

# PREISLISTE

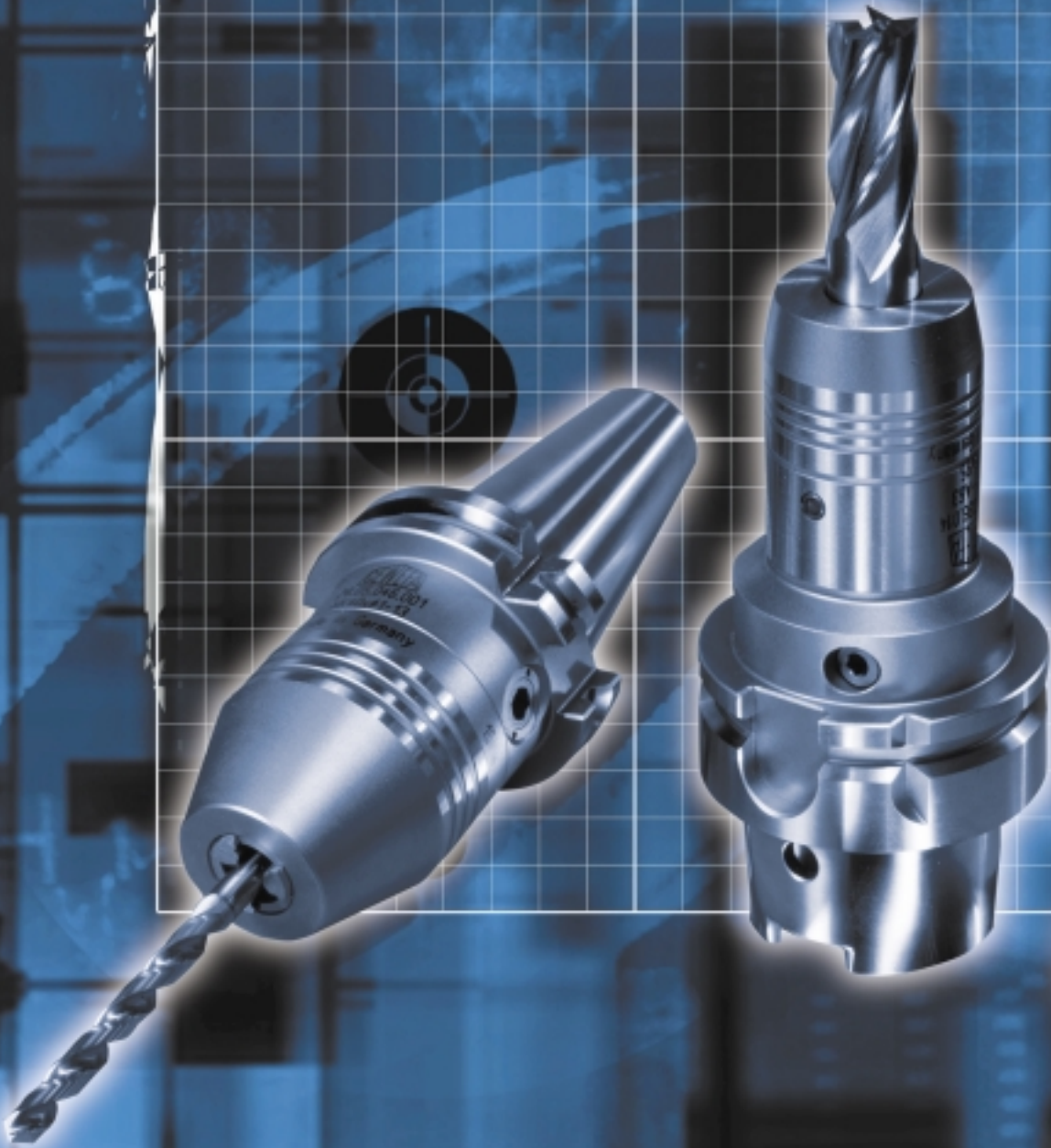

TECHNIK DER ZUKUNFT



03/01/01

# GEWEMA

## Mit Erscheinen dieser Preisliste werden alle unserer früheren Preisunterlagen ungültig

### Beachten Sie bitte bei Ihrer Bestellung folgendes:

1. Bei Bestellungen unter DM 50,- Auftragswert muss ein Mindestbetrag von DM 50,- in Rechnung gestellt werden.
2. Die Preise verstehen sich ab DM 200,- Auftragswert "Frei Werk, einschl. Verpackung" mit Ausnahme der Teile des GLT - Lager- und Transportsystems die "Ab Werk, einschl. Verpackung" geliefert werden. Vom Besteller verlangte Sondertransporte erfolgen stets unfrei. Routingorders können nicht berücksichtigt werden.
3. Rücksendungen, deren Grund der Besteller zu vertreten hat (z.B. Falschbestellung), berechnen wir neben der Vorfracht für den Hintransport einen Verwaltungskostenanteil von 10% des Warenwertes, mindestens jedoch DM 30,-.
4. Bei Erteilung von Bestellungen setzen wir voraus, dass unsere Verkaufs- und Lieferbedingungen bekannt sind und anerkannt werden, soweit nicht schriftlich anderslautende Vereinbarungen getroffen sind.
5. Nachstehende Symbole haben folgende Bedeutung  
\* Bei diesen Notierungen handelt es sich um Nettopreise
6. Unverbindliche Preisempfehlung, ohne MwSt.
7. Werkzeugaufnahmen nach DIN 2080 mit SK 40 werden grundsätzlich mit Ringnut geliefert. SK 50 gegen Aufpreis von DM 35,-.
8. Bildliche Darstellungen sind unverbindlich.
9. Am Inhalt und der Gestaltung dieser Preisliste behalten wir uns alle Rechte vor. Nachahmungen jeglicher Art sind nicht gestattet.
10. Es haben ausschließlich unsere auf Seite 76 aufgeführten Verkaufs- und Lieferbedingungen Gültigkeit.

## Inhaltsverzeichnis

Werkzeugaufnahmen HSK DIN 69 893 Form A + C + E + F + FZ 08	2 - 19
Werkzeugaufnahmen DIN 69871 Form AD + B	20 - 30
Werkzeugaufnahmen MAS BT	31 - 36
Werkzeugaufnahmen DIN 2080	37 - 43
Modulares Werkzeugsystem ABS <sup>®</sup> Lizenz Komet <sup>®</sup>	43 - 46
Modulares Werkzeugsystem GEWEFLEX 2000	47 - 52
GLT - Lager- und Transportsystem	53 - 56
sonstige Werkzeugaufnahmen	57 - 58
Schrumpfgeräte-InduTerm <sup>®</sup>	59 - 60
Zubehör (Spannzangen, Reduzierstücke, Dichtringe, Einsätze etc.)	61 - 72
Verkaufs- und Lieferbedingungen	73

## DIN 69 893 HSK-A

### HSK-A Kurze Einsatzhülse

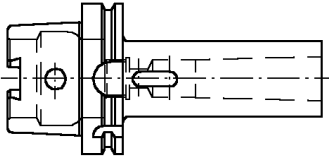

Bestell-Nr.	Abmessung	Euro	DM	PG
92.01.006.001	HSK-A 50 x MK 1 x 100	131,00 €	256,21 DM	50
92.01.006.002	HSK-A 50 x MK 2 x 120	131,00 €	256,21 DM	50
92.01.006.003	HSK-A 50 x MK 3 x 140	131,00 €	256,21 DM	50
93.01.006.003	HSK-A 63 x MK 1 x 100	139,00 €	271,86 DM	50
93.01.006.004	HSK-A 63 x MK 2 x 120	139,00 €	271,86 DM	50
93.01.006.005	HSK-A 63 x MK 3 x 140	139,00 €	271,86 DM	50
93.01.006.006	HSK-A 63 x MK 4 x 160	152,50 €	298,26 DM	50
94.01.006.001	HSK-A 80 x MK 1 x 110	154,50 €	302,18 DM	50
94.01.006.002	HSK-A 80 x MK 2 x 120	154,50 €	302,18 DM	50
94.01.006.003	HSK-A 80 x MK 3 x 140	154,00 €	301,20 DM	50
94.01.006.004	HSK-A 80 x MK 4 x 160	173,00 €	338,36 DM	50
94.01.006.005	HSK-A 80 x MK 5 x 180	181,00 €	354,01 DM	50
95.01.006.006	HSK-A 100 x MK 1 x 110	176,00 €	344,23 DM	50
95.01.006.007	HSK-A 100 x MK 2 x 120	176,00 €	344,23 DM	50
95.01.006.008	HSK-A 100 x MK 3 x 150	176,00 €	344,23 DM	50
95.01.006.009	HSK-A 100 x MK 4 x 170	187,50 €	366,72 DM	50
95.01.006.010	HSK-A 100 x MK 5 x 200	202,00 €	395,08 DM	50

### HSK-A Zwischenhülse

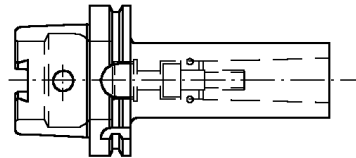

Bestell-Nr.	Abmessung	Euro	DM	PG
92.01.031.001	HSK-A 50 x MK 1 x 100	181,00 €	354,01 DM	50
92.01.031.002	HSK-A 50 x MK 2 x 120	181,00 €	354,01 DM	50
92.01.031.003	HSK-A 50 x MK 3 x 140	181,00 €	354,01 DM	50
93.01.031.003	HSK-A 63 x MK 1 x 100	181,00 €	354,01 DM	50
93.01.031.004	HSK-A 63 x MK 2 x 120	181,00 €	354,01 DM	50
93.01.031.005	HSK-A 63 x MK 3 x 150	181,00 €	354,01 DM	50
93.01.031.006	HSK-A 63 x MK 4 x 170	199,00 €	389,21 DM	50
94.01.031.001	HSK-A 80 x MK 1 x 110	222,00 €	434,19 DM	50
94.01.031.002	HSK-A 80 x MK 2 x 120	222,00 €	434,19 DM	50
94.01.031.003	HSK-A 80 x MK 3 x 140	222,00 €	434,19 DM	50
94.01.031.004	HSK-A 80 x MK 4 x 160	240,50 €	470,38 DM	50
94.01.031.005	HSK-A 80 x MK 5 x 180	267,00 €	522,21 DM	50
95.01.031.006	HSK-A 100 x MK 1 x 120	222,00 €	434,19 DM	50
95.01.031.007	HSK-A 100 x MK 2 x 120	213,50 €	417,57 DM	50
95.01.031.008	HSK-A 100 x MK 3 x 150	213,50 €	417,57 DM	50
95.01.031.009	HSK-A 100 x MK 4 x 170	232,00 €	453,75 DM	50
95.01.031.010	HSK-A 100 x MK 5 x 200	253,50 €	495,80 DM	50

## HSK- A Kombi-Aufsteckfräserdorne Form A

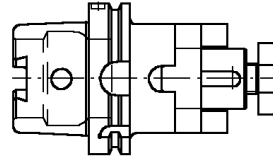

Bestell-Nr.	Abmessung	Euro	DM	PG
90.02.036.001	HSK-A 32 x 16 x 17 x 55	117,00 €	228,83 DM	50
90.02.036.002	HSK-A 32 x 22 x 19 x 55	117,00 €	228,83 DM	50
90.02.036.003	HSK-A 32 x 27 x 21 x 65	119,50 €	233,72 DM	50
91.02.036.001	HSK-A 40 x 16 x 17 x 50	124,00 €	242,52 DM	50
91.02.036.002	HSK-A 40 x 22 x 19 x 50	124,00 €	242,52 DM	50
91.02.036.003	HSK-A 40 x 27 x 21 x 65	127,00 €	248,39 DM	50
92.02.036.001	HSK-A 50 x 16 x 17 x 50	132,00 €	258,17 DM	50
92.02.036.002	HSK-A 50 x 22 x 19 x 50	132,00 €	258,17 DM	50
92.02.036.003	HSK-A 50 x 27 x 21 x 65	135,00 €	264,04 DM	50
92.02.036.004	HSK-A 50 x 32 x 24 x 65	140,50 €	274,79 DM	50
93.02.036.004	HSK-A 63 x 16 x 17 x 60	139,00 €	271,86 DM	50
93.02.036.005	HSK-A 63 x 22 x 19 x 60	139,00 €	271,86 DM	50
93.02.036.006	HSK-A 63 x 27 x 21 x 60	142,00 €	277,73 DM	50
93.02.036.007	HSK-A 63 x 32 x 24 x 60	148,00 €	289,46 DM	50
93.02.036.008	HSK-A 63 x 40 x 27 x 70	154,00 €	301,20 DM	50

### verlängerte Ausführung HSK-A 63

93.02.036.301	HSK-A 63 x 16 x 17 x 100	157,00 €	307,07 DM	50
93.02.036.302	HSK-A 63 x 22 x 19 x 100	158,50 €	310,00 DM	50
93.02.036.303	HSK-A 63 x 27 x 21 x 100	160,00 €	312,93 DM	50
93.02.036.304	HSK-A 63 x 32 x 24 x 100	166,00 €	324,67 DM	50
93.02.036.305	HSK-A 63 x 40 x 27 x 100	172,00 €	336,40 DM	50

### überlange Ausführung HSK-A 63

93.02.036.401	HSK-A 63 x 16 x 17 x 160	178,50 €	349,12 DM	50
93.02.036.402	HSK-A 63 x 22 x 19 x 160	180,00 €	352,05 DM	50
93.02.036.403	HSK-A 63 x 27 x 21 x 160	181,50 €	354,98 DM	50
93.02.036.404	HSK-A 63 x 32 x 24 x 160	187,50 €	366,72 DM	50
93.02.036.405	HSK-A 63 x 40 x 27 x 160	193,50 €	378,45 DM	50

94.02.036.001	HSK-A 80 x 16 x 17 x 60	168,00 €	328,58 DM	50
94.02.036.002	HSK-A 80 x 22 x 19 x 60	168,00 €	328,58 DM	50
94.02.036.003	HSK-A 80 x 27 x 21 x 60	172,00 €	336,40 DM	50
94.02.036.004	HSK-A 80 x 32 x 24 x 60	177,00 €	346,18 DM	50
94.02.036.005	HSK-A 80 x 40 x 27 x 70	191,00 €	373,56 DM	50

95.02.036.011	HSK-A 100 x 16 x 17 x 60	175,00 €	342,27 DM	50
95.02.036.012	HSK-A 100 x 22 x 19 x 60	176,50 €	345,20 DM	50
95.02.036.013	HSK-A 100 x 27 x 21 x 60	180,00 €	352,05 DM	50
95.02.036.014	HSK-A 100 x 32 x 24 x 60	184,00 €	359,87 DM	50
95.02.036.015	HSK-A 100 x 40 x 27 x 70	193,50 €	378,45 DM	50
95.02.036.016	HSK-A 100 x 50 x 30 x 80	200,00 €	391,17 DM	50

### verlängerte Ausführung HSK-A 100

95.02.036.111	HSK-A 100 x 16 x 17 x 100	197,00 €	385,29 DM	50
95.02.036.112	HSK-A 100 x 22 x 19 x 100	197,00 €	385,29 DM	50
95.02.036.113	HSK-A 100 x 27 x 21 x 100	201,50 €	394,09 DM	50
95.02.036.114	HSK-A 100 x 32 x 24 x 100	206,00 €	402,90 DM	50
95.02.036.115	HSK-A 100 x 40 x 27 x 100	217,00 €	424,41 DM	50
95.02.036.116	HSK-A 100 x 50 x 30 x 100	222,50 €	435,17 DM	50

### überlange Ausführung HSK-A 100

95.02.036.211	HSK-A 100 x 16 x 17 x 160	216,50 €	423,43 DM	50
95.02.036.212	HSK-A 100 x 22 x 19 x 160	220,50 €	431,26 DM	50
95.02.036.213	HSK-A 100 x 27 x 21 x 160	227,00 €	443,97 DM	50
95.02.036.214	HSK-A 100 x 32 x 24 x 160	231,00 €	451,79 DM	50
95.02.036.215	HSK-A 100 x 40 x 27 x 160	245,00 €	479,17 DM	50

**HSK-A Kombi-Aufsteckfräserdorn Form A mit Kühlschmierstoffzuführung**

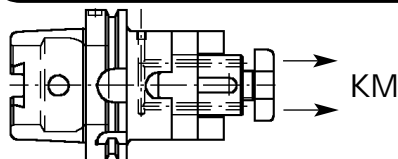

Bestell-Nr.	Abmessung	Euro	DM	PG
93.02.036.204	HSK-A 63 x 16 x 17 x 60 KM	147,50 €	288,48 DM	50
93.02.036.205	HSK-A 63 x 22 x 19 x 60 KM	147,50 €	288,48 DM	50
93.02.036.206	HSK-A 63 x 27 x 21 x 60 KM	150,00 €	293,37 DM	50
93.02.036.207	HSK-A 63 x 32 x 24 x 60 KM	157,50 €	308,04 DM	50
93.02.036.208	HSK-A 63 x 40 x 27 x 70 KM	163,50 €	319,77 DM	50

**HSK-A Aufsteckfräserdorne Form B**

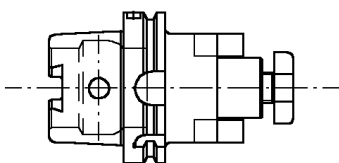

Bestell-Nr.	Abmessung	Euro	DM	PG
92.02.045.001	HSK-A 50 x 16 x 17 x 60	134,00 €	262,08 DM	50
92.02.045.002	HSK-A 50 x 22 x 19 x 50	134,00 €	262,08 DM	50
92.02.045.003	HSK-A 50 x 27 x 21 x 60	139,00 €	271,86 DM	50
93.02.045.004	HSK-A 63 x 16 x 17 x 50	139,00 €	271,86 DM	50
93.02.045.005	HSK-A 63 x 22 x 19 x 50	139,00 €	271,86 DM	50
93.02.045.006	HSK-A 63 x 27 x 21 x 60	144,00 €	281,64 DM	50
93.02.045.007	HSK-A 63 x 32 x 24 x 60	145,50 €	284,57 DM	50
93.02.045.008	HSK-A 63 x 40 x 27 x 60	152,50 €	298,26 DM	50
<b>verlängerte Ausführung HSK-A 63</b>				
93.02.045.304	HSK-A 63 x 16 x 17 x 100	171,00 €	334,45 DM	50
93.02.045.305	HSK-A 63 x 22 x 19 x 100	171,00 €	334,45 DM	50
93.02.045.306	HSK-A 63 x 27 x 21 x 100	171,00 €	334,45 DM	50
93.02.045.307	HSK-A 63 x 32 x 24 x 100	172,50 €	337,38 DM	50
93.02.045.308	HSK-A 63 x 40 x 27 x 100	179,00 €	350,09 DM	50
<b>überlange Ausführung HSK-A 63</b>				
93.02.045.405	HSK-A 63 x 22 x 19 x 160	188,00 €	367,70 DM	50
93.02.045.406	HSK-A 63 x 27 x 21 x 160	193,00 €	377,48 DM	50
93.02.045.407	HSK-A 63 x 32 x 24 x 160	194,50 €	380,41 DM	50
93.02.045.408	HSK-A 63 x 40 x 27 x 160	201,00 €	393,12 DM	50
94.02.045.001	HSK-A 80 x 22 x 19 x 50	171,00 €	334,45 DM	50
94.02.045.002	HSK-A 80 x 27 x 21 x 50	176,00 €	344,23 DM	50
94.02.045.003	HSK-A 80 x 32 x 24 x 60	182,50 €	356,94 DM	50
94.02.045.004	HSK-A 80 x 40 x 27 x 60	209,50 €	409,75 DM	50
95.02.045.014	HSK-A 100 x 22 x 19 x 50	170,00 €	332,49 DM	50
95.02.045.015	HSK-A 100 x 27 x 21 x 50	177,50 €	347,16 DM	50
95.02.045.016	HSK-A 100 x 32 x 24 x 50	184,50 €	360,85 DM	50
95.02.045.017	HSK-A 100 x 40 x 27 x 50	192,50 €	376,50 DM	50
95.02.045.018	HSK-A 100 x 50 x 30 x 60	207,00 €	404,86 DM	50

**HSK-A Fräterspannfutter ER Form F**

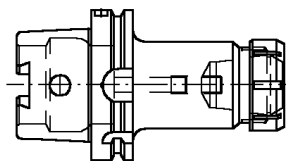

Bestell-Nr.	Abmessung	Euro	DM	PG
90.05.008.000	HSK-A 32 x ER 11 x 50	126,50 €	247,41 DM	50
90.05.008.001	HSK-A 32 x ER 16 x 80	126,50 €	247,41 DM	50
90.05.008.002	HSK-A 32 x ER 20 x 80	126,50 €	247,41 DM	50
90.05.008.003	HSK-A 32 x ER 25 x 80	126,50 €	247,41 DM	50
91.05.008.000	HSK-A 40 x ER 11 x 80	134,00 €	262,08 DM	50
91.05.008.001	HSK-A 40 x ER 16 x 80	134,00 €	262,08 DM	50
91.05.008.003	HSK-A 40 x ER 25 x 80	135,50 €	265,01 DM	50
91.05.008.002	HSK-A 40 x ER 32 x 100	138,50 €	270,88 DM	50
92.05.008.001	HSK-A 50 x ER 16 x 100	142,00 €	277,73 DM	50
92.05.008.002	HSK-A 50 x ER 25 x 80	147,50 €	288,48 DM	50
92.05.008.003	HSK-A 50 x ER 32 x 100	147,50 €	288,48 DM	50
93.05.008.003	HSK-A 63 x ER 11 x 100	168,50 €	329,56 DM	50
93.05.008.160	HSK-A 63 x ER 16 x 80	168,50 €	329,56 DM	50
93.05.008.004	HSK-A 63 x ER 16 x 100	168,50 €	329,56 DM	50
93.05.008.005	HSK-A 63 x ER 25 x 80	168,50 €	329,56 DM	50
93.05.008.006	HSK-A 63 x ER 32 x 100	168,50 €	329,56 DM	50
93.05.008.007	HSK-A 63 x ER 40 x 120	181,50 €	354,98 DM	50
<b>überlange Ausführung HSK-A 63</b>				
93.05.008.103	HSK-A 63 x ER 11 x 160	224,00 €	438,11 DM	50
93.05.008.104	HSK-A 63 x ER 16 x 160	187,00 €	365,74 DM	50
93.05.008.105	HSK-A 63 x ER 20 x 160	187,00 €	365,74 DM	50
93.05.008.107	HSK-A 63 x ER 25 x 160	195,50 €	382,36 DM	50
93.05.008.106	HSK-A 63 x ER 32 x 160	195,50 €	382,36 DM	50
93.05.008.108	HSK-A 63 x ER 40 x 160	200,50 €	392,14 DM	50
94.05.008.001	HSK-A 80 x ER 16 x 100	181,50 €	354,98 DM	50
94.05.008.002	HSK-A 80 x ER 16 x 160	190,50 €	372,59 DM	50
94.05.008.003	HSK-A 80 x ER 32 x 100	188,00 €	367,70 DM	50
94.05.008.004	HSK-A 80 x ER 40 x 120	198,50 €	388,23 DM	50
95.05.008.008	HSK-A 100 x ER 16 x 100	222,50 €	435,17 DM	50
95.05.008.007	HSK-A 100 x ER 25 x 100	240,00 €	469,40 DM	50
95.05.008.010	HSK-A 100 x ER 32 x 100	235,00 €	459,62 DM	50
95.05.008.011	HSK-A 100 x ER 40 x 120	254,50 €	497,76 DM	50
95.05.008.012	HSK-A 100 x ER 50 x 120	319,00 €	623,90 DM	50
<b>verlängerte Ausführung HSK-A 100</b>				
95.05.008.009	HSK-A 100 x ER 16 x 160	258,00 €	504,60 DM	50
95.05.008.018	HSK-A 100 x ER 25 x 160	258,00 €	504,60 DM	50
95.05.008.013	HSK-A 100 x ER 32 x 160	258,00 €	504,60 DM	50
<b>überlange Ausführung HSK-A 100</b>				
95.05.008.017	HSK-A 100 x ER 16 x 200	270,00 €	528,07 DM	50
95.05.008.016	HSK-A 100 x ER 25 x 200	274,00 €	535,89 DM	50
95.05.008.014	HSK-A 100 x ER 32 x 200	274,00 €	535,89 DM	50
95.05.008.015	HSK-A 100 x ER 40 x 200	274,00 €	535,89 DM	50

**HSK-A Spannfutter Form C für DIN 1835 Form B**

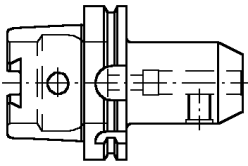

Bestell-Nr.	Abmessung	Euro	DM	PG
90.05.031.001	HSK-A 32 x 6 x 60	120,50 €	235,68 DM	50
90.05.031.002	HSK-A 32 x 8 x 60	116,50 €	227,85 DM	50
90.05.031.003	HSK-A 32 x 10 x 65	116,50 €	227,85 DM	50
90.05.031.004	HSK-A 32 x 12 x 65	116,50 €	227,85 DM	50
91.05.031.001	HSK-A 40 x 6 x 60	126,00 €	246,43 DM	50
91.05.031.002	HSK-A 40 x 8 x 60	122,00 €	238,61 DM	50
91.05.031.003	HSK-A 40 x 10 x 60	114,50 €	223,94 DM	50
91.05.031.004	HSK-A 40 x 12 x 70	114,00 €	222,96 DM	50
91.05.031.005	HSK-A 40 x 14 x 75	114,00 €	222,96 DM	50
91.05.031.006	HSK-A 40 x 16 x 75	117,50 €	229,81 DM	50
92.05.031.001	HSK-A 50 x 6 x 65	134,00 €	262,08 DM	50
92.05.031.002	HSK-A 50 x 8 x 65	130,00 €	254,26 DM	50
92.05.031.003	HSK-A 50 x 10 x 65	127,00 €	248,39 DM	50
92.05.031.004	HSK-A 50 x 12 x 80	127,00 €	248,39 DM	50
92.05.031.005	HSK-A 50 x 14 x 80	127,00 €	248,39 DM	50
92.05.031.006	HSK-A 50 x 16 x 80	127,00 €	248,39 DM	50
92.05.031.007	HSK-A 50 x 18 x 80	129,00 €	252,30 DM	50
92.05.031.008	HSK-A 50 x 20 x 80	129,00 €	252,30 DM	50
93.05.031.009	HSK-A 63 x 6 x 65	141,00 €	275,77 DM	50
93.05.031.010	HSK-A 63 x 8 x 65	137,00 €	267,95 DM	50
93.05.031.011	HSK-A 63 x 10 x 65	135,50 €	265,01 DM	50
93.05.031.012	HSK-A 63 x 12 x 80	135,50 €	265,01 DM	50
93.05.031.013	HSK-A 63 x 14 x 80	135,50 €	265,01 DM	50
93.05.031.014	HSK-A 63 x 16 x 80	135,50 €	265,01 DM	50
93.05.031.015	HSK-A 63 x 18 x 80	135,50 €	265,01 DM	50
93.05.031.016	HSK-A 63 x 20 x 80	135,50 €	265,01 DM	50
93.05.031.017	HSK-A 63 x 25 x 110	151,00 €	295,33 DM	50
93.05.031.018	HSK-A 63 x 32 x 110	158,00 €	309,02 DM	50
93.05.031.019	HSK-A 63 x 40 x 120	164,50 €	321,73 DM	50
<b>lange Ausführung HSK-A 63</b>				
93.05.031.309	HSK-A 63 x 6 x 125	171,50 €	335,42 DM	50
93.05.031.310	HSK-A 63 x 8 x 125	166,50 €	325,65 DM	50
93.05.031.311	HSK-A 63 x 10 x 125	165,50 €	323,69 DM	50
93.05.031.312	HSK-A 63 x 12 x 125	165,50 €	323,69 DM	50
93.05.031.313	HSK-A 63 x 14 x 125	165,50 €	323,69 DM	50
93.05.031.314	HSK-A 63 x 16 x 125	165,50 €	323,69 DM	50
93.05.031.315	HSK-A 63 x 18 x 125	165,50 €	323,69 DM	50
93.05.031.316	HSK-A 63 x 20 x 125	165,50 €	323,69 DM	50
<b>überlange Ausführung HSK-A 63</b>				
93.05.031.409	HSK-A 63 x 6 x 160	192,50 €	376,50 DM	50
93.05.031.410	HSK-A 63 x 8 x 160	188,50 €	368,67 DM	50
93.05.031.411	HSK-A 63 x 10 x 160	183,00 €	357,92 DM	50
93.05.031.412	HSK-A 63 x 12 x 160	178,00 €	348,14 DM	50
93.05.031.413	HSK-A 63 x 14 x 160	178,00 €	348,14 DM	50
93.05.031.414	HSK-A 63 x 16 x 160	185,50 €	362,81 DM	50
93.05.031.415	HSK-A 63 x 18 x 160	185,50 €	362,81 DM	50
93.05.031.416	HSK-A 63 x 20 x 160	193,50 €	378,45 DM	50
93.05.031.417	HSK-A 63 x 25 x 160	197,00 €	385,30 DM	50
94.05.031.001	HSK-A 80 x 6 x 80	182,50 €	356,94 DM	50
94.05.031.002	HSK-A 80 x 8 x 80	174,00 €	340,31 DM	50
94.05.031.003	HSK-A 80 x 10 x 80	171,00 €	334,45 DM	50
94.05.031.004	HSK-A 80 x 12 x 80	171,00 €	334,45 DM	50
94.05.031.005	HSK-A 80 x 14 x 80	171,00 €	334,45 DM	50
94.05.031.006	HSK-A 80 x 16 x 100	171,00 €	334,45 DM	50
94.05.031.007	HSK-A 80 x 18 x 100	171,00 €	334,45 DM	50
94.05.031.008	HSK-A 80 x 20 x 100	181,50 €	354,98 DM	50
94.05.031.009	HSK-A 80 x 25 x 100	188,50 €	368,67 DM	50

Bestell-Nr.	Abmessung	Euro	DM	PG
94.05.031.010	HSK-A 80 x 32 x 110	197,00 €	385,30 DM	50
94.05.031.011	HSK-A 80 x 40 x 120	205,00 €	400,95 DM	50
95.05.031.019	HSK-A 100 x 6 x 80	171,00 €	334,45 DM	50
95.05.031.020	HSK-A 100 x 8 x 80	165,50 €	323,69 DM	50
95.05.031.021	HSK-A 100 x 10 x 80	163,50 €	319,78 DM	50
95.05.031.022	HSK-A 100 x 12 x 80	163,50 €	319,78 DM	50
95.05.031.023	HSK-A 100 x 14 x 80	163,50 €	319,78 DM	50
95.05.031.024	HSK-A 100 x 16 x 100	164,50 €	321,73 DM	50
95.05.031.025	HSK-A 100 x 18 x 100	164,50 €	321,73 DM	50
95.05.031.026	HSK-A 100 x 20 x 100	170,00 €	332,49 DM	50
95.05.031.027	HSK-A 100 x 25 x 100	184,50 €	360,85 DM	50
95.05.031.028	HSK-A 100 x 32 x 100	193,00 €	377,48 DM	50
95.05.031.029	HSK-A 100 x 40 x 120	200,50 €	392,14 DM	50
95.05.031.030	HSK-A 100 x 50 x 130	212,00 €	414,64 DM	50

**überlange Ausführung HSK-A 100**

95.05.031.409	HSK-A 100 x 6 x 160	209,50 €	409,75 DM	50
95.05.031.410	HSK-A 100 x 8 x 160	202,50 €	396,06 DM	50
95.05.031.411	HSK-A 100 x 10 x 160	198,50 €	388,23 DM	50
95.05.031.412	HSK-A 100 x 12 x 160	198,50 €	388,23 DM	50
95.05.031.413	HSK-A 100 x 14 x 160	198,50 €	388,23 DM	50
95.05.031.414	HSK-A 100 x 16 x 160	198,50 €	388,23 DM	50
95.05.031.415	HSK-A 100 x 18 x 160	198,50 €	388,23 DM	50
95.05.031.416	HSK-A 100 x 20 x 160	198,50 €	388,23 DM	50
95.05.031.417	HSK-A 100 x 25 x 160	209,50 €	409,75 DM	50
95.05.031.418	HSK-A 100 x 32 x 160	218,00 €	426,37 DM	50

**HSK-A Spannfutter für DIN 1835 Form B mit Kühlmittel am Schaft entlang AD+BK**

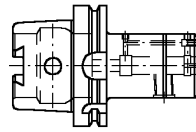

Bestell-Nr.	Abmessung	Euro	DM	PG
92.05.031.601	HSK-A+C 50 x 6 x 65 AD+BK	177,00 €	346,18 DM	50
92.05.031.602	HSK-A+C 50 x 8 x 65 AD+BK	173,00 €	338,35 DM	50
92.05.031.603	HSK-A+C 50 x 10 x 65 AD+BK	165,00 €	322,71 DM	50
92.05.031.604	HSK-A+C 50 x 12 x 80 AD+BK	163,50 €	319,77 DM	50
92.05.031.605	HSK-A+C 50 x 16 x 80 AD+BK	168,00 €	328,77 DM	50
92.05.031.608	HSK-A+C 50 x 20 x 80 AD+BK	168,00 €	328,77 DM	50
93.05.031.601	HSK-A+C 63 x 6 x 75 AD+BK	191,50 €	374,54 DM	50
93.05.031.602	HSK-A+C 63 x 8 x 75 AD+BK	174,00 €	340,31 DM	50
93.05.031.603	HSK-A+C 63 x 10 x 75 AD+BK	174,00 €	340,31 DM	50
93.05.031.604	HSK-A+C 63 x 12 x 80 AD+BK	174,00 €	340,31 DM	50
93.05.031.605	HSK-A+C 63 x 14 x 80 AD+BK	174,00 €	340,31 DM	50
93.05.031.606	HSK-A+C 63 x 16 x 80 AD+BK	178,00 €	348,14 DM	50
93.05.031.607	HSK-A+C 63 x 18 x 80 AD+BK	178,00 €	348,14 DM	50
93.05.031.608	HSK-A+C 63 x 20 x 80 AD+BK	178,00 €	348,14 DM	50
93.05.031.609	HSK-A+C 63 x 25 x 110 AD+BK	194,00 €	379,43 DM	50
93.05.031.610	HSK-A+C 63 x 32 x 110 AD+BK	200,00 €	391,17 DM	50
95.05.031.601	HSK-A+C 100 x 6 x 80 AD+BK	205,00 €	400,95 DM	50
95.05.031.602	HSK-A+C 100 x 8 x 80 AD+BK	197,50 €	386,28 DM	50
95.05.031.603	HSK-A+C 100 x 10 x 80 AD+BK	197,50 €	386,28 DM	50
95.05.031.604	HSK-A+C 100 x 12 x 80 AD+BK	197,50 €	386,28 DM	50
95.05.031.605	HSK-A+C 100 x 14 x 80 AD+BK	197,50 €	386,28 DM	50
95.05.031.606	HSK-A+C 100 x 16 x 100 AD+BK	197,50 €	386,28 DM	50
95.05.031.607	HSK-A+C 100 x 18 x 100 AD+BK	197,50 €	386,28 DM	50
95.05.031.608	HSK-A+C 100 x 20 x 100 AD+BK	202,50 €	396,06 DM	50
95.05.031.609	HSK-A+C 100 x 25 x 100 AD+BK	202,50 €	396,06 DM	50
95.05.031.610	HSK-A+C 100 x 32 x 100 AD+BK	213,00 €	416,59 DM	50
95.05.031.611	HSK-A+C 100 x 40 x 100 AD+BK	222,50 €	435,17 DM	50

**HSK-A Spannfutter Form D für DIN 1835 Form E**

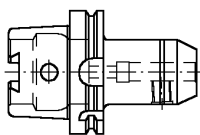

Bestell-Nr.	Abmessung	Euro	DM	PG
90.05.032.001	HSK-A 32 x 6 x 80	119,50 €	233,72 DM	50
90.05.032.002	HSK-A 32 x 8 x 80	107,00 €	209,27 DM	50
90.05.032.003	HSK-A 32 x 10 x 80	107,00 €	209,27 DM	50
90.05.032.004	HSK-A 32 x 12 x 80	107,00 €	209,27 DM	50
90.05.032.005	HSK-A 32 x 14 x 80	107,00 €	209,27 DM	50
90.05.032.006	HSK-A 32 x 16 x 90	110,00 €	215,14 DM	50
90.05.032.007	HSK-A 32 x 18 x 90	110,00 €	215,14 DM	50
90.05.032.008	HSK-A 32 x 20 x 90	110,00 €	215,14 DM	50

91.05.032.001	HSK-A 40 x 6 x 80	127,00 €	248,39 DM	50
91.05.032.002	HSK-A 40 x 8 x 80	113,50 €	221,99 DM	50
91.05.032.003	HSK-A 40 x 10 x 80	113,50 €	221,99 DM	50
91.05.032.004	HSK-A 40 x 12 x 90	113,50 €	221,99 DM	50
91.05.032.005	HSK-A 40 x 14 x 90	113,50 €	221,99 DM	50
91.05.032.006	HSK-A 40 x 16 x 90	116,50 €	227,85 DM	50
91.05.032.007	HSK-A 40 x 18 x 90	116,50 €	227,85 DM	50
91.05.032.008	HSK-A 40 x 20 x 90	116,50 €	227,85 DM	50
91.05.032.009	HSK-A 40 x 25 x 100	118,50 €	231,76 DM	50
91.05.032.010	HSK-A 40 x 32 x 100	118,50 €	231,76 DM	50

92.05.032.001	HSK-A 50 x 6 x 80	135,00 €	264,04 DM	50
92.05.032.002	HSK-A 50 x 8 x 80	131,00 €	256,21 DM	50
92.05.032.003	HSK-A 50 x 10 x 80	127,00 €	248,39 DM	50
92.05.032.004	HSK-A 50 x 12 x 90	127,00 €	248,39 DM	50
92.05.032.005	HSK-A 50 x 14 x 90	127,00 €	248,39 DM	50
92.05.032.006	HSK-A 50 x 16 x 90	127,00 €	248,39 DM	50
92.05.032.007	HSK-A 50 x 18 x 90	129,00 €	252,30 DM	50
92.05.032.008	HSK-A 50 x 20 x 100	129,00 €	252,30 DM	50

93.05.032.009	HSK-A 63 x 6 x 80	147,00 €	287,51 DM	50
93.05.032.010	HSK-A 63 x 8 x 80	143,50 €	280,66 DM	50
93.05.032.011	HSK-A 63 x 10 x 80	141,50 €	276,75 DM	50
93.05.032.012	HSK-A 63 x 12 x 90	141,50 €	276,75 DM	50
93.05.032.013	HSK-A 63 x 14 x 90	141,50 €	276,75 DM	50
93.05.032.014	HSK-A 63 x 16 x 100	141,50 €	276,75 DM	50
93.05.032.015	HSK-A 63 x 18 x 100	141,50 €	276,75 DM	50
93.05.032.016	HSK-A 63 x 20 x 100	141,50 €	276,75 DM	50
93.05.032.017	HSK-A 63 x 25 x 110	161,50 €	315,87 DM	50
93.05.032.018	HSK-A 63 x 32 x 110	167,70 €	327,99 DM	50

**lange Ausführung HSK-A 63**

93.05.032.309	HSK-A 63 x 6 x 125	171,50 €	335,42 DM	50
93.05.032.310	HSK-A 63 x 8 x 125	166,50 €	325,65 DM	50
93.05.032.311	HSK-A 63 x 10 x 125	165,50 €	323,69 DM	50
93.05.032.312	HSK-A 63 x 12 x 125	165,50 €	323,69 DM	50
93.05.032.313	HSK-A 63 x 14 x 125	165,50 €	323,69 DM	50
93.05.032.314	HSK-A 63 x 16 x 125	165,50 €	323,69 DM	50
93.05.032.315	HSK-A 63 x 18 x 125	165,50 €	323,69 DM	50
93.05.032.316	HSK-A 63 x 20 x 125	171,50 €	335,42 DM	50
93.05.032.317	HSK-A 63 x 25 x 125	171,50 €	335,42 DM	50

**überlange Ausführung HSK-A 63**

93.05.032.409	HSK-A 63 x 6 x 160	210,00 €	410,72 DM	50
93.05.032.410	HSK-A 63 x 8 x 160	210,00 €	410,72 DM	50
93.05.032.411	HSK-A 63 x 10 x 160	210,00 €	410,72 DM	50
93.05.032.412	HSK-A 63 x 12 x 160	210,00 €	410,72 DM	50
93.05.032.413	HSK-A 63 x 14 x 160	210,00 €	410,72 DM	50
93.05.032.414	HSK-A 63 x 16 x 160	210,00 €	410,72 DM	50
93.05.032.415	HSK-A 63 x 18 x 160	210,00 €	410,72 DM	50
93.05.032.416	HSK-A 63 x 20 x 160	210,00 €	410,72 DM	50
93.05.032.417	HSK-A 63 x 25 x 160	210,00 €	410,72 DM	50

**Bestell-Nr. Abmessung Euro DM PG**

94.05.032.001	HSK-A 80 x 6 x 90	187,50 €	366,72 DM	50
94.05.032.002	HSK-A 80 x 8 x 90	180,00 €	352,05 DM	50
94.05.032.003	HSK-A 80 x 10 x 90	178,00 €	348,14 DM	50
94.05.032.004	HSK-A 80 x 12 x 100	178,00 €	348,14 DM	50
94.05.032.005	HSK-A 80 x 14 x 100	178,00 €	348,14 DM	50
94.05.032.006	HSK-A 80 x 16 x 100	178,00 €	348,14 DM	50
94.05.032.007	HSK-A 80 x 18 x 100	178,00 €	348,14 DM	50
94.05.032.008	HSK-A 80 x 20 x 110	191,50 €	374,54 DM	50
94.05.032.009	HSK-A 80 x 25 x 110	202,00 €	395,08 DM	50
94.05.032.010	HSK-A 80 x 32 x 120	213,50 €	417,57 DM	50

95.05.032.019	HSK-A 100 x 6 x 90	186,50 €	364,76 DM	50
95.05.032.020	HSK-A 100 x 8 x 90	184,50 €	360,85 DM	50
95.05.032.021	HSK-A 100 x 10 x 90	182,50 €	356,94 DM	50
95.05.032.022	HSK-A 100 x 12 x 100	182,50 €	356,94 DM	50
95.05.032.023	HSK-A 100 x 14 x 100	182,50 €	356,94 DM	50
95.05.032.024	HSK-A 100 x 16 x 100	182,50 €	356,94 DM	50
95.05.032.025	HSK-A 100 x 18 x 100	182,50 €	356,94 DM	50
95.05.032.026	HSK-A 100 x 20 x 110	182,50 €	356,94 DM	50
95.05.032.027	HSK-A 100 x 25 x 120	200,00 €	391,17 DM	50
95.05.032.028	HSK-A 100 x 32 x 120	209,50 €	409,75 DM	50

**HSK-A Spannfutter für DIN 1835 Form E mit Kühlmittel am Schaft entlang AD+BK**

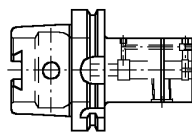

**Bestell-Nr. Abmessung Euro DM PG**

93.05.032.603	HSK-A 63 x 10 x 80 AD+BK	197,50 €	386,28 DM	50
93.05.032.604	HSK-A 63 x 12 x 90 AD+BK	197,50 €	386,28 DM	50
93.05.032.606	HSK-A 63 x 16 x 100 AD+BK	197,50 €	386,28 DM	50
93.05.032.608	HSK-A 63 x 20 x 100 AD+BK	202,50 €	396,06 DM	50
93.05.032.609	HSK-A 63 x 25 x 110 AD+BK	202,50 €	396,06 DM	50
93.05.032.610	HSK-A 63 x 32 x 110 AD+BK	213,00 €	416,59 DM	50

**HSK-A Spannfutter mit Spritzdüsen für DIN 1835 Form E**

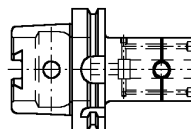

**Bestell-Nr. Abmessung Euro DM PG**

95.05.032.221	HSK-A 100 x 10 x 90	191,50 €	374,54 DM	50
95.05.032.222	HSK-A 100 x 12 x 100	191,50 €	374,54 DM	50
95.05.032.223	HSK-A 100 x 14 x 100	191,50 €	374,54 DM	50
95.05.032.224	HSK-A 100 x 16 x 100	191,50 €	374,54 DM	50

**HSK-A Hydro-Dehnspannfutter**

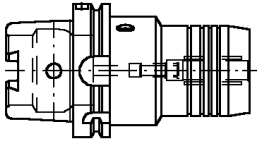

Bestell-Nr.	Abmessung	Euro	DM	PG
90.05.036.001	HSK-A 32 x 6 x 60	379,50 €	742,24 DM	36
90.05.036.002	HSK-A 32 x 8 x 60	379,50 €	742,24 DM	36
90.05.036.003	HSK-A 32 x 10 x 65	379,50 €	742,24 DM	36
90.05.036.004	HSK-A 32 x 12 x 70	379,50 €	742,24 DM	36
91.05.036.001	HSK-A 40 x 6 x 60	434,00 €	848,83 DM	36
91.05.036.002	HSK-A 40 x 8 x 60	434,00 €	848,83 DM	36
91.05.036.003	HSK-A 40 x 10 x 65	434,00 €	848,83 DM	36
91.05.036.004	HSK-A 40 x 12 x 70	383,00 €	749,08 DM	36
92.05.036.001	HSK-A 50 x 6 x 80	453,00 €	885,99 DM	36
92.05.036.002	HSK-A 50 x 8 x 80	453,00 €	885,99 DM	36
92.05.036.003	HSK-A 50 x 10 x 85	453,00 €	885,99 DM	36
92.05.036.004	HSK-A 50 x 12 x 90	321,50 €	628,80 DM	36
92.05.036.005	HSK-A 50 x 14 x 90	453,00 €	885,99 DM	36
92.05.036.006	HSK-A 50 x 16 x 95	453,00 €	885,99 DM	36
92.05.036.007	HSK-A 50 x 18 x 95	453,00 €	885,99 DM	36
92.05.036.008	HSK-A 50 x 20 x 100	321,50 €	628,80 DM	36
93.05.036.009	HSK-A 63 x 6 x 80	408,00 €	797,98 DM	36
93.05.036.010	HSK-A 63 x 8 x 80	408,00 €	797,98 DM	36
93.05.036.011	HSK-A 63 x 10 x 85	408,00 €	797,98 DM	36
93.05.036.012	HSK-A 63 x 12 x 90	326,50 €	638,58 DM	36
93.05.036.013	HSK-A 63 x 14 x 90	408,00 €	797,98 DM	36
93.05.036.014	HSK-A 63 x 16 x 95	408,00 €	797,98 DM	36
93.05.036.015	HSK-A 63 x 18 x 95	408,00 €	797,98 DM	36
93.05.036.016	HSK-A 63 x 20 x 100	326,50 €	638,58 DM	36
93.05.036.017	HSK-A 63 x 25 x 120	408,00 €	797,98 DM	36
93.05.036.018	HSK-A 63 x 32 x 125	408,00 €	797,98 DM	36
94.05.036.001	HSK-A 80 x 6 x 85	481,00 €	940,75 DM	36
94.05.036.002	HSK-A 80 x 8 x 85	481,00 €	940,75 DM	36
94.05.036.003	HSK-A 80 x 10 x 90	481,00 €	940,75 DM	36
94.05.036.004	HSK-A 80 x 12 x 95	481,00 €	940,75 DM	36
94.05.036.005	HSK-A 80 x 14 x 95	481,00 €	940,75 DM	36
94.05.036.006	HSK-A 80 x 16 x 100	481,00 €	940,75 DM	36
94.05.036.007	HSK-A 80 x 18 x 100	481,00 €	940,75 DM	36
94.05.036.008	HSK-A 80 x 20 x 105	481,00 €	940,75 DM	36
94.05.036.009	HSK-A 80 x 25 x 115	481,00 €	940,75 DM	36
94.05.036.010	HSK-A 80 x 32 x 120	481,00 €	940,75 DM	36
95.05.036.014	HSK-A 100 x 6 x 85	501,00 €	979,87 DM	36
95.05.036.015	HSK-A 100 x 8 x 85	501,00 €	979,87 DM	36
95.05.036.016	HSK-A 100 x 10 x 90	501,00 €	979,87 DM	36
95.05.036.017	HSK-A 100 x 12 x 95	501,00 €	979,87 DM	36
95.05.036.018	HSK-A 100 x 14 x 95	501,00 €	979,87 DM	36
95.05.036.019	HSK-A 100 x 16 x 100	501,00 €	979,87 DM	36
95.05.036.023	HSK-A 100 x 18 x 100	501,00 €	979,87 DM	36
95.05.036.020	HSK-A 100 x 20 x 105	429,00 €	839,05 DM	36
95.05.036.021	HSK-A 100 x 25 x 115	501,00 €	979,87 DM	36
95.05.036.022	HSK-A 100 x 32 x 120	501,00 €	979,87 DM	36

**HSK-A Hydro-Dehnspannfutter kurze Ausführung**

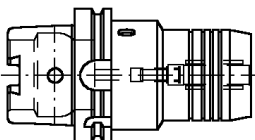

Bestell-Nr.	Abmessung	Euro	DM	PG
93.05.036.101	HSK-A 63 x 6 x 71,5	408,00 €	797,98 DM	36
93.05.036.102	HSK-A 63 x 8 x 71,5	408,00 €	797,98 DM	36
93.05.036.103	HSK-A 63 x 10 x 81,5	408,00 €	797,98 DM	36
93.05.036.104	HSK-A 63 x 12 x 86,5	326,50 €	638,58 DM	36
93.05.036.105	HSK-A 63 x 14 x 86,5	408,00 €	797,98 DM	36
93.05.036.106	HSK-A 63 x 16 x 91,5	408,00 €	797,98 DM	36
93.05.036.107	HSK-A 63 x 18 x 91,5	408,00 €	797,98 DM	36
93.05.036.108	HSK-A 63 x 20 x 91,5	326,50 €	638,58 DM	36
93.05.036.109	HSK-A 63 x 25 x 121,5	408,00 €	797,98 DM	36
93.05.036.110	HSK-A 63 x 32 x 126,0	408,00 €	797,98 DM	36
94.05.036.101	HSK-A 80 x 6 x 71,5	481,00 €	940,75 DM	36
94.05.036.102	HSK-A 80 x 8 x 71,5	481,00 €	940,75 DM	36
94.05.036.103	HSK-A 80 x 10 x 81,5	481,00 €	940,75 DM	36
94.05.036.104	HSK-A 80 x 12 x 86,5	481,00 €	940,75 DM	36
94.05.036.105	HSK-A 80 x 14 x 86,5	481,00 €	940,75 DM	36
94.05.036.106	HSK-A 80 x 16 x 96,5	481,00 €	940,75 DM	36
94.05.036.107	HSK-A 80 x 18 x 96,5	481,00 €	940,75 DM	36
94.05.036.108	HSK-A 80 x 20 x 86,5	481,00 €	940,75 DM	36
94.05.036.109	HSK-A 80 x 25 x 109,5	481,00 €	940,75 DM	36
94.05.036.110	HSK-A 80 x 32 x 124,5	481,00 €	940,75 DM	36

**HSK-A Hydro-Dehnspannfutter verlängerte Ausführung**

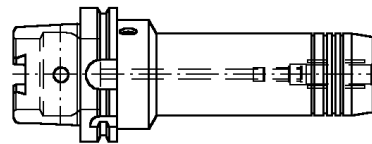

Bestell-Nr.	Abmessung	Euro	DM	PG
93.05.036.201	HSK-A 63 x 6 x 150	715,00 €	1.398,42 DM	36
93.05.036.202	HSK-A 63 x 6 x 200	792,00 €	1.549,02 DM	36
93.05.036.203	HSK-A 63 x 8 x 150	715,00 €	1.398,42 DM	36
93.05.036.204	HSK-A 63 x 8 x 200	792,00 €	1.549,02 DM	36
93.05.036.205	HSK-A 63 x 10 x 150	715,00 €	1.398,42 DM	36
93.05.036.206	HSK-A 63 x 10 x 200	792,00 €	1.549,02 DM	36
93.05.036.207	HSK-A 63 x 12 x 150	663,50 €	1.297,69 DM	36
93.05.036.208	HSK-A 63 x 12 x 200	741,00 €	1.449,27 DM	36
93.05.036.209	HSK-A 63 x 14 x 150	715,00 €	1.398,42 DM	36
93.05.036.210	HSK-A 63 x 14 x 200	792,00 €	1.549,02 DM	36
93.05.036.211	HSK-A 63 x 16 x 150	715,00 €	1.398,42 DM	36
93.05.036.212	HSK-A 63 x 16 x 200	792,00 €	1.549,02 DM	36
93.05.036.213	HSK-A 63 x 18 x 150	715,00 €	1.398,42 DM	36
93.05.036.214	HSK-A 63 x 18 x 200	792,00 €	1.549,02 DM	36
93.05.036.215	HSK-A 63 x 20 x 150	663,50 €	1.297,69 DM	36
93.05.036.216	HSK-A 63 x 20 x 200	741,00 €	1.449,27 DM	36

**HSK-A RadAx Hydro-Dehnspannfutter**

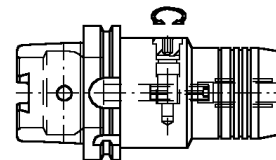

Bestell-Nr.	Abmessung	Euro	DM	PG
92.05.037.001	HSK-A 50 x 6 x 80	510,50 €	998,45 DM	36
92.05.037.002	HSK-A 50 x 8 x 80	510,50 €	998,45 DM	36
92.05.037.003	HSK-A 50 x 10 x 85	510,50 €	998,45 DM	36
92.05.037.004	HSK-A 50 x 12 x 90	510,50 €	998,45 DM	36
92.05.037.005	HSK-A 50 x 14 x 90	510,50 €	998,45 DM	36
92.05.037.006	HSK-A 50 x 16 x 95	510,50 €	998,45 DM	36
92.05.037.007	HSK-A 50 x 18 x 95	510,50 €	998,45 DM	36
92.05.037.008	HSK-A 50 x 20 x 100	510,50 €	998,45 DM	36



**HSK-A Hochdruck-Gewindeschneid-Schnellwechselfutter mit Kühlschmierstoffzuführung bis 50 bar**

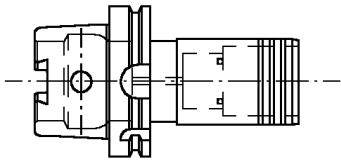

Bestell-Nr.	Abmessung	Euro	DM	PG
92.05.052.001	HSK-A 50 x M 3 - M 12	345,00 €	674,76 DM	31
92.05.052.002	HSK-A 50 x M 8 - M 20	427,50 €	836,12 DM	31
93.05.052.003	HSK-A 63 x M 3 - M 12	345,00 €	674,76 DM	31
93.05.052.004	HSK-A 63 x M 8 - M 20	427,50 €	836,12 DM	31
93.05.052.005	HSK-A 63 x M 14 - M 33	571,00 €	1.116,78 DM	31
95.05.052.006	HSK-A100 x M 3 - M 12	460,00 €	899,68 DM	31
95.05.052.007	HSK-A100 x M 8 - M 20	465,50 €	910,44 DM	31
95.05.052.008	HSK-A100 x M 14 - M 33	570,50 €	1.115,80 DM	31

**Hinweis:** Einsätze für Gewindeschneid-Schnellwechselfutter siehe Zubehör:

**HSK-A Schrumpffutter InduTerm**

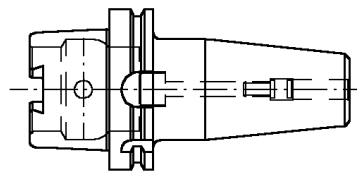

Bestell-Nr.	Abmessung	Euro	DM	PG
91.05.071.000	HSK-A 40 x 3 x 80	192,50 €	376,50 DM	39
91.05.071.001	HSK-A 40 x 4 x 80	192,50 €	376,50 DM	39
91.05.071.002	HSK-A 40 x 5 x 80	192,50 €	376,50 DM	39
91.05.071.003	HSK-A 40 x 6 x 80	192,50 €	376,50 DM	39
91.05.071.004	HSK-A 40 x 8 x 80	192,50 €	376,50 DM	39
91.05.071.005	HSK-A 40 x 10 x 80	192,50 €	376,50 DM	39
91.05.071.006	HSK-A 40 x 12 x 90	192,50 €	376,50 DM	39
91.05.071.007	HSK-A 40 x 14 x 90	192,50 €	376,50 DM	39
91.05.071.008	HSK-A 40 x 16 x 90	192,50 €	376,50 DM	39
92.05.071.001	HSK-A 50 x 4 x 80	192,50 €	376,50 DM	39
92.05.071.002	HSK-A 50 x 5 x 80	192,50 €	376,50 DM	39
92.05.071.003	HSK-A 50 x 6 x 80	192,50 €	376,50 DM	39
92.05.071.004	HSK-A 50 x 8 x 80	192,50 €	376,50 DM	39
92.05.071.005	HSK-A 50 x 10 x 85	192,50 €	376,50 DM	39
92.05.071.006	HSK-A 50 x 12 x 85	192,50 €	376,50 DM	39
92.05.071.007	HSK-A 50 x 14 x 90	192,50 €	376,50 DM	39
92.05.071.008	HSK-A 50 x 16 x 95	192,50 €	376,50 DM	39
92.05.071.009	HSK-A 50 x 18 x 95	192,50 €	376,50 DM	39
92.05.071.010	HSK-A 50 x 20 x 100	192,50 €	376,50 DM	39
93.05.071.000	HSK-A 63 x 3 x 80	203,50 €	398,01 DM	39
93.05.071.001	HSK-A 63 x 4 x 80	203,50 €	398,01 DM	39
93.05.071.002	HSK-A 63 x 5 x 80	203,50 €	398,01 DM	39
93.05.071.003	HSK-A 63 x 6 x 80	203,50 €	398,01 DM	39
93.05.071.004	HSK-A 63 x 8 x 80	203,50 €	398,01 DM	39
93.05.071.005	HSK-A 63 x 10 x 80	203,50 €	398,01 DM	39
93.05.071.006	HKS-A 63 x 12 x 80	203,50 €	398,01 DM	39
93.05.071.007	HSK-A 63 x 14 x 80	203,50 €	398,01 DM	39
93.05.071.008	HSK-A 63 x 16 x 80	203,50 €	398,01 DM	39
93.05.071.009	HKS-A 63 x 18 x 80	203,50 €	398,01 DM	39
93.05.071.010	HSK-A 63 x 20 x 80	203,50 €	398,01 DM	39
93.05.071.011	HSK-A 63 x 25 x 80	203,50 €	398,01 DM	39
94.05.071.003	HSK-A 80 x 6 x 85	253,50 €	495,80 DM	39
94.05.071.004	HSK-A 80 x 8 x 85	253,50 €	495,80 DM	39
94.05.071.005	HSK-A 80 x 10 x 90	253,50 €	495,80 DM	39
94.05.071.006	HSK-A 80 x 12 x 95	253,50 €	495,80 DM	39

Bestell-Nr.	Abmessung	Euro	DM	PG
94.05.071.007	HSK-A 80 x 14 x 95	253,50 €	495,80 DM	39
94.05.071.008	HSK-A 80 x 16 x 100	253,50 €	495,80 DM	39
94.05.071.009	HSK-A 80 x 18 x 100	253,50 €	495,80 DM	39
94.05.071.010	HSK-A 80 x 20 x 105	253,50 €	495,80 DM	39
94.05.071.011	HSK-A 80 x 25 x 115	253,50 €	495,80 DM	39
94.05.071.012	HSK-A 80 x 32 x 115	253,50 €	495,80 DM	39
95.05.071.001	HSK-A 100 x 6 x 100	288,50 €	564,25 DM	39
95.05.071.002	HSK-A 100 x 8 x 100	288,50 €	564,25 DM	39
95.05.071.003	HSK-A 100 x 10 x 100	288,50 €	564,25 DM	39
95.05.071.004	HSK-A 100 x 12 x 100	288,50 €	564,25 DM	39
95.05.071.005	HSK-A 100 x 14 x 100	288,50 €	564,25 DM	39
95.05.071.006	HSK-A 100 x 16 x 100	288,50 €	564,25 DM	39
95.05.071.007	HSK-A 100 x 18 x 100	288,50 €	564,25 DM	39
95.05.071.008	HSK-A 100 x 20 x 105	288,50 €	564,25 DM	39
95.05.071.009	HSK-A 100 x 25 x 115	288,50 €	564,25 DM	39
95.05.071.010	HSK-A 100 x 32 x 115	288,50 €	564,25 DM	39

**lange Ausführung**

93.05.071.203	HSK-A 63 x 6 x 120	229,00 €	447,89 DM	39
93.05.071.204	HSK-A 63 x 8 x 120	229,00 €	447,89 DM	39
93.05.071.205	HSK-A 63 x 10 x 120	229,00 €	447,89 DM	39
93.05.071.206	HKS-A 63 x 12 x 120	229,00 €	447,89 DM	39
93.05.071.207	HSK-A 63 x 14 x 120	229,00 €	447,89 DM	39
93.05.071.208	HSK-A 63 x 16 x 120	229,00 €	447,89 DM	39
93.05.071.209	HKS-A 63 x 18 x 120	229,00 €	447,89 DM	39
93.05.071.210	HSK-A 63 x 20 x 120	229,00 €	447,89 DM	39
93.05.071.012	HSK-A 63 x 32 x 120	203,50 €	398,01 DM	39

**überlange Ausführung**

92.05.071.101	HSK-A 50 x 4 x 160	211,50 €	413,66 DM	39
92.05.071.102	HSK-A 50 x 5 x 160	211,50 €	413,66 DM	39
92.05.071.103	HSK-A 50 x 6 x 160	211,50 €	413,66 DM	39
92.05.071.104	HSK-A 50 x 8 x 160	211,50 €	413,66 DM	39
92.05.071.105	HSK-A 50 x 10 x 160	211,50 €	413,66 DM	39
92.05.071.106	HSK-A 50 x 12 x 160	211,50 €	413,66 DM	39
92.05.071.107	HSK-A 50 x 14 x 160	211,50 €	413,66 DM	39
92.05.071.108	HSK-A 50 x 16 x 160	211,50 €	413,66 DM	39
92.05.071.109	HSK-A 50 x 18 x 160	211,50 €	413,66 DM	39
92.05.071.110	HSK-A 50 x 20 x 160	211,50 €	413,66 DM	39
93.05.071.103	HSK-A 63 x 6 x 160	239,50 €	468,42 DM	39
93.05.071.104	HSK-A 63 x 8 x 160	239,50 €	468,42 DM	39
93.05.071.105	HSK-A 63 x 10 x 160	239,50 €	468,42 DM	39
93.05.071.106	HSK-A 63 x 12 x 160	239,50 €	468,42 DM	39
93.05.071.107	HSK-A 63 x 14 x 160	239,50 €	468,42 DM	39
93.05.071.108	HKS-A 63 x 16 x 160	239,50 €	468,42 DM	39
93.05.071.109	HSK-A 63 x 18 x 160	239,50 €	468,42 DM	39
93.05.071.110	HSK-A 63 x 20 x 160	239,50 €	468,42 DM	39
93.05.071.111	HSK-A 63 x 25 x 160	239,50 €	468,42 DM	39
93.05.071.112	HSK-A 63 x 32 x 160	239,50 €	468,42 DM	39

**Schrumpfgeräte siehe Seite 62/63**

**HSK-A Aufnahmen für Einschraubfräser**

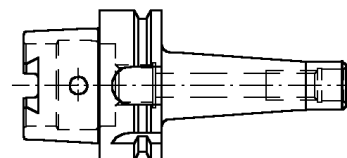

Bestell-Nr.	Abmessung	Euro	DM	PG
92.05.072.001	HSK-A 50 x M6 x 25	227,50 €	444,95 DM	43
92.05.072.002	HSK-A 50 x M6 x 50	250,50 €	489,94 DM	43
92.05.072.003	HSK-A 50 x M6 x 75	265,00 €	518,29 DM	43
92.05.072.004	HSK-A 50 x M8 x 25	227,50 €	444,95 DM	43
92.05.072.005	HSK-A 50 x M8 x 50	250,50 €	489,94 DM	43
92.05.072.006	HSK-A 50 x M8 x 75	265,00 €	518,29 DM	43
92.05.072.007	HSK-A 50 x M8 x 100	279,00 €	545,68 DM	43

Bestell-Nr.	Abmessung	Euro	DM	PG
92.05.072.008	HSK-A 50 x M10 x 25	227,50 €	444,95 DM	43
92.05.072.009	HSK-A 50 x M10 x 50	250,50 €	489,94 DM	43
92.05.072.010	HSK-A 50 x M10 x 75	265,00 €	518,29 DM	43
92.05.072.011	HSK-A 50 x M10 x 100	279,00 €	545,68 DM	43
92.05.072.012	HSK-A 50 x M12 x 25	227,50 €	444,95 DM	43
92.05.072.013	HSK-A 50 x M12 x 50	250,50 €	489,94 DM	43
92.05.072.014	HSK-A 50 x M12 x 75	265,00 €	518,29 DM	43
92.05.072.015	HSK-A 50 x M12 x 100	279,00 €	545,68 DM	43
93.05.072.001	HSK-A 63 x M 6 x 25	238,00 €	465,49 DM	43
93.05.072.002	HSK-A 63 x M 6 x 50	260,00 €	508,52 DM	43
93.05.072.003	HSK-A 63 x M 6 x 75	277,50 €	542,74 DM	43
93.05.072.004	HSK-A 63 x M 8 x 25	238,00 €	465,49 DM	43
93.05.072.005	HSK-A 63 x M 8 x 50	260,00 €	508,52 DM	43
93.05.072.006	HSK-A 63 x M 8 x 75	277,50 €	542,74 DM	43
93.05.072.007	HSK-A 63 x M 8 x 100	293,00 €	573,06 DM	43
93.05.072.008	HSK-A 63 x M 10 x 25	238,00 €	465,49 DM	43
93.05.072.009	HSK-A 63 x M 10 x 50	260,00 €	508,52 DM	43
93.05.072.010	HSK-A 63 x M 10 x 75	277,50 €	542,74 DM	43
93.05.072.011	HSK-A 63 x M 10 x 100	293,00 €	573,06 DM	43
93.05.072.012	HSK-A 63 x M 12 x 25	238,00 €	465,49 DM	43
93.05.072.013	HSK-A 63 x M 12 x 50	260,00 €	508,52 DM	43
93.05.072.014	HSK-A 63 x M 12 x 75	277,50 €	542,74 DM	43
93.05.072.015	HSK-A 63 x M 12 x 100	293,00 €	573,06 DM	43
93.05.072.016	HSK-A 63 x M 16 x 25	238,00 €	465,49 DM	43
93.05.072.017	HSK-A 63 x M 16 x 50	260,00 €	508,52 DM	43
93.05.072.018	HSK-A 63 x M 16 x 75	277,50 €	542,74 DM	43
93.05.072.019	HSK-A 63 x M 16 x 100	293,00 €	573,06 DM	43
94.05.072.001	HSK-A 80 x M 6 x 50	285,30 €	558,00 DM	43
94.05.072.002	HSK-A 80 x M 6 x 75	294,00 €	575,01 DM	43
94.05.072.003	HSK-A 80 x M 8 x 50	285,50 €	558,39 DM	43
94.05.072.004	HSK-A 80 x M 8 x 75	294,00 €	575,01 DM	43
94.05.072.005	HSK-A 80 x M 8 x 100	308,00 €	602,40 DM	43
94.05.072.006	HSK-A 80 x M 10 x 50	285,50 €	558,39 DM	43
94.05.072.007	HSK-A 80 x M 10 x 75	294,00 €	575,01 DM	43
94.05.072.008	HSK-A 80 x M 10 x 100	308,00 €	602,40 DM	43
94.05.072.009	HSK-A 80 x M12 x 50	285,50 €	558,39 DM	43
94.05.072.010	HSK-A 80 x M12 x 75	294,00 €	575,01 DM	43
94.05.072.011	HSK-A 80 x M12 x 100	308,00 €	602,40 DM	43
94.05.072.012	HSK-A 80 x M16 x 50	285,50 €	558,39 DM	43
94.05.072.013	HSK-A 80 x M16 x 75	294,00 €	575,01 DM	43
94.05.072.014	HSK-A 80 x M16 x 100	308,00 €	602,40 DM	43
94.05.072.015	HSK-A 80 x M16 x 125	345,00 €	674,76 DM	43
95.05.072.001	HSK-A 100 x M12 x 50	313,00 €	612,17 DM	43
95.05.072.002	HSK-A 100 x M12 x 100	356,00 €	696,28 DM	43
95.05.072.003	HSK-A 100 x M12 x 150	400,00 €	782,33 DM	43
95.05.072.004	HSK-A 100 x M12 x 200	442,50 €	865,45 DM	43
95.05.072.005	HSK-A 100 x M16 x 50	313,00 €	612,17 DM	43
95.05.072.006	HSK-A 100 x M16 x 100	356,00 €	696,28 DM	43
95.05.072.007	HSK-A 100 x M16 x 150	400,00 €	782,33 DM	43
95.05.072.008	HSK-A 100 x M16 x 200	442,50 €	865,45 DM	43

### HSK-A Rohlinge

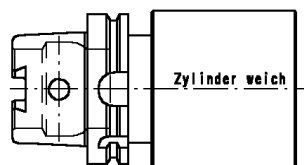

Bestell-Nr.	Abmessung	Euro	DM	PG
90.07.028.001	HSK-A 32 x 32,5 x 100	114,50 €	223,94 DM	39
91.07.028.001	HSK-A 40 x 40,5 x 160	114,50 €	223,94 DM	39
92.07.028.001	HSK-A 50 x 50,5 x 200	141,50 €	276,75 DM	50
93.07.028.002	HSK-A 63 x 63,5 x 250	180,50 €	353,03 DM	50
94.07.028.003	HSK-A 80 x 80,5 x 250	204,00 €	398,99 DM	50
95.07.028.004	HSK-A 100 x 93,5 x 250	238,50 €	466,47 DM	50

### HSK-A Aufnahmeschäfte radial einstellbar

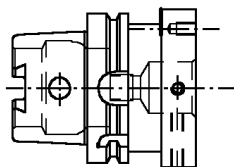

Bestell-Nr.	Abmessung	Euro	DM	PG
92.07.043.001	HSK-A 50 x 60 x 60	186,00 €	363,78 DM	50
92.07.043.002	HSK-A 50 x 80 x 60	206,00 €	402,90 DM	50
93.07.043.001	HSK-A 63 x 60 x 60	210,50 €	411,70 DM	50
93.07.043.002	HSK-A 63 x 80 x 60	226,00 €	442,02 DM	50
95.07.043.001	HSK-A 100 x 60 x 60	237,00 €	463,53 DM	50
95.07.043.002	HSK-A 100 x 80 x 60	263,50 €	515,36 DM	50
95.07.043.003	HSK-A 100 x 100 x 60	294,50 €	575,99 DM	50

### HSK-A Aufnahmeschäfte GEWEFLEX 2000

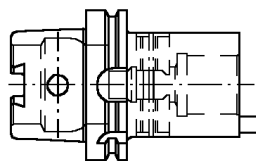

Bestell-Nr.	Abmessung	Euro	DM	PG
92.07.062.001	HSK-A 50 x 25 x 60	190,00 €	371,61 DM	50
92.07.062.002	HSK-A 50 x 32 x 60	190,00 €	371,61 DM	50
92.07.062.003	HSK-A 50 x 40 x 80	190,00 €	371,61 DM	50
92.07.062.004	HSK-A 50 x 50 x 80	190,00 €	371,61 DM	50
93.07.062.004	HSK-A 63 x 25 x 60	205,00 €	400,95 DM	50
93.07.062.005	HSK-A 63 x 32 x 60	205,00 €	400,95 DM	50
93.07.062.006	HSK-A 63 x 40 x 80	210,00 €	410,72 DM	50
93.07.062.007	HSK-A 63 x 50 x 80	216,00 €	422,46 DM	50
93.07.062.008	HSK-A 63 x 63 x 100	220,00 €	430,28 DM	50
95.07.062.014	HSK-A 100 x 25 x 60	215,00 €	420,50 DM	50
95.07.062.015	HSK-A 100 x 32 x 60	215,00 €	420,50 DM	50
95.07.062.016	HSK-A 100 x 40 x 80	254,00 €	496,78 DM	50
95.07.062.017	HSK-A 100 x 50 x 80	259,00 €	506,56 DM	50
95.07.062.018	HSK-A 100 x 63 x 100	266,50 €	521,23 DM	50
95.07.062.019	HSK-A 100 x 80 x 100	278,00 €	543,72 DM	50

**HSK-A Aufnahmeschäfte HSK x ABS**

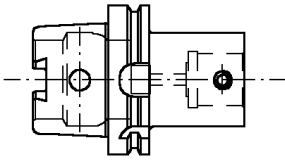

Bestell-Nr.	Abmessung	Euro	DM	PG
92.07.065.001	HSK-A 50 x ABS 25 x 50	190,00 €	371,61 DM	26
92.07.065.002	HSK-A 50 x ABS 32 x 50	190,00 €	371,61 DM	26
92.07.065.003	HSK-A 50 x ABS 40 x 60	193,50 €	378,45 DM	26
92.07.065.004	HSK-A 50 x ABS 50 x 70	198,50 €	388,23 DM	26
93.07.065.001	HSK-A 63 x ABS 25 x 50	205,00 €	400,95 DM	26
93.07.065.002	HSK-A 63 x ABS 32 x 50	205,00 €	400,95 DM	26
93.07.065.003	HSK-A 63 x ABS 40 x 60	210,00 €	410,72 DM	26
93.07.065.004	HSK-A 63 x ABS 50 x 70	216,00 €	422,46 DM	26
93.07.065.005	HSK-A 63 x ABS 63 x 80	220,00 €	430,28 DM	26
93.07.065.006	HSK-A 63 x ABS 80 x 100	231,50 €	452,77 DM	26
94.07.065.001	HSK-A 80 x ABS 25 x 55	211,00 €	412,68 DM	26
94.07.065.002	HSK-A 80 x ABS 32 x 55	211,00 €	412,68 DM	26
94.07.065.003	HSK-A 80 x ABS 40 x 55	217,00 €	424,42 DM	26
94.07.065.004	HSK-A 80 x ABS 50 x 75	223,50 €	437,13 DM	26
94.07.065.005	HSK-A 80 x ABS 63 x 85	227,50 €	444,95 DM	26
94.07.065.006	HSK-A 80 x ABS 80 x 95	239,00 €	467,44 DM	26
94.07.065.007	HSK-A 80 x ABS 100 x 100	287,00 €	561,32 DM	26
95.07.065.001	HSK-A 100 x ABS 25 x 60	249,00 €	487,00 DM	26
95.07.065.002	HSK-A 100 x ABS 32 x 60	249,00 €	487,00 DM	26
95.07.065.003	HSK-A 100 x ABS 40 x 80	254,00 €	496,78 DM	26
95.07.065.004	HSK-A 100 x ABS 50 x 80	259,00 €	506,56 DM	26
95.07.065.005	HSK-A 100 x ABS 63 x 80	266,50 €	521,23 DM	26
95.07.065.006	HSK-A 100 x ABS 80 x 90	278,00 €	543,72 DM	26
95.07.065.007	HSK-A 100 x ABS 100 x 100	294,50 €	576,00 DM	26
95.07.065.008	HSK-A 100 x ABS 125 x 125	336,00 €	657,16 DM	26

**HSK-A Verlängerungen HSK x HSK**

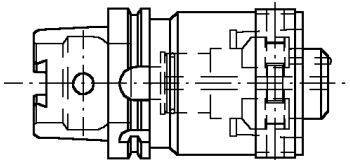

Bestell-Nr.	Abmessung	Euro	DM	PG
92.07.068.001	HSK-A 50 x HSK-A 50 x 80	342,50 €	669,87 DM	50
92.07.068.002	HSK-A 50 x HSK-A 50 x 100	354,00 €	692,36 DM	50
93.07.068.001	HSK-A 63 x HSK-A 63 x 90	364,00 €	711,92 DM	50
93.07.068.002	HSK-A 63 x HSK-A 63 x 100	378,00 €	739,30 DM	50
93.07.068.003	HSK-A 63 x HSK-A 63 x 160	495,00 €	968,14 DM	50
93.07.068.004	HSK-A 63 x HSK-A 63 x 200	543,00 €	1062,02 DM	50
94.07.068.001	HSK-A 80 x HSK-A 80 x 100	407,00 €	796,02 DM	50
94.07.068.002	HSK-A 80 x HSK-A 80 x 120	407,00 €	796,02 DM	50
95.07.068.001	HSK-A100 x HSK-A100 x 160	429,00 €	839,05 DM	50
95.07.068.002	HSK-A100 x HSK-A100 x 200	440,00 €	860,57 DM	50

**HSK-A Reduzierungen HSK x HSK**

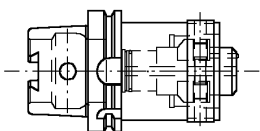

Bestell-Nr.	Abmessung	Euro	DM	PG
92.07.074.001	HSK-A 50 x HSK 32 x 50	342,50 €	669,87 DM	50
92.07.074.002	HSK-A 50 x HSK 40 x 60	345,50 €	675,74 DM	50
93.07.074.000	HSK-A 63 x HSK 32 x 60	350,00 €	684,54 DM	50
93.07.074.001	HSK-A 63 x HSK 40 x 80	352,00 €	688,45 DM	50
93.07.074.002	HSK-A 63 x HSK 50 x 80	355,00 €	694,32 DM	50
95.07.074.001	HSK-A100 x HSK 50 x 80	411,50 €	804,82 DM	50
95.07.074.002	HSK-A100 x HSK 63 x 100	421,00 €	823,40 DM	50
95.07.074.003	HSK-A100 x HSK 80 x 120	426,00 €	833,18 DM	50

**HSK-A Kontrolldorne**

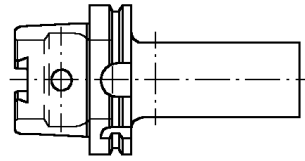

Bestell-Nr.	Abmessung	Euro	DM	PG
90.09.016.001	HSK-A 32 x 25 x 200	261,00 €	510,47 DM	50
91.09.016.001	HSK-A 40 x 25 x 200	266,00 €	520,25 DM	50
92.09.016.001	HSK-A 50 x 32 x 300	281,50 €	550,57 DM	50
93.09.016.002	HSK-A 63 x 40 x 300	306,00 €	598,48 DM	50
94.09.016.001	HSK-A 80 x 50 x 300	322,00 €	629,78 DM	50
95.09.016.004	HSK-A 100 x 50 x 300	342,50 €	669,87 DM	50

**Kühlschmierstoffrohre für HSK-A**

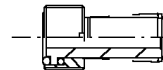

Bestell-Nr.	Abmessung	Euro	DM	PG
90.11.027.001	HSK-A 32	9,00 €	17,60 DM	51
91.11.027.002	HSK-A 40	9,50 €	18,58 DM	51
92.11.027.003	HSK-A 50	10,00 €	19,56 DM	51
93.11.027.004	HSK-A 63	10,50 €	20,54 DM	51
94.11.027.004	HSK-A 80	11,00 €	21,51 DM	51
95.11.027.005	HSK-A 100	11,50 €	22,49 DM	51

**Schlüssel für Kühlschmierstoffrohr HSK -A**

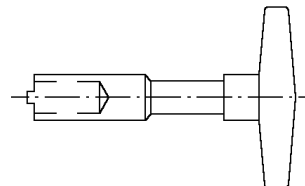

Bestell-Nr.	Abmessung	Euro	DM	PG
90.11.026.001	HSK-A 32	13,50 €	26,40 DM	51
91.11.026.002	HSK-A 40	14,00 €	27,38 DM	51
92.11.026.003	HSK-A 50	14,50 €	28,36 DM	51
93.11.026.004	HSK-A 63	15,50 €	30,32 DM	51
93.11.026.004	HSK-A 80	16,50 €	32,27 DM	51
94.11.026.005	HSK-A 100	18,00 €	35,20 DM	51

## DIN 69 893 HSK-C

### Aufnahmeschäfte DIN 69871 Form AD+B für HSK-A und HSK-C

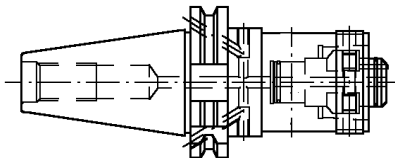

Bestell-Nr.	Abmessung	Euro	DM	PG
64.07.066.001	SK 30 x HSK-C 32 x 55	292,50 €	572,08 DM	52
64.07.066.002	SK 30 x HSK-C 40 x 60	297,00 €	580,88 DM	52
28.07.066.001	SK 40 x HSK-C 32 x 55	292,50 €	572,08 DM	52
28.07.066.002	SK 40 x HSK-C 40 x 60	297,00 €	580,88 DM	52
28.07.066.003	SK 40 x HSK-C 50 x 65	297,00 €	580,88 DM	52
28.07.066.004	SK 40 x HSK-C 63 x 75	311,00 €	608,26 DM	52
28.07.066.005	SK 40 x HSK-C 80 x 105	374,00 €	731,48 DM	52
30.07.066.000	SK 50 x HSK-C 32 x 55	322,00 €	629,78 DM	52
30.07.066.001	SK 50 x HSK-C 40 x 60	322,00 €	629,78 DM	52
30.07.066.002	SK 50 x HSK-C 50 x 65	330,00 €	645,42 DM	52
30.07.066.003	SK 50 x HSK-C 63 x 75	337,50 €	660,09 DM	52
30.07.066.004	SK 50 x HSK-C 80 x 85	374,00 €	731,48 DM	52
30.07.066.005	SK 50 x HSK-C 100 x 100	445,50 €	871,32 DM	52

### HSK-C Verlängerungen HSK x HSK

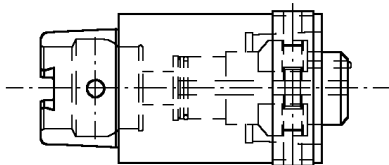

Bestell-Nr.	Abmessung	Euro	DM	PG
150.07.068.001	HSK-C 32 x 32 x 50	323,50 €	632,71 DM	52
150.07.068.002	HSK-C 32 x 32 x 70	331,00 €	647,38 DM	52
151.07.068.001	HSK-C 40 x 40 x 60	327,50 €	640,53 DM	52
151.07.068.002	HSK-C 40 x 40 x 80	342,50 €	669,87 DM	52
152.07.068.004	HSK-C 50 x 50 x 60	344,50 €	673,78 DM	52
152.07.068.005	HSK-C 50 x 50 x 100	364,50 €	712,90 DM	52
153.07.068.006	HSK-C 63 x 63 x 80	365,00 €	713,88 DM	52
153.07.068.007	HSK-C 63 x 63 x 120	376,00 €	735,39 DM	52
154.07.068.001	HSK-C 80 x 80 x 80	386,50 €	755,93 DM	52
154.07.068.002	HSK-C 80 x 80 x 120	402,00 €	786,24 DM	52
155.07.068.010	HSK-C 100 x 100 x 100	401,50 €	785,27 DM	52
155.07.068.011	HSK-C 100 x 100 x 160	426,00 €	833,18 DM	52

### HSK-C Reduzierungen HSK x HSK

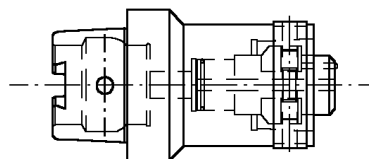

Bestell-Nr.	Abmessung	Euro	DM	PG
151.07.074.001	HSK-C 40 x 32 x 50	342,50 €	669,87 DM	52
152.07.074.001	HSK-C 50 x 32 x 50	342,50 €	669,87 DM	52
152.07.074.002	HSK-C 50 x 40 x 60	345,50 €	675,74 DM	52
153.07.074.001	HSK-C 63 x 32 x 50	349,50 €	683,56 DM	52
153.07.074.002	HSK-C 63 x 40 x 60	352,00 €	688,45 DM	52
153.07.074.003	HSK-C 63 x 50 x 60	355,00 €	694,32 DM	52
154.07.074.001	HSK-C 80 x 32 x 60	392,50 €	767,66 DM	52
154.07.074.002	HSK-C 80 x 40 x 60	392,50 €	767,66 DM	52
154.07.074.003	HSK-C 80 x 50 x 80	394,50 €	771,57 DM	52
154.07.074.004	HSK-C 80 x 63 x 80	400,00 €	782,33 DM	52
155.07.074.001	HSK-C 100 x 32 x 60	400,00 €	782,33 DM	52
155.07.074.002	HSK-C 100 x 40 x 60	405,50 €	793,09 DM	52
155.07.074.012	HSK-C 100 x 50 x 80	411,50 €	804,82 DM	52
155.07.074.013	HSK-C 100 x 63 x 80	421,00 €	823,40 DM	52
155.07.074.005	HSK-C 100 x 80 x 100	426,00 €	833,18 DM	52

### Vorsatzflansch für HSK-C

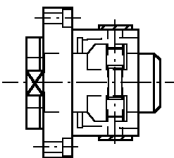

Bestell-Nr.	Abmessung	Euro	DM	PG
150.07.044.901	HSK-C 32 x drm. 60	269,00 €	526,12 DM	52
151.07.044.901	HSK-C 40 x drm. 70	289,00 €	565,23 DM	52
152.07.044.901	HSK-C 50 x drm. 80	310,00 €	606,31 DM	52
153.07.044.901	HSK-C 63 x drm. 100	345,00 €	674,76 DM	52
154.07.044.901	HSK-C 80 x drm. 117	388,50 €	759,84 DM	52
155.07.044.901	HSK-C 100 x drm. 140	494,00 €	966,18 DM	52

### Einbaufansch für HSK-C

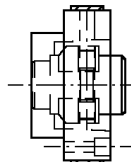

Bestell-Nr.	Abmessung	Euro	DM	PG
150.07.045.901	HSK-C 32 x drm. 55	265,50 €	519,27 DM	52
151.07.045.901	HSK-C 40 x drm. 63	275,00 €	537,85 DM	52
152.07.045.901	HSK-C 50 x drm. 80	269,00 €	526,12 DM	52
153.07.045.901	HSK-C 63 x drm. 100	331,50 €	648,36 DM	52
154.07.045.901	HSK-C 80 x drm. 117	372,00 €	727,57 DM	52
155.07.045.901	HSK-C 100 x drm. 140	468,00 €	915,33 DM	52

**HSK-C Aufsteckfräserdorne**

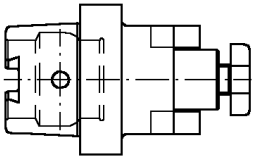

Bestell-Nr.	Abmessung	Euro	DM	PG
151.02.045.001	HSK-C 40 x 16 x 17 - 50	124,00 €	242,52 DM	52
152.02.045.002	HSK-C 50 x 22 x 19 - 60	132,50 €	259,15 DM	52
152.02.045.003	HSK-C 50 x 27 x 21 - 60	137,50 €	268,93 DM	52
153.02.045.003	HSK-C 63 x 22 x 19 - 50	131,50 €	257,19 DM	52
153.02.045.004	HSK-C 63 x 27 x 21 - 60	143,50 €	280,66 DM	52
153.02.045.005	HSK-C 63 x 32 x 24 - 60	150,50 €	294,35 DM	52
154.02.045.008	HSK-C 80 x 40 x 27 - 60	157,50 €	308,04 DM	52
155.02.045.014	HSK-C 100 x 22 x 19 - 50	179,50 €	351,07 DM	52
155.02.045.015	HSK-C 100 x 27 x 21 - 50	182,00 €	355,96 DM	52
155.02.045.016	HSK-C 100 x 32 x 24 - 50	188,50 €	368,67 DM	52
155.02.045.017	HSK-C 100 x 40 x 27 - 60	205,00 €	400,95 DM	52
155.02.045.018	HSK-C 100 x 50 x 30 - 70	267,00 €	522,21 DM	52

**HSK-C Fräserspannfutter ER**

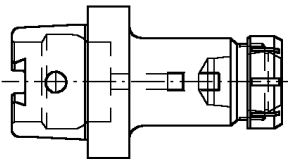

Bestell-Nr.	Abmessung	Euro	DM	PG
150.05.008.001	HSK-C 32 x 1-10 ER16 x 60	129,00 €	252,30 DM	52
151.05.008.001	HSK-C 40 x 1-10 ER 16 x 60	131,00 €	256,21 DM	52
151.05.008.003	HSK-C 40 x 1-16 ER 25 x 75	132,00 €	258,17 DM	52
151.05.008.002	HSK-C 40 x 2-20 ER 32 x 70	133,50 €	261,10 DM	52
152.05.008.001	HSK-C 50 x 1-10 ER 16 x 60	134,50 €	263,06 DM	52
152.05.008.002	HSK-C 50 x 1-16 ER 25 x 70	135,00 €	264,04 DM	52
152.05.008.003	HSK-C 50 x 2-20 ER 32 x 80	139,50 €	272,84 DM	52
152.05.008.004	HSK-C 50 x 3-26 ER 40 x 80	152,00 €	297,29 DM	52
153.05.008.004	HSK-C 63 x 1-10 ER 16 x 100	141,50 €	276,75 DM	52
153.05.008.104	HSK-C 63 x 1-10 ER 16 x 160	149,50 €	292,40 DM	52
153.05.008.005	HSK-C 63 x 1-16 ER 25 x 70	163,50 €	319,78 DM	52
153.05.008.006	HSK-C 63 x 2-20 ER 32 x 75	166,50 €	325,65 DM	52
153.05.008.007	HSK-C 63 x 3-26 ER 40 x 80	169,00 €	330,54 DM	52
154.05.008.003	HSK-C 80 x 1-10 ER 16 x 100	178,00 €	348,14 DM	52
154.05.008.004	HSK-C 80 x 1-10 ER 16 x 160	187,00 €	365,74 DM	52
154.05.008.001	HSK-C 80 x 2-20 ER 32 x 80	196,00 €	383,34 DM	52
154.05.008.002	HSK-C 80 x 3-26 ER 40 x 85	201,50 €	394,10 DM	52
155.05.008.008	HSK-C 100 x 1-10 ER 16 x 100	203,00 €	397,03 DM	52
155.05.008.009	HSK-C 100 x 1-10 ER 16 x 160	223,00 €	436,15 DM	52
155.05.008.010	HSK-C 100 x 2-20 ER 32 x 80	205,00 €	400,95 DM	52
155.05.008.011	HSK-C 100 x 3-26 ER 40 x 90	214,00 €	418,55 DM	52

**HSK-C Spannfüter Form C für DIN 1835 Form B**

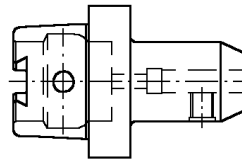

Bestell-Nr.	Abmessung	Euro	DM	PG
152.05.031.001	HSK-C 50 x 6 x 60	121,50 €	237,63 DM	52
152.05.031.002	HSK-C 50 x 8 x 60	117,50 €	229,81 DM	52
152.05.031.003	HSK-C 50 x 10 x 65	116,50 €	227,85 DM	52
152.05.031.004	HSK-C 50 x 12 x 75	116,50 €	227,85 DM	52
152.05.031.005	HSK-C 50 x 14 x 75	116,50 €	227,85 DM	52
152.05.031.006	HSK-C 50 x 16 x 80	119,50 €	233,72 DM	52
152.05.031.007	HSK-C 50 x 18 x 80	119,50 €	233,72 DM	52
152.05.031.008	HSK-C 50 x 20 x 80	119,50 €	233,72 DM	52
152.05.031.009	HSK-C 50 x 25 x 80	142,00 €	277,73 DM	52
153.05.031.009	HSK-C 63 x 6 x 60	143,00 €	279,68 DM	52
153.05.031.010	HSK-C 63 x 8 x 60	138,50 €	270,88 DM	52
153.05.031.011	HSK-C 63 x 10 x 65	135,50 €	265,01 DM	52
153.05.031.012	HSK-C 63 x 12 x 75	135,50 €	265,01 DM	52
153.05.031.013	HSK-C 63 x 14 x 75	135,50 €	265,01 DM	52
153.05.031.014	HSK-C 63 x 16 x 80	135,50 €	265,01 DM	52
153.05.031.015	HSK-C 63 x 18 x 80	139,00 €	271,86 DM	52
153.05.031.016	HSK-C 63 x 20 x 80	139,00 €	271,86 DM	52
153.05.031.017	HSK-C 63 x 25 x 95	149,00 €	291,42 DM	52
153.05.031.018	HSK-C 63 x 32 x 100	158,00 €	309,02 DM	52
155.05.031.019	HSK-C 100 x 6 x 65	171,00 €	334,45 DM	52
155.05.031.020	HSK-C 100 x 8 x 65	158,00 €	309,02 DM	52
155.05.031.021	HSK-C 100 x 10 x 70	158,00 €	309,02 DM	52
155.05.031.022	HSK-C 100 x 12 x 75	158,00 €	309,02 DM	52
155.05.031.023	HSK-C 100 x 14 x 75	158,00 €	309,02 DM	52
155.05.031.024	HSK-C 100 x 16 x 80	158,00 €	309,02 DM	52
155.05.031.025	HSK-C 100 x 18 x 80	158,00 €	309,02 DM	52
155.05.031.026	HSK-C 100 x 20 x 85	158,00 €	309,02 DM	52
155.05.031.027	HSK-C 100 x 25 x 95	188,00 €	367,70 DM	52
155.05.031.028	HSK-C 100 x 32 x 100	203,50 €	398,01 DM	52
155.05.031.029	HSK-C 100 x 40 x 100	211,00 €	412,68 DM	52

**HSK-C Spannfüter Form D für DIN 1835 Form E**

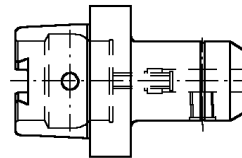

Bestell-Nr.	Abmessung	Euro	DM	PG
150.05.032.001	HSK-C 32 x 6 x 60	115,50 €	225,90 DM	52
150.05.032.002	HSK-C 32 x 8 x 60	103,50 €	202,43 DM	52
150.05.032.003	HSK-C 32 x 10 x 65	103,50 €	202,43 DM	52
151.05.032.001	HSK-C 40 x 6 x 60	120,50 €	235,68 DM	52
151.05.032.002	HSK-C 40 x 8 x 60	115,00 €	224,92 DM	52
151.05.032.003	HSK-C 40 x 10 x 65	115,00 €	224,92 DM	52
151.05.032.004	HSK-C 40 x 12 x 70	115,00 €	224,92 DM	52
151.05.032.005	HSK-C 40 x 14 x 70	116,50 €	227,85 DM	52
151.05.032.006	HSK-C 40 x 16 x 75	118,50 €	231,77 DM	52
152.05.032.001	HSK-C 50 x 6 x 60	121,50 €	237,63 DM	52
152.05.032.002	HSK-C 50 x 8 x 60	117,50 €	229,81 DM	52
152.05.032.003	HSK-C 50 x 10 x 65	116,50 €	227,85 DM	52
152.05.032.004	HSK-C 50 x 12 x 75	116,50 €	227,85 DM	52
152.05.032.005	HSK-C 50 x 14 x 75	116,50 €	227,85 DM	52

Bestell-Nr.	Abmessung	Euro	DM	PG
152.05.032.006	HSK-C 50 x 16 x 80	119,50 €	233,72 DM	52
152.05.032.007	HSK-C 50 x 18 x 80	119,50 €	233,72 DM	52
152.05.032.008	HSK-C 50 x 20 x 80	119,50 €	233,72 DM	52
152.05.032.009	HSK-C 50 x 25 x 86	142,00 €	277,73 DM	52
153.05.032.009	HSK-C 63 x 6 x 60	143,00 €	279,68 DM	52
153.05.032.010	HSK-C 63 x 8 x 60	138,50 €	270,88 DM	52
153.05.032.011	HSK-C 63 x 10 x 65	135,50 €	265,01 DM	52
153.05.032.012	HSK-C 63 x 12 x 75	135,50 €	265,01 DM	52
153.05.032.030	HSK-C 63 x 14 x 75	135,50 €	265,01 DM	52
153.05.032.014	HSK-C 63 x 16 x 80	135,50 €	265,01 DM	52
153.05.032.031	HSK-C 63 x 18 x 80	139,00 €	271,86 DM	52
153.05.032.016	HSK-C 63 x 20 x 80	139,00 €	271,86 DM	52
153.05.032.017	HSK-C 63 x 25 x 95	149,00 €	291,42 DM	52
154.05.032.001	HSK-C 80 x 6 x 65	163,50 €	319,78 DM	52
154.05.032.002	HSK-C 80 x 8 x 65	158,00 €	309,02 DM	52
154.05.032.003	HSK-C 80 x 10 x 70	158,00 €	309,02 DM	52
154.05.032.004	HSK-C 80 x 12 x 75	158,00 €	309,02 DM	52
154.05.032.005	HSK-C 80 x 14 x 75	158,00 €	309,02 DM	52
154.05.032.006	HSK-C 80 x 16 x 80	158,00 €	309,02 DM	52
154.05.032.007	HSK-C 80 x 18 x 80	160,50 €	313,91 DM	52
154.05.032.008	HSK-C 80 x 20 x 85	160,50 €	313,91 DM	52
154.05.032.009	HSK-C 80 x 25 x 95	172,00 €	336,40 DM	52
154.05.032.010	HSK-C 80 x 32 x 100	181,00 €	354,01 DM	52
155.05.032.019	HSK-C 100 x 6 x 65	171,00 €	334,45 DM	52
155.05.032.020	HSK-C 100 x 8 x 65	158,00 €	309,02 DM	52
155.05.032.021	HSK-C 100 x 10 x 70	158,00 €	309,02 DM	52
155.05.032.022	HSK-C 100 x 12 x 75	158,00 €	309,02 DM	52
155.05.032.030	HSK-C 100 x 14 x 75	158,00 €	309,02 DM	52
155.05.032.023	HSK-C 100 x 16 x 80	158,00 €	309,02 DM	52
155.05.032.031	HSK-C 100 x 18 x 80	158,00 €	309,02 DM	52
155.05.032.025	HSK-C 100 x 20 x 85	158,00 €	309,02 DM	52
155.05.032.026	HSK-C 100 x 25 x 95	188,00 €	367,70 DM	52
155.05.032.027	HSK-C 100 x 32 x 100	203,50 €	398,01 DM	52

**HSK-C Hydro-Dehnspannfutter**

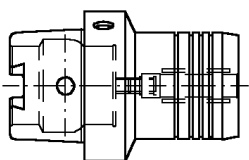

Bestell-Nr.	Abmessung	Euro	DM	PG
150.05.036.001	HSK-C 32 x 6 x 60	278,50 €	544,70 DM	36
150.05.036.002	HSK-C 32 x 8 x 60	278,50 €	544,70 DM	36
150.05.036.003	HSK-C 32 x 10 x 65	278,50 €	544,70 DM	36
150.05.036.004	HSK-C 32 x 12 x 70	278,50 €	544,70 DM	36
151.05.036.001	HSK-C 40 x 6 x 60	296,00 €	578,93 DM	36
151.05.036.002	HSK-C 40 x 8 x 60	296,00 €	578,93 DM	36
151.05.036.003	HSK-C 40 x 10 x 65	296,00 €	578,93 DM	36
151.05.036.004	HSK-C 40 x 12 x 70	296,00 €	578,93 DM	36
152.05.036.001	HSK-C 50 x 6 x 60	454,50 €	888,92 DM	36
152.05.036.002	HSK-C 50 x 8 x 60	454,50 €	888,92 DM	36
152.05.036.003	HSK-C 50 x 10 x 65	454,50 €	888,92 DM	36
152.05.036.004	HSK-C 50 x 12 x 75	306,00 €	598,48 DM	36
152.05.036.005	HSK-C 50 x 14 x 75	454,50 €	888,92 DM	36
152.05.036.006	HSK-C 50 x 16 x 80	454,50 €	888,92 DM	36
152.05.036.007	HSK-C 50 x 18 x 80	454,50 €	888,92 DM	36
152.05.036.008	HSK-C 50 x 20 x 80	306,00 €	598,48 DM	36
153.05.036.009	HSK-C 63 x 6 x 60	470,00 €	919,24 DM	36
153.05.036.010	HSK-C 63 x 8 x 60	470,00 €	919,24 DM	36
153.05.036.011	HSK-C 63 x 10 x 65	470,00 €	919,24 DM	36

Bestell-Nr.	Abmessung	Euro	DM	PG
153.05.036.012	HSK-C 63 x 12 x 75	316,50 €	619,02 DM	36
153.05.036.013	HSK-C 63 x 14 x 75	470,00 €	919,24 DM	36
153.05.036.014	HSK-C 63 x 16 x 80	470,00 €	919,24 DM	36
153.05.036.015	HSK-C 63 x 18 x 80	470,00 €	919,24 DM	36
153.05.036.016	HSK-C 63 x 20 x 80	316,50 €	619,02 DM	36
153.05.036.017	HSK-C 63 x 25 x 95	470,00 €	919,24 DM	36
153.05.036.018	HSK-C 63 x 32 x 100	485,00 €	948,58 DM	36
154.05.036.001	HSK-C 80 x 6 x 73	479,50 €	937,82 DM	36
154.05.036.002	HSK-C 80 x 8 x 73	479,50 €	937,82 DM	36
154.05.036.003	HSK-C 80 x 10 x 77	479,50 €	937,82 DM	36
154.05.036.004	HSK-C 80 x 12 x 82	479,50 €	937,82 DM	36
154.05.036.005	HSK-C 80 x 14 x 82	479,50 €	937,82 DM	36
154.05.036.006	HSK-C 80 x 16 x 85	479,50 €	937,82 DM	36
154.05.036.007	HSK-C 80 x 18 x 85	479,50 €	937,82 DM	36
154.05.036.008	HSK-C 80 x 20 x 85	479,50 €	937,82 DM	36
154.05.036.009	HSK-C 80 x 25 x 95	479,50 €	937,82 DM	36
154.05.036.010	HSK-C 80 x 32 x 100	479,50 €	937,82 DM	36
155.05.036.016	HSK-C 100 x 10 x 77	492,50 €	963,25 DM	36
155.05.036.017	HSK-C 100 x 12 x 82	492,50 €	963,25 DM	36
155.05.036.018	HSK-C 100 x 14 x 82	492,50 €	963,25 DM	36
155.05.036.019	HSK-C 100 x 16 x 85	492,50 €	963,25 DM	36
155.05.036.023	HSK-C 100 x 18 x 85	492,50 €	963,25 DM	36
155.05.036.020	HSK-C 100 x 20 x 85	492,50 €	963,25 DM	36
155.05.036.021	HSK-C 100 x 25 x 95	492,50 €	963,25 DM	36
155.05.036.022	HSK-C 100 x 32 x 100	510,50 €	998,45 DM	36

**Reduzierstücke für Hydro-Dehnspannfutter siehe Zubehör**

**HSK-C Kurzbohrfutter**

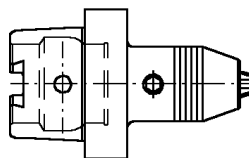

Bestell-Nr.	Abmessung	Euro	DM	PG
152.05.046.001	HSK-C 50 x Sp. 1,0-13 x 110	261,00 €	510,47 DM	34
152.05.046.002	HSK-C 50 x Sp. 2,5-16 x 115,5	299,50 €	585,77 DM	34
153.05.046.003	HSK-C 63 x Sp. 1,0-13 x 110	249,50 €	487,98 DM	34
153.05.046.004	HSK-C 63 x Sp. 2,5-16 x 115,5	264,00 €	516,34 DM	34
155.05.046.007	HSK-C 100 x Sp. 1,0-13 x 112,5	278,00 €	543,72 DM	34
155.05.046.008	HSK-C 100 x Sp. 2,5-16 x 118	287,50 €	562,30 DM	34

**HSK-C Gewindeschneid-Schnellwechselfutter für Synchronisation mit Kühlschmierstoffzuführung bis 80 bar, starre Ausführung**

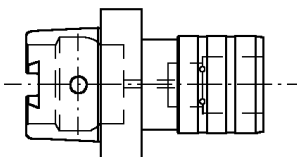

Bestell-Nr.	Abmessung	Euro	DM	PG
152.05.051.801	HSK-C 50 x M 3 - M 12	278,50 €	544,70 DM	31
152.05.051.802	HSK-C 50 x M 8 - M 20	358,50 €	701,17 DM	31
153.05.051.803	HSK-C 63 x M 3 - M 12	278,50 €	544,70 DM	31
153.05.051.804	HSK-C 63 x M 8 - M 20	345,00 €	674,76 DM	31
153.05.051.805	HSK-C 63 x M 14 - M 33	461,50 €	902,62 DM	31
155.05.051.807	HSK-C 100 x M 8 - M 20	376,00 €	735,39 DM	31
155.05.051.808	HSK-C 100 x M 14 - M 33	461,00 €	901,64 DM	31

**HSK-C Hochdruck-Gewindeschneid-Schnellwechselfutter mit Kühlschmierstoffzuführung bis 50 bar**

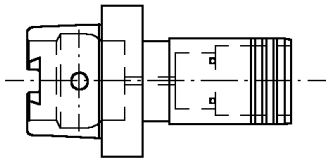

Bestell-Nr.	Abmessung	Euro	DM	PG
152.05.052.001	HSK-C 50 x M 3 - M 12	362,50 €	708,99 DM	31
152.05.052.002	HSK-C 50 x M 8 - M 20	376,50 €	736,37 DM	31
153.05.052.003	HSK-C 63 x M 3 - M 12	362,50 €	708,99 DM	31
153.05.052.004	HSK-C 63 x M 8 - M 20	376,50 €	736,37 DM	31
153.05.052.005	HSK-C 63 x M 14 - M 33	600,00 €	1.173,50 DM	31
155.05.052.007	HSK-C 100 x M 8 - M 20	488,50 €	955,42 DM	31
155.05.052.008	HSK-C 100 x M 14 - M 33	599,00 €	1.171,54 DM	31

Hinweis: Einsätze für Gewindeschneid-Schnellwechselfutter siehe Zubehör

**HSK-C Rohlinge**

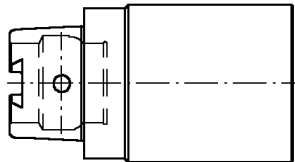

Bestell-Nr.	Abmessung	Euro	DM	PG
150.07.028.001	HSK-C 32 x 32,5 x 160	107,50 €	210,25 DM	52
151.07.028.001	HSK-C 40 x 40,5 x 160	112,50 €	220,03 DM	52
152.07.028.001	HSK-C 50 x 50,5 x 200	143,00 €	279,68 DM	52
153.07.028.002	HSK-C 63 x 63,5 x 250	179,00 €	350,09 DM	52
154.07.028.001	HSK-C 80 x 80,5 x 250	194,50 €	380,41 DM	52
155.07.028.004	HSK-C 100 x 93,5 x 250	214,50 €	419,53 DM	52

**HSK-C Kontrolldorne**

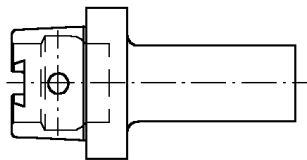

Bestell-Nr.	Abmessung	Euro	DM	PG
150.09.016.001	HSK-C 32 x 25 x 200	248,00 €	485,05 DM	50
151.09.016.001	HSK-C 40 x 25 x 200	253,00 €	494,82 DM	50
152.09.016.001	HSK-C 50 x 32 x 300	268,50 €	525,14 DM	50
153.09.016.002	HSK-C 63 x 40 x 346	271,00 €	530,03 DM	50
154.09.016.001	HSK-C 80 x 40 x 300	309,50 €	605,33 DM	50
155.09.016.004	HSK-C 100 x 50 x 300	335,00 €	655,20 DM	50

**HSK-C Kontrolldorne**

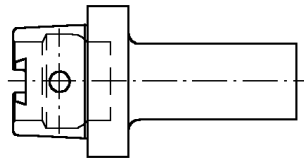

Bestell-Nr.	Abmessung	Euro	DM	PG
150.09.016.001	HSK-C 32 x 25 x 200	248,00 €	485,05 DM	50
151.09.016.001	HSK-C 40 x 25 x 200	253,00 €	494,82 DM	50
152.09.016.001	HSK-C 50 x 32 x 300	268,50 €	525,14 DM	50
153.09.016.002	HSK-C 63 x 40 x 346	271,00 €	530,03 DM	50
154.09.016.001	HSK-C 80 x 40 x 300	309,50 €	605,33 DM	50
155.09.016.004	HSK-C 100 x 50 x 300	335,00 €	655,20 DM	50

Montagevorrichtung für HSK C siehe Zubehör  
Verschlußstopfen, Wuchtmeister und Wischer siehe Zubehör

## DIN 69 893 HSK-E

**HSK-E Aufsteckfräserdorne**

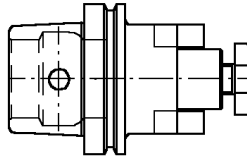

Bestell-Nr.	Abmessung	Euro	DM	PG
84.02.045.001	HSK-E 40 x 16 x 17	121,50 €	237,63 DM	56
84.02.045.002	HSK-E 40 x 22 x 19	127,00 €	248,39 DM	56
84.02.045.003	HSK-E 40 x 27 x 21	132,50 €	259,15 DM	56
85.02.045.001	HSK-E 50 x 16 x 17	134,00 €	262,08 DM	56
85.02.045.002	HSK-E 50 x 22 x 19	138,00 €	269,90 DM	56
86.02.045.001	HSK-E 63 x 16 x 17	155,50 €	304,13 DM	56
86.02.045.002	HSK-E 63 x 22 x 19	155,50 €	304,13 DM	56
86.02.045.003	HSK-E 63 x 27 x 21	161,50 €	315,87 DM	56
86.02.045.004	HSK-E 63 x 32 x 24	164,00 €	320,76 DM	56

**HSK-E Fräsespannfutter ER**

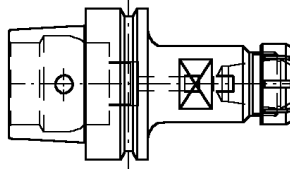

Bestell-Nr.	Abmessung	Euro	DM	PG
83.05.008.001	HSK-E 32 x ER 16 x 65	149,50 €	292,40 DM	56
83.05.008.002	HSK-E 32 x ER 25 x 75	166,50 €	325,65 DM	56
83.05.008.003	HSK-E 32 x ER 20 x 85	157,50 €	308,04 DM	56
84.05.008.000	HSK-E 40 x ER 11 x 55	156,00 €	305,11 DM	56
84.05.008.001	HSK-E 40 x ER 16 x 65	166,50 €	325,65 DM	56
84.05.008.002	HSK-E 40 x ER 25 x 75	173,50 €	339,34 DM	56
84.05.008.003	HSK-E 40 x ER 32 x 100	188,00 €	367,70 DM	56

Bestell-Nr.	Abmessung	Euro	DM	PG
85.05.008.000	HSK-E 50 x ER 16 x 80	173,00 €	338,36 DM	56
85.05.008.001	HSK-E 50 x ER 25 x 80	173,00 €	338,36 DM	56
85.05.008.002	HSK-E 50 x ER 32 x 85	177,00 €	346,18 DM	56
85.05.008.003	HSK-E 50 x ER 40 x 100	181,00 €	354,01 DM	56
86.05.008.001	HSK-E 63 x ER 25 x 80	183,50 €	358,89 DM	56
86.05.008.002	HSK-E 63 x ER 32 x 90	183,50 €	358,89 DM	56
86.05.008.003	HSK-E 63 x ER 40 x 120	188,50 €	368,67 DM	56

### HSK-E Spannfutter Form C für DIN 1835 Form B

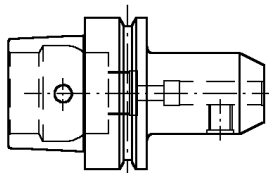

Bestell-Nr.	Abmessung	Euro	DM	PG
83.05.031.001	HSK-E 32 x 6 x 60	141,50 €	276,75 DM	56
83.05.031.002	HSK-E 32 x 8 x 60	141,50 €	276,75 DM	56
83.05.031.003	HSK-E 32 x 10 x 65	141,50 €	276,75 DM	56
84.05.031.001	HSK-E 40 x 6 x 60	149,50 €	292,40 DM	56
84.05.031.002	HSK-E 40 x 8 x 60	149,50 €	292,40 DM	56
84.05.031.003	HSK-E 40 x 10 x 60	149,50 €	292,40 DM	56
84.05.031.004	HSK-E 40 x 12 x 70	149,50 €	292,40 DM	56
84.05.031.005	HSK-E 40 x 14 x 75	149,50 €	292,40 DM	56
84.05.031.006	HSK-E 40 x 16 x 75	149,50 €	292,40 DM	56
85.05.031.001	HSK-E 50 x 6 x 65	159,50 €	311,95 DM	56
85.05.031.002	HSK-E 50 x 8 x 65	155,00 €	303,15 DM	56
85.05.031.003	HSK-E 50 x 10 x 65	152,50 €	298,26 DM	56
85.05.031.004	HSK-E 50 x 12 x 80	152,50 €	298,26 DM	56
85.05.031.005	HSK-E 50 x 14 x 80	152,50 €	298,26 DM	56
85.05.031.006	HSK-E 50 x 16 x 80	155,50 €	304,13 DM	56
85.05.031.007	HSK-E 50 x 18 x 80	162,00 €	316,84 DM	56
85.05.031.008	HSK-E 50 x 20 x 80	167,50 €	327,60 DM	56
86.05.031.001	HSK-E 63 x 6 x 65	176,50 €	345,20 DM	56
86.05.031.002	HSK-E 63 x 8 x 65	173,00 €	338,36 DM	56
86.05.031.003	HSK-E 63 x 10 x 65	169,50 €	331,51 DM	56
86.05.031.004	HSK-E 63 x 12 x 80	164,50 €	321,73 DM	56
86.05.031.005	HSK-E 63 x 14 x 80	164,50 €	321,73 DM	56
86.05.031.006	HSK-E 63 x 16 x 80	164,50 €	321,73 DM	56
86.05.031.007	HSK-E 63 x 18 x 80	170,00 €	332,49 DM	56
86.05.031.008	HSK-E 63 x 20 x 80	178,00 €	348,14 DM	56

### HSK-E Spannfutter Form D für DIN 1835 Form E

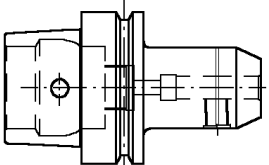

Bestell-Nr.	Abmessung	Euro	DM	PG
83.05.032.001	HSK-E 32 x 6 x 80	124,00 €	242,52 DM	56
83.05.032.002	HSK-E 32 x 8 x 80	124,00 €	242,52 DM	56
83.05.032.003	HSK-E 32 x 10 x 80	124,00 €	242,52 DM	56
84.05.032.002	HSK-E 40 x 6 x 80	149,50 €	292,40 DM	56
84.05.032.003	HSK-E 40 x 8 x 80	149,50 €	292,40 DM	56
84.05.032.004	HSK-E 40 x 10 x 80	146,00 €	285,55 DM	56
84.05.032.005	HSK-E 40 x 12 x 90	143,00 €	279,68 DM	56
84.05.032.006	HSK-E 40 x 14 x 90	143,00 €	279,68 DM	56
84.05.032.007	HSK-E 40 x 16 x 90	143,00 €	279,68 DM	56

Bestell-Nr.	Abmessung	Euro	DM	PG
85.05.032.001	HSK-E 50 x 6 x 80	166,00 €	324,67 DM	56
85.05.032.002	HSK-E 50 x 8 x 80	161,00 €	314,89 DM	56
85.05.032.003	HSK-E 50 x 10 x 80	158,50 €	310,00 DM	56
85.05.032.004	HSK-E 50 x 12 x 90	156,50 €	306,09 DM	56
85.05.032.005	HSK-E 50 x 14 x 90	156,50 €	306,09 DM	56
85.05.032.006	HSK-E 50 x 16 x 90	161,50 €	315,87 DM	56
85.05.032.007	HSK-E 50 x 18 x 90	168,50 €	329,56 DM	56
85.05.032.008	HSK-E 50 x 20 x 100	175,00 €	342,27 DM	56

86.05.032.001	HSK-E 63 x 6 x 80	173,00 €	338,36 DM	56
86.05.032.002	HSK-E 63 x 8 x 80	173,00 €	338,36 DM	56
86.05.032.003	HSK-E 63 x 10 x 80	170,00 €	332,49 DM	56
86.05.032.004	HSK-E 63 x 12 x 90	166,00 €	324,67 DM	56
86.05.032.005	HSK-E 63 x 14 x 90	166,00 €	324,67 DM	56
86.05.032.006	HSK-E 63 x 16 x 100	171,50 €	335,42 DM	56
86.05.032.007	HSK-E 63 x 18 x 100	175,00 €	342,27 DM	56
86.05.032.008	HSK-E 63 x 20 x 100	181,00 €	354,01 DM	56

### HSK-E Hydro-Dehnsanfertiger

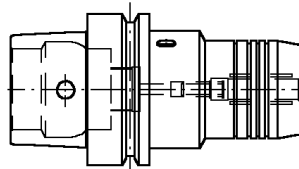

Bestell-Nr.	Abmessung	Euro	DM	PG
83.05.036.001	HSK-E 32 x 6 x 65	379,50 €	742,24 DM	36
83.05.036.002	HSK-E 32 x 8 x 65	379,50 €	742,24 DM	36
83.05.036.003	HSK-E 32 x 10 x 75	379,50 €	742,24 DM	36
84.05.036.001	HSK-E 40 x 6 x 55	383,00 €	749,08 DM	36
84.05.036.002	HSK-E 40 x 8 x 55	383,00 €	749,08 DM	36
84.05.036.003	HSK-E 40 x 10 x 60	383,00 €	749,08 DM	36
84.05.036.004	HSK-E 40 x 12 x 65	357,00 €	698,23 DM	36
84.05.036.005	HSK-E 40 x 14 x 70	383,00 €	749,08 DM	36
84.05.036.006	HSK-E 40 x 16 x 70	383,00 €	749,08 DM	36
85.05.036.001	HSK-E 50 x 6 x 80	406,50 €	795,04 DM	36
85.05.036.002	HSK-E 50 x 8 x 80	406,50 €	795,04 DM	36
85.05.036.003	HSK-E 50 x 10 x 85	406,50 €	795,04 DM	36
85.05.036.004	HSK-E 50 x 12 x 90	357,00 €	698,23 DM	36
85.05.036.005	HSK-E 50 x 14 x 90	406,50 €	795,04 DM	36
85.05.036.006	HSK-E 50 x 16 x 95	406,50 €	795,04 DM	36
85.05.036.007	HSK-E 50 x 18 x 95	406,50 €	795,04 DM	36
85.05.036.008	HSK-E 50 x 20 x 100	357,00 €	698,23 DM	36
86.05.036.001	HSK-E 63 x 6 x 85	406,50 €	795,04 DM	36
86.05.036.002	HSK-E 63 x 8 x 85	406,50 €	795,04 DM	36
86.05.036.003	HSK-E 63 x 10 x 90	406,50 €	795,04 DM	36
86.05.036.004	HSK-E 63 x 12 x 95	357,00 €	698,23 DM	36
86.05.036.005	HSK-E 63 x 14 x 95	406,50 €	795,04 DM	36
86.05.036.006	HSK-E 63 x 16 x 100	406,50 €	795,04 DM	36
86.05.036.007	HSK-E 63 x 18 x 100	406,50 €	795,04 DM	36
86.05.036.008	HSK-E 63 x 20 x 105	357,00 €	698,23 DM	36

**HSK-E Kurzbohrfutter**

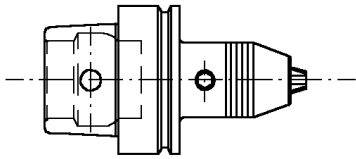

Bestell-Nr.	Abmessung	Euro	DM	PG
84.05.046.000	HSK-E 40 x Sp. 0- 8 x 80	285,00 €	557,41 DM	34
84.05.046.001	HSK-E 40 x Sp. 1,0-13 x 119	274,50 €	536,88 DM	34
84.05.046.002	HSK-E 40 x Sp. 2,5-16 x 124,5	329,50 €	644,45 DM	34
85.05.046.001	HSK-E 50 x Sp. 1,0-13 x 121	261,00 €	510,47 DM	34
85.05.046.002	HSK-E 50 x Sp. 2,5-16 x 126,5	300,00 €	586,75 DM	34
86.05.046.003	HSK-E 63 x Sp. 1,0-13 x 123,5	249,50 €	487,98 DM	34
86.05.046.004	HSK-E 63 x Sp. 2,5-16 x 129	264,00 €	134,98 DM	34

**HSK-E Schrumpffutter InduTerm**

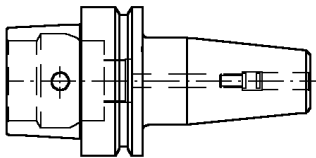

Bestell-Nr.	Abmessung	Euro	DM	PG
83.05.071.001	HSK-E 32 x 4 x 70	198,00 €	387,25 DM	39
83.05.071.002	HSK-E 32 x 5 x 70	187,50 €	366,72 DM	39
83.05.071.003	HSK-E 32 x 6 x 70	177,00 €	346,18 DM	39
83.05.071.004	HSK-E 32 x 8 x 70	177,00 €	346,18 DM	39
83.05.071.005	HSK-E 32 x 10 x 70	210,50 €	411,70 DM	39
84.05.071.000	HSK-E 40 x 3 x 80	185,00 €	361,83 DM	39
84.05.071.001	HSK-E 40 x 4 x 80	180,00 €	352,05 DM	39
84.05.071.002	HSK-E 40 x 5 x 80	180,00 €	352,05 DM	39
84.05.071.003	HSK-E 40 x 6 x 80	180,00 €	352,05 DM	39
84.05.071.004	HSK-E 40 x 8 x 80	180,00 €	352,05 DM	39
84.05.071.005	HSK-E 40 x 10 x 80	180,00 €	352,05 DM	39
84.05.071.006	HSK-E 40 x 12 x 90	180,00 €	352,05 DM	39
84.05.071.007	HSK-E 40 x 14 x 90	180,00 €	352,05 DM	39
84.05.071.008	HSK-E 40 x 16 x 90	180,00 €	352,05 DM	39
85.05.071.001	HSK-E 50 x 4 x 80	172,00 €	368,60 DM	39
85.05.071.002	HSK-E 50 x 5 x 80	172,00 €	368,60 DM	39
85.05.071.003	HSK-E 50 x 6 x 80	172,00 €	368,60 DM	39
85.05.071.103	HSK-E 50 x 6 x 160	200,50 €	392,14 DM	39
85.05.071.004	HSK-E 50 x 8 x 80	172,00 €	368,60 DM	39
85.05.071.104	HSK-E 50 x 8 x 160	200,50 €	392,14 DM	39
85.05.071.005	HSK-E 50 x 10 x 80	172,00 €	368,60 DM	39
85.05.071.105	HSK-E 50 x 12 x 160	200,50 €	392,14 DM	39
85.05.071.006	HSK-E 50 x 12 x 80	172,00 €	368,60 DM	39
85.05.071.106	HSK-E 50 x 12 x 160	200,50 €	392,14 DM	39
85.05.071.007	HSK-E 50 x 14 x 80	172,00 €	368,60 DM	39
85.05.071.107	HSK-E 50 x 14 x 160	200,50 €	392,14 DM	39
85.05.071.008	HSK-E 50 x 16 x 80	172,00 €	368,60 DM	39
85.05.071.108	HSK-E 50 x 16 x 160	200,50 €	392,14 DM	39
85.05.071.009	HSK-E 50 x 18 x 80	172,00 €	368,60 DM	39
85.05.071.109	HSK-E 50 x 18 x 160	200,50 €	392,14 DM	39
85.05.071.010	HSK-E 50 x 20 x 80	172,00 €	368,60 DM	39
85.05.071.110	HSK-E 50 x 20 x 160	200,50 €	392,14 DM	39
86.05.071.003	HSK-E 63 x 6 x 80	196,00 €	383,34 DM	39
86.05.071.103	HSK-E 63 x 6 x 160	225,00 €	440,06 DM	39
86.05.071.004	HSK-E 63 x 8 x 80	196,00 €	383,34 DM	39
86.05.071.104	HSK-E 63 x 8 x 160	225,00 €	440,06 DM	39
86.05.071.005	HSK-E 63 x 10 x 80	196,00 €	383,34 DM	39
86.05.071.105	HSK-E 63 x 10 x 160	225,00 €	440,06 DM	39
86.05.071.006	HSK-E 63 x 12 x 80	196,00 €	383,34 DM	39
86.05.071.106	HSK-E 63 x 12 x 160	225,00 €	440,06 DM	39
86.05.071.007	HSK-E 63 x 14 x 80	196,00 €	383,34 DM	39
86.05.071.107	HSK-E 63 x 14 x 160	225,00 €	440,06 DM	39
86.05.071.008	HSK-E 63 x 16 x 80	196,00 €	383,34 DM	39

Bestell-Nr.	Abmessung	Euro	DM	PG
86.05.071.108	HSK-E 63 x 16 x 160	225,00 €	440,06 DM	39
86.05.071.009	HSK-E 63 x 18 x 95	196,00 €	383,34 DM	39
86.05.071.109	HSK-E 63 x 18 x 160	225,00 €	440,06 DM	39
86.05.071.010	HSK-E 63 x 20 x 100	196,00 €	383,34 DM	39
86.05.071.110	HSK-E 63 x 20 x 160	225,00 €	440,06 DM	39
86.05.071.011	HSK-E 63 x 25 x 115	196,00 €	383,34 DM	39
86.05.071.111	HSK-E 63 x 25 x 160	225,00 €	440,06 DM	39

88.05.071.003	HSK-E 100 x 6 x 100	272,00 €	531,99 DM	39
88.05.071.004	HSK-E 100 x 8 x 100	272,00 €	531,99 DM	39
88.05.071.005	HSK-E 100 x 10 x 100	272,00 €	531,99 DM	39
88.05.071.006	HSK-E 100 x 12 x 100	272,00 €	531,99 DM	39
88.05.071.007	HSK-E 100 x 14 x 100	272,00 €	531,99 DM	39
88.05.071.008	HSK-E 100 x 16 x 100	272,00 €	531,99 DM	39

**Hinweis: Schrumpfgeräte siehe Seite 62/63**

**Aufnahmen für Einschraubfräser DIN 69893 Form E**

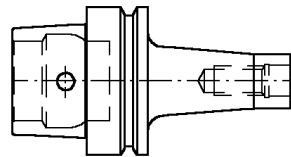

Bestell-Nr.	Abmessung	Euro	DM	PG
84.05.072.001	HSK-E 40 x M 6 x 25	225,00 €	440,06 DM	43
84.05.072.002	HSK-E 40 x M 6 x 50	248,00 €	485,05 DM	43
84.05.072.003	HSK-E 40 x M 6 x 75	265,00 €	518,29 DM	43
84.05.072.004	HSK-E 40 x M 8 x 25	225,00 €	440,06 DM	43
84.05.072.005	HSK-E 40 x M 8 x 50	248,00 €	485,05 DM	43
84.05.072.006	HSK-E 40 x M 8 x 75	265,00 €	518,29 DM	43
84.05.072.007	HSK-E 40 x M 8 x 100	284,00 €	555,46 DM	43
84.05.072.008	HSK-E 40 x M 10 x 25	225,00 €	440,06 DM	43
84.05.072.009	HSK-E 40 x M 10 x 50	248,00 €	485,05 DM	43
84.05.072.010	HSK-E 40 x M 10 x 75	265,00 €	518,29 DM	43
84.05.072.011	HSK-E 40 x M 10 x 100	284,00 €	555,46 DM	43
85.05.072.001	HSK-E 50 x M 6 x 25	228,00 €	445,93 DM	43
85.05.072.002	HSK-E 50 x M 6 x 50	251,00 €	490,91 DM	43
85.05.072.003	HSK-E 50 x M 6 x 75	265,00 €	518,29 DM	43
85.05.072.004	HSK-E 50 x M 8 x 25	228,00 €	445,93 DM	43
85.05.072.005	HSK-E 50 x M 8 x 50	251,00 €	490,91 DM	43
85.05.072.006	HSK-E 50 x M 8 x 75	265,00 €	518,92 DM	43
85.05.072.007	HSK-E 50 x M 8 x 100	279,00 €	545,68 DM	43
85.05.072.008	HSK-E 50 x M 10 x 25	228,00 €	445,93 DM	43
85.05.072.009	HSK-E 50 x M 10 x 50	251,00 €	490,91 DM	43
85.05.072.010	HSK-E 50 x M 10 x 75	265,00 €	518,92 DM	43
85.05.072.011	HSK-E 50 x M 10 x 100	279,00 €	545,68 DM	43
85.05.072.012	HSK-E 50 x M 12 x 25	228,00 €	445,93 DM	43
85.05.072.013	HSK-E 50 x M 12 x 50	251,00 €	490,91 DM	43
85.05.072.014	HSK-E 50 x M 12 x 75	265,00 €	518,92 DM	43
85.05.072.015	HSK-E 50 x M 12 x 100	279,00 €	545,68 DM	43
86.05.072.001	HSK-E 63 x M6 x 25	227,50 €	444,95 DM	43
86.05.072.002	HSK-E 63 x M6 x 50	250,50 €	489,94 DM	43
86.05.072.003	HSK-E 63 x M6 x 75	265,00 €	518,29 DM	43
86.05.072.004	HSK-E 63 x M8 x 25	227,50 €	444,95 DM	43
86.05.072.005	HSK-E 63 x M8 x 50	250,50 €	489,94 DM	43
86.05.072.006	HSK-E 63 x M8 x 75	265,00 €	518,29 DM	43
86.05.072.007	HSK-E 63 x M8 x 100	279,00 €	545,68 DM	43
86.05.072.008	HSK-E 63 x M10 x 25	227,50 €	444,95 DM	43
86.05.072.009	HSK-E 63 x M10 x 50	250,50 €	489,94 DM	43
86.05.072.010	HSK-E 63 x M10 x 75	265,00 €	518,29 DM	43
86.05.072.011	HSK-E 63 x M10 x 100	279,00 €	545,68 DM	43

Bestell-Nr.	Abmessung	Euro	DM	PG
86.05.072.012	HSK-E 63 x M12 x 25	227,50 €	444,95 DM	43
86.05.072.013	HSK-E 63 x M12 x 50	250,50 €	489,94 DM	43
86.05.072.014	HSK-E 63 x M12 x 75	265,00 €	518,29 DM	43
86.05.072.015	HSK-E 63 x M12 x 100	279,00 €	545,68 DM	43
86.05.072.016	HSK-E 63 x M16 x 25	227,50 €	444,95 DM	43
86.05.072.017	HSK-E 63 x M16 x 50	250,50 €	489,94 DM	43
86.05.072.018	HSK-E 63 x M16 x 75	265,00 €	518,29 DM	43
86.05.072.019	HSK-E 63 x M16 x 100	279,00 €	545,68 DM	43

## HSK-E Rohlinge

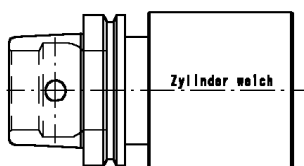

Bestell-Nr.	Abmessung	Euro	DM	PG
83.07.028.001	HSK-E 32 x 32,5 x 100	107,50 €	210,25 DM	56
84.07.028.001	HSK-E 40 x 40,5 x 125	112,50 €	220,03 DM	56
85.07.028.001	HSK-E 50 x 50,5 x 125	133,00 €	260,13 DM	56
86.07.028.001	HSK-E 63 x 63,5 x 125	143,00 €	279,68 DM	56

## DIN 69 893 HSK-F

### HSK-F Kurze Einsatzhülsen

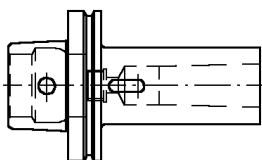

Bestell-Nr.	Abmessung	Euro	DM	PG
171.01.006.003	HSK-F 63 x MK 1	173,50 €	339,34 DM	58
171.01.006.004	HSK-F 63 x MK 2	173,50 €	339,34 DM	58
171.01.006.005	HSK-F 63 x MK 3	173,50 €	339,34 DM	58
171.01.006.006	HSK-F 63 x MK 4	190,00 €	371,61 DM	58

### HSK-F Kombi-Aufsteckfräserdorne

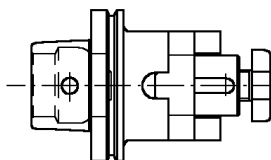

Bestell-Nr.	Abmessung	Euro	DM	PG
171.02.036.004	HSK-F 63 x 16 x 17	173,50 €	339,34 DM	58
171.02.036.005	HSK-F 63 x 22 x 19	173,50 €	339,34 DM	58
171.02.036.006	HSK-F 63 x 27 x 21	177,00 €	346,18 DM	58
171.02.036.007	HSK-F 63 x 32 x 24	184,00 €	359,87 DM	58
171.02.036.008	HSK-F 63 x 40 x 27	191,00 €	373,56 DM	58

### HSK-F Aufsteckfräserdorne

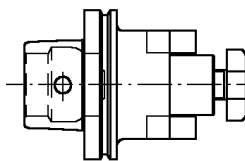

Bestell-Nr.	Abmessung	Euro	DM	PG
171.02.045.004	HSK-F 63 x 16 x 17	302,50 €	591,64 DM	58
171.02.045.005	HSK-F 63 x 22 x 19	281,50 €	550,57 DM	58
171.02.045.006	HSK-F 63 x 27 x 21	292,00 €	571,10 DM	58
171.02.045.007	HSK-F 63 x 32 x 24	313,50 €	613,15 DM	58

### HSK-F Fräuserspannfutter ER

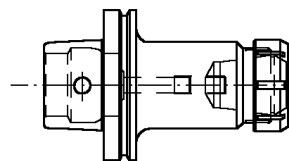

Bestell-Nr.	Abmessung	Euro	DM	PG
171.05.008.001	HSK-F 63 x ER 16 x 60	188,00 €	367,70 DM	58
171.05.008.002	HSK-F 63 x ER 16 x 100	188,00 €	367,70 DM	58
171.05.008.003	HSK-F 63 x ER 32 x 90	188,00 €	367,70 DM	58
171.05.008.006	HSK-F 63 x ER 40 x 75	188,00 €	367,70 DM	58
171.05.008.004	HSK-F 63 x ER 40 x 90	188,00 €	367,70 DM	58
171.05.008.005	HSK-F 63 x ER 50 x 120	207,00 €	404,86 DM	58
171.05.008.006	HSK-F 63 x ER 40 x 75	188,00 €	367,70 DM	58
171.05.008.007	HSK-F 63 x ER 40 x 125	226,00 €	442,00 DM	58

### HSK-F Spannfutter Form C für DIN 1835 Form B

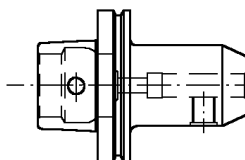

Bestell-Nr.	Abmessung	Euro	DM	PG
171.05.031.009	HSK-F 63 x 6 x 65	175,50 €	343,25 DM	58
171.05.031.010	HSK-F 63 x 8 x 65	171,00 €	334,45 DM	58
171.05.031.011	HSK-F 63 x 10 x 65	161,00 €	314,89 DM	58
171.05.031.012	HSK-F 63 x 12 x 80	159,00 €	310,98 DM	58
171.05.031.013	HSK-F 63 x 14 x 80	164,50 €	321,73 DM	58
171.05.031.014	HSK-F 63 x 16 x 80	164,50 €	321,73 DM	58
171.05.031.016	HSK-F 63 x 20 x 80	164,50 €	321,73 DM	58
171.05.031.017	HSK-F 63 x 25 x 110	184,00 €	359,87 DM	58
171.05.031.018	HSK-F 63 x 32 x 110	189,50 €	370,63 DM	58

**HSK-F Hydro-Dehnspannfutter**

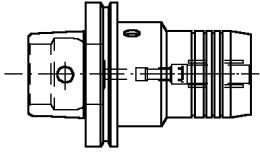

Bestell-Nr.	Abmessung	Euro	DM	PG
171.05.036.009	HSK-F 63 x 6 x 100	472,50 €	924,13 DM	36
171.05.036.010	HSK-F 63 x 8 x 100	472,50 €	924,13 DM	36
171.05.036.011	HSK-F 63 x 10 x 100	472,50 €	924,13 DM	36
171.05.036.012	HSK-F 63 x 12 x 100	472,50 €	924,13 DM	36
171.05.036.013	HSK-F 63 x 14 x 100	472,50 €	924,13 DM	36
171.05.036.014	HSK-F 63 x 16 x 100	472,50 €	924,13 DM	36
171.05.036.015	HSK-F 63 x 18 x 100	472,50 €	924,13 DM	36
171.05.036.016	HSK-F 63 x 20 x 100	472,50 €	924,13 DM	36
171.05.036.017	HSK-F 63 x 25 x 120	472,50 €	924,13 DM	36
171.05.036.018	HSK-F 63 x 32 x 125	472,50 €	924,13 DM	36
171.05.036.020	HSK-F 63 x 25 x 85	472,50 €	924,13 DM	36

**HSK-F Kurzbohrfutter**

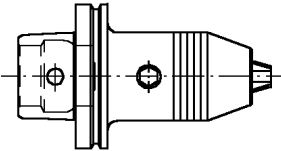

Bestell-Nr.	Abmessung	Euro	DM	PG
171.05.046.003	HSK-F 63 x Sp. 1,0-13 x 123,5	345,00 €	674,76 DM	34
171.05.046.004	HSK-F 63 x Sp. 2,5-16 x 129	364,50 €	712,90 DM	34

**HSK-F Schrumpffutter InduTerm**

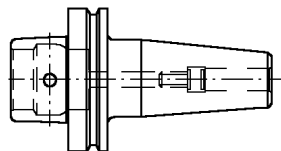

Bestell-Nr.	Abmessung	Euro	DM	PG
171.05.071.001	HSK-F 63 x 4 x 80	255,50 €	499,71 DM	39
171.05.071.002	HSK-F 63 x 5 x 80	255,50 €	499,71 DM	39
171.05.071.003	HSK-F 63 x 6 x 80	255,50 €	499,71 DM	39
171.05.071.004	HSK-F 63 x 8 x 80	255,50 €	499,71 DM	39
171.05.071.005	HSK-F 63 x 10 x 85	255,50 €	499,71 DM	39
171.05.071.006	HSK-F 63 x 12 x 90	255,50 €	499,71 DM	39
171.05.071.007	HSK-F 63 x 14 x 90	255,50 €	499,71 DM	39
171.05.071.008	HSK-F 63 x 16 x 95	255,50 €	499,71 DM	39
171.05.071.009	HSK-F 63 x 18 x 95	255,50 €	499,71 DM	39
171.05.071.010	HSK-F 63 x 20 x 100	255,50 €	499,71 DM	39
171.05.071.011	HSK-F 63 x 25 x 115	255,50 €	499,71 DM	39
171.05.071.012	HSK-F 63 x 32 x 125	255,50 €	499,71 DM	39
171.05.071.101	HSK-F 63 x 4 x 160	326,00 €	637,60 DM	39
171.05.071.102	HSK-F 63 x 5 x 160	326,00 €	637,60 DM	39
171.05.071.103	HSK-F 63 x 6 x 160	326,00 €	637,60 DM	39
171.05.071.104	HSK-F 63 x 8 x 160	326,00 €	637,60 DM	39
171.05.071.105	HSK-F 63 x 10 x 160	326,00 €	637,60 DM	39
171.05.071.106	HSK-F 63 x 12 x 160	326,00 €	637,60 DM	39
171.05.071.108	HSK-F 63 x 16 x 160	326,00 €	637,60 DM	39
171.05.071.110	HSK-F 63 x 20 x 160	326,00 €	637,60 DM	39
172.05.071.003	HSK-F 80 x 6 x 80	221,00 €	432,24 DM	39
172.05.071.004	HSK-F 80 x 8 x 80	221,00 €	432,24 DM	39

Bestell-Nr.	Abmessung	Euro	DM	PG
172.05.071.005	HSK-F 80 x 10 x 80	221,00 €	432,24 DM	39
172.05.071.006	HSK-E 80 x 12 x 90	221,00 €	432,24 DM	39
172.05.071.007	HSK-F 80 x 14 x 90	221,00 €	432,24 DM	39
172.05.071.008	HSK-F 80 x 16 x 90	221,00 €	432,24 DM	39
172.05.071.009	HSK-F 80 x 18 x 100	221,00 €	432,24 DM	39
172.05.071.010	HSK-F 80 x 20 x 100	221,00 €	432,24 DM	39

Hinweis: Schrumpfgeräte siehe Seite

**HSK-F Aufnahmeschaft ABS**

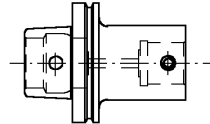

Bestell-Nr.	Abmessung	Euro	DM	PG
171.07.065.001	HSK-F 63 x ABS 25	226,00 €	442,02 DM	26
171.07.065.002	HSK-F 63 x ABS 32	226,00 €	442,02 DM	26
171.07.065.003	HSK-F 63 x ABS 40	226,00 €	442,02 DM	26
171.07.065.004	HSK-F 63 x ABS 50	226,00 €	442,02 DM	26
171.07.065.005	HSK-F 63 x ABS 63	226,00 €	442,02 DM	26
171.07.065.006	HSK-F 63 x ABS 80	226,00 €	442,02 DM	26

Notizen:

Blank area for notes, consisting of several horizontal lines.

## DIN 69 893 Chiron FS 08 - HSK 32

### Chiron FZ 08 - HSK 32 Kombi-Aufsteckfräserdorne

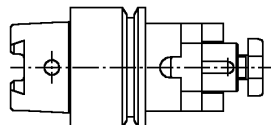

Bestell-Nr.	Abmessung	Euro	DM	PG
89.02.036.001	HSK 32 x 16 x 17	161,00 €	314,88 DM	50
89.02.036.002	HSK 32 x 22 x 19	166,00 €	324,66 DM	50

### Chiron FZ 08 - HSK 32 Aufsteckfräserdorne

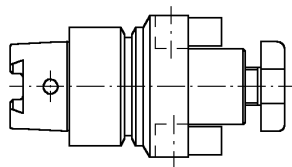

Bestell-Nr.	Abmessung	Euro	DM	PG
89.02.045.001	HSK 32 x 16 x 17	161,00 €	314,88 DM	50
89.02.045.002	HSK 32 x 22 x 19	166,00 €	324,66 DM	50

### Chiron FZ 08 - HSK 32 Fräsespannfutter ER

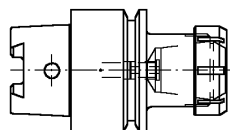

Bestell-Nr.	Abmessung	Euro	DM	PG
89.05.008.000	HSK 32 x ER 11 x 50	157,50 €	308,04 DM	50
89.05.008.001	HSK 32 x ER 16 x 60	157,50 €	308,04 DM	50
89.05.008.002	HSK 32 x ER 20 x 60	161,00 €	314,88 DM	50
89.05.008.003	HSK 32 x ER 25 x 65	168,50 €	329,55 DM	50

### Chiron FZ 08 - HSK 32 Spannfutter Form C für DIN 1835 Form B

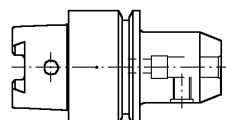

Bestell-Nr.	Abmessung	Euro	DM	PG
89.05.031.001	HSK 32 x 6 x 55	150,50 €	294,35 DM	50
89.05.031.002	HSK 32 x 8 x 55	145,50 €	284,57 DM	50
89.05.031.003	HSK 32 x 10 x 65	143,00 €	279,68 DM	50
89.05.031.004	HSK 32 x 12 x 65	143,00 €	279,68 DM	50

### Chiron FZ 08 - HSK 32 Spannfutter Form D für DIN 1835 Form E

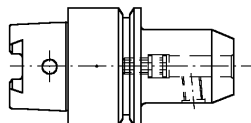

Bestell-Nr.	Abmessung	Euro	DM	PG
89.05.032.001	HSK 32 x 6 x 60	156,50 €	306,08 DM	50
89.05.032.002	HSK 32 x 8 x 60	150,50 €	294,35 DM	50
89.05.032.003	HSK 32 x 10 x 60	148,50 €	290,44 DM	50
89.05.032.004	HSK 32 x 12 x 75	148,50 €	290,44 DM	50

### Chiron FZ 08 - HSK 32 Hydro-Dehnspannfutter

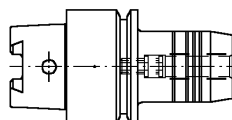

Bestell-Nr.	Abmessung	Euro	DM	PG
89.05.036.001	HSK 32 x 6 x 65	461,50 €	902,61 DM	36
89.05.036.002	HSK 32 x 8 x 65	461,50 €	902,61 DM	36
89.05.036.003	HSK 32 x 10 x 70	461,50 €	902,61 DM	36
89.05.036.004	HSK 32 x 12 x 75	461,50 €	902,61 DM	36

### Chiron FZ 08 - HSK 32 Kurzbohrfutter

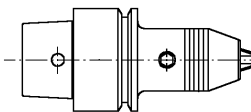

Bestell-Nr.	Abmessung	Euro	DM	PG
89.05.046.000	HSK 32 x 0 - 8 x 81,5	266,00 €	520,25 DM	34

### Chiron FZ 08 - HSK 32 Gewindeschneid-Schnellwechselfutter "Starr"

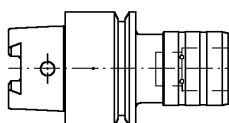

Bestell-Nr.	Abmessung	Euro	DM	PG
89.05.051.801	HSK 32 x M 3 - M12	257,50 €	442,02 DM	50

### Chiron FZ 08 - HSK 32 Schrumpffutter InduTerm

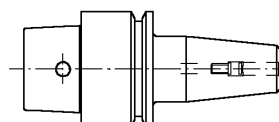

Bestell-Nr.	Abmessung	Euro	DM	PG
89.05.071.001	HSK 32 x 4 x 60	161,00 €	314,89 DM	39
89.05.071.002	HSK 32 x 5 x 60	161,00 €	314,89 DM	39
89.05.071.003	HSK 32 x 6 x 70	161,00 €	314,89 DM	39
89.05.071.004	HSK 32 x 8 x 70	161,00 €	314,89 DM	39
89.05.071.005	HSK 32 x 10 x 70	161,00 €	314,89 DM	39
89.05.071.006	HSK 32 x 12 x 70	161,00 €	314,89 DM	39

Hinweis: Schrumpfgeräte siehe Seite

**DIN 69871 Form AD - Kurze Einsatzhülse**

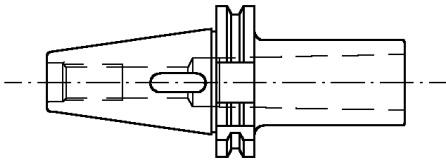

Bestell-Nr.	Abmessung	Euro	DM	PG
64.01.006.001	SK 30 x MK 1	90,00 €	176,02 DM	03
64.01.006.002	SK 30 x MK 2	90,00 €	176,02 DM	03
64.01.006.003	SK 30 x MK 3	90,00 €	176,02 DM	03
28.01.006.004	SK 40 x MK 1	87,00 €	170,16 DM	01
28.01.006.005	SK 40 x MK 2	87,00 €	170,16 DM	01
28.01.006.006	SK 40 x MK 3	87,00 €	170,16 DM	01
28.01.006.007	SK 40 x MK 4	96,50 €	188,74 DM	01
30.01.006.008	SK 50 x MK 1	125,00 €	244,48 DM	02
30.01.006.009	SK 50 x MK 2	125,00 €	244,48 DM	02
30.01.006.010	SK 50 x MK 3	125,00 €	244,48 DM	02
30.01.006.011	SK 50 x MK 4	138,50 €	270,88 DM	02
30.01.006.012	SK 50 x MK 5	142,00 €	277,73 DM	02

**DIN 69871 Form B - Kurze Einsatzhülse**

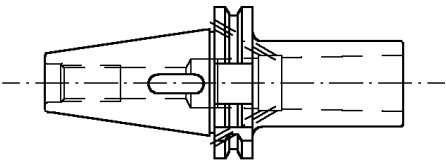

Bestell-Nr.	Abmessung	Euro	DM	PG
64.01.006.201	SK 30 x MK 1	105,50 €	206,34 DM	03
64.01.006.202	SK 30 x MK 2	105,50 €	206,34 DM	03
64.01.006.203	SK 30 x MK 3	105,50 €	206,34 DM	03
28.01.006.203	SK 40 x MK 1	105,50 €	206,34 DM	01
28.01.006.204	SK 40 x MK 2	99,50 €	194,61 DM	01
28.01.006.205	SK 40 x MK 3	99,50 €	194,61 DM	01
28.01.006.206	SK 40 x MK 4	99,50 €	194,61 DM	01
28.01.006.207	SK 40 x MK 4*	111,50 €	218,08 DM	01
30.01.006.208	SK 50 x MK 1	143,00 €	279,68 DM	02
30.01.006.209	SK 50 x MK 2	138,00 €	269,90 DM	02
30.01.006.210	SK 50 x MK 3	138,00 €	269,90 DM	02
30.01.006.211	SK 50 x MK 4	153,00 €	299,24 DM	02
30.01.006.212	SK 50 x MK 5	156,00 €	305,11 DM	02

**DIN 69871 Form AD - Zwischenhülse**

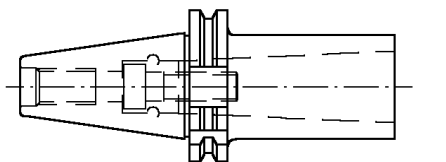

Bestell-Nr.	Abmessung	Euro	DM	PG
64.01.031.001	SK 30 x MK 1	96,50 €	188,74 DM	03
64.01.031.002	SK 30 x MK 2	96,50 €	188,74 DM	03
64.01.031.003	SK 30 x MK 3	96,50 €	188,74 DM	03
28.01.031.003	SK 40 x MK 1	91,00 €	177,98 DM	01
28.01.031.004	SK 40 x MK 2	93,00 €	181,89 DM	01
28.01.031.005	SK 40 x MK 3	102,00 €	199,49 DM	01
28.01.031.006	SK 40 x MK 4	107,00 €	209,27 DM	01
28.01.031.007	SK 40 x MK 4*	110,00 €	215,14 DM	01

Bestell-Nr.	Abmessung	Euro	DM	PG
30.01.031.008	SK 50 x MK 1	134,00 €	262,08 DM	02
30.01.031.009	SK 50 x MK 2	134,00 €	262,08 DM	02
30.01.031.010	SK 50 x MK 3	134,00 €	262,08 DM	02
30.01.031.011	SK 50 x MK 4	154,00 €	301,20 DM	02
30.01.031.012	SK 50 x MK 4*	159,50 €	311,95 DM	02
30.01.031.014	SK 50 x MK 5	165,50 €	323,69 DM	02

**DIN 69871 Form B - Zwischenhülse**

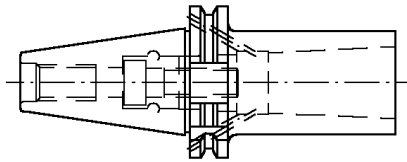

Bestell-Nr.	Abmessung	Euro	DM	PG
64.01.031.201	SK 30 x MK 1	111,50 €	218,08 DM	03
64.01.031.202	SK 30 x MK 2	111,50 €	218,08 DM	03
64.01.031.203	SK 30 x MK 3	111,50 €	218,08 DM	03
28.01.031.203	SK 40 x MK 1	105,00 €	205,36 DM	01
28.01.031.204	SK 40 x MK 2	107,50 €	210,25 DM	01
28.01.031.205	SK 40 x MK 3	107,50 €	210,25 DM	01
28.01.031.207	SK 40 x MK 4	127,00 €	248,39 DM	01
30.01.031.208	SK 50 x MK 1	156,00 €	305,11 DM	02
30.01.031.209	SK 50 x MK 2	156,00 €	305,11 DM	02
30.01.031.210	SK 50 x MK 3	156,00 €	305,11 DM	02
30.01.031.211	SK 50 x MK 4	161,00 €	314,89 DM	02
30.01.031.212	SK 50 x MK 4*	167,50 €	327,60 DM	02
30.01.031.214	SK 50 x MK 5	190,00 €	371,61 DM	02

**DIN 69871 Form AD - Zwischenhülse**

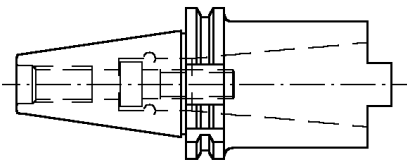

Bestell-Nr.	Abmessung	Euro	DM	PG
28.01.036.001	SK 40 x SK 30	149,00 €	291,42 DM	01
28.01.036.002	SK 40 x SK 40	171,00 €	334,45 DM	01
30.01.036.002	SK 50 x SK 30	181,00 €	354,01 DM	02
30.01.036.003	SK 50 x SK 40	191,50 €	374,54 DM	02
30.01.036.004	SK 50 x SK 45	226,50 €	443,00 DM	02
30.01.036.010	SK 50 x SK 50	254,50 €	497,76 DM	02

**DIN 69871 Form A - Lange Einsatzhülse**

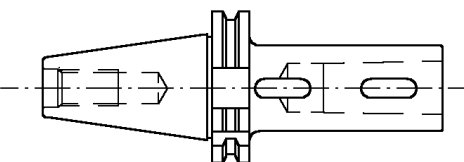

Bestell-Nr.	Abmessung	Euro	DM	PG
28.01.051.001	SK 40 x MK 2 x 32 x 116	116,50 €	227,85 DM	01
28.01.051.002	SK 40 x MK 3 x 40 x 136	116,50 €	227,85 DM	01
28.01.051.003	SK 40 x MK 4 x 48 x 159	121,50 €	237,63 DM	01
30.01.051.005	SK 50 x MK 2 x 32 x 117	169,00 €	330,54 DM	02
30.01.051.006	SK 50 x MK 3 x 40 x 137	175,00 €	342,27 DM	02
30.01.051.007	SK 50 x MK 4 x 48 x 167	185,00 €	361,83 DM	02
30.01.051.008	SK 50 x MK 5 x 63 x 197	213,50 €	417,57 DM	02
30.01.051.009	SK 50 x MK 6 x 63 x 197	409,00 €	799,93 DM	02

## DIN 69871 Form A - Kombi-Aufsteckfräserdorne DIN 6358

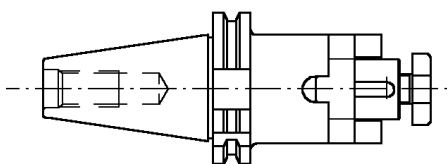

Bestell-Nr.	Abmessung	Euro	DM	PG
64.02.036.001	SK 30 x 16 X 17 x 50	105,00 €	205,36 DM	03
64.02.036.002	SK 30 x 22 X 19 x 50	108,00 €	211,23 DM	03
64.02.036.003	SK 30 x 27 X 21 x 55	112,00 €	219,05 DM	03
28.02.036.004	SK 40x 13 X 15 x 55	89,00 €	174,07 DM	01
28.02.036.005	SK 40x 16 X 17 x 55	89,00 €	174,07 DM	01
28.02.036.105	SK 40x 16 X 17 x 100	110,50 €	216,12 DM	01
28.02.036.006	SK 40x 22 X 19 x 55	92,00 €	179,94 DM	01
28.02.036.106	SK 40x 22 X 19 x 100	112,00 €	219,05 DM	01
28.02.036.007	SK 40x 27 X 21 x 55	94,50 €	184,83 DM	01
28.02.036.107	SK 40x 27 X 21 x 100	113,00 €	221,01 DM	01
28.02.036.008	SK 40x 32 X 24 x 60	105,50 €	206,34 DM	01
28.02.036.108	SK 40x 32 X 24 x 100	129,00 €	252,30 DM	01
28.02.036.009	SK 40x 40 X 27 x 60	120,50 €	235,68 DM	01
28.02.036.109	SK 40x 40 X 27 x 100	149,00 €	291,42 DM	01
30.02.036.011	SK 50 x 16 X 17 x 55	128,00 €	250,35 DM	02
30.02.036.111	SK 50 x 16 X 17 x 100	161,00 €	314,89 DM	02
30.02.036.012	SK 50 x 22 X 19 x 55	128,00 €	250,35 DM	02
30.02.036.112	SK 50 x 22 X 19 x 100	165,50 €	323,69 DM	02
30.02.036.013	SK 50 x 27 X 21 x 55	132,00 €	258,17 DM	02
30.02.036.113	SK 50 x 27 X 21 x 100	172,00 €	336,40 DM	02
30.02.036.014	SK 50 x 32 X 24 x 55	141,00 €	275,77 DM	02
30.02.036.114	SK 50 x 32 X 24 x 100	182,00 €	355,96 DM	02
30.02.036.015	SK 50 x 40 X 27 x 55	152,50 €	298,26 DM	02
30.02.036.115	SK 50 x 40 X 27 x 100	186,50 €	364,76 DM	02
30.02.036.016	SK 50 x 50 X 30 x 70	191,50 €	374,54 DM	02
30.02.036.116	SK 50 x 50 X 30 x 125	206,00 €	402,90 DM	02
30.02.036.017	SK 50 x 60 X 50 x 80	253,00 €	494,82 DM	02

## DIN 69871 Form A - Kombi-Aufsteckfräserdorne verlängerte Ausführung

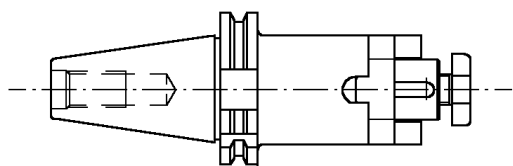

Bestell-Nr.	Abmessung	Euro	DM	PG
28.02.036.121	SK 40 x 16 x 17 x 160	168,00 €	328,58 DM	01
28.02.036.126	SK 40 x 22 x 19 x 160	178,00 €	348,14 DM	01
28.02.036.131	SK 40 x 27 x 21 x 160	184,00 €	359,87 DM	01
28.02.036.136	SK 40 x 32 x 24 x 160	197,00 €	385,30 DM	01
28.02.036.146	SK 40 x 40 x 27 x 160	203,50 €	398,01 DM	01
28.02.036.122	SK 40 x 16 x 17 x 200	221,00 €	432,24 DM	01
28.02.036.127	SK 40 x 22 x 19 x 200	249,00 €	487,00 DM	01
28.02.036.132	SK 40 x 27 x 21 x 200	249,00 €	487,00 DM	01
28.02.036.137	SK 40 x 32 x 24 x 200	273,50 €	534,92 DM	01
28.02.036.142	SK 40 x 40 x 27 x 200	285,00 €	557,41 DM	01
30.02.036.120	SK 50 x 16 x 17 x 130	190,00 €	371,61 DM	01
30.02.036.125	SK 50 x 22 x 19 x 130	193,50 €	378,45 DM	01
30.02.036.130	SK 50 x 27 x 21 x 130	193,50 €	378,45 DM	01
30.02.036.135	SK 50 x 32 x 24 x 130	180,00 €	352,05 DM	01
30.02.036.140	SK 50 x 40 x 27 x 130	180,00 €	352,05 DM	01

Bestell-Nr.	Abmessung	Euro	DM	PG
30.02.036.121	SK 50 x 16 x 17 x 160	193,50 €	378,45 DM	02
30.02.036.126	SK 50 x 22 x 19 x 160	204,00 €	398,99 DM	02
30.02.036.131	SK 50 x 27 x 21 x 160	207,50 €	405,83 DM	02
30.02.036.136	SK 50 x 32 x 24 x 160	262,00 €	512,43 DM	02
30.02.036.141	SK 50 x 40 x 27 x 160	280,00 €	547,63 DM	02
30.02.036.148	SK 50 x 50 x 30 x 160	318,00 €	621,95 DM	02
30.02.036.122	SK 50 x 16 x 17 x 200	218,50 €	427,35 DM	02
30.02.036.127	SK 50 x 22 x 19 x 200	225,50 €	441,04 DM	02
30.02.036.132	SK 50 x 27 x 21 x 200	227,50 €	444,95 DM	02
30.02.036.137	SK 50 x 32 x 24 x 200	227,50 €	444,95 DM	02
30.02.036.142	SK 50 x 40 x 27 x 200	268,00 €	524,16 DM	02
30.02.036.147	SK 50 x 50 x 30 x 200	311,00 €	608,26 DM	02

## DIN 69871 Form A - Aufsteckfräserdorne mit festen Mitnehmern

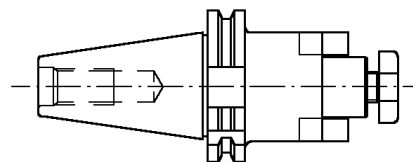

Bestell-Nr.	Abmessung	Euro	DM	PG
64.02.045.002	SK 30 x 22 X 19 x 50	115,50 €	225,90 DM	03
64.02.045.003	SK 30 x 27 X 21 x 50	118,50 €	231,77 DM	03
28.02.045.005	SK 40 x 16 X 17 x 35	113,50 €	221,99 DM	01
28.02.045.006	SK 40 x 22 X 19 x 35	113,50 €	221,99 DM	01
28.02.045.007	SK 40 x 27 X 21 x 35	114,50 €	223,94 DM	01
28.02.045.008	SK 40 x 32 X 24 x 50	120,00 €	234,70 DM	01
28.02.045.009	SK 40 x 40 X 27 x 50	134,00 €	262,08 DM	01
30.02.045.012	SK 50 x 22 X 19 x 35	144,00 €	281,64 DM	02
30.02.045.013	SK 50 x 27 X 21 x 35	152,50 €	298,26 DM	02
30.02.045.014	SK 50 x 32 X 24 x 35	156,00 €	305,11 DM	02
30.02.045.015	SK 50 x 40 X 27 x 50	181,50 €	354,98 DM	02
30.02.045.016	SK 50 x 50 X 30 x 70	233,00 €	455,71 DM	02

## DIN 69871 Form A - Aufnahmedorne für Messerköpfe

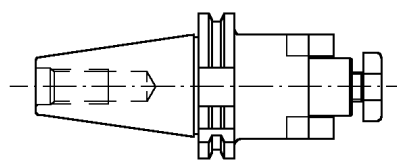

Bestell-Nr.	Abmessung	Euro	DM	PG
28.04.006.001	SK 40 x ISO 30 - 32	189,00 €	369,65 DM	01
28.04.006.002	SK 40 x ISO 40 - 32	189,00 €	369,65 DM	01
28.04.006.003	SK 40 x ISO 40 - 40	189,00 €	369,65 DM	01
30.04.006.004	SK 50 x ISO 40 - 32	235,00 €	459,62 DM	02
30.04.006.005	SK 50 x ISO 40 - 40	235,00 €	459,62 DM	02
30.04.006.006	SK 50 x ISO 50 - 50	286,00 €	559,37 DM	02
30.04.006.007	SK 50 x ISO 50 - 60	286,00 €	559,37 DM	02

**DIN 69871 Form AD + B - Fräterspannfutter**

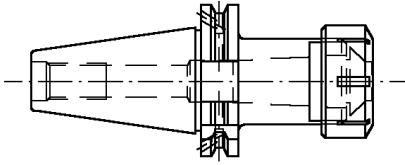

Bestell-Nr.	Abmessung	Euro	DM	PG
64.05.006.201	SK 30 x 2 - 16 x 65	145,50 €	284,57 DM	03
64.05.006.202	SK 30 x 2 - 25 x 65	152,50 €	298,26 DM	03
28.05.006.201	SK 40 x 2 - 16 x 70	141,00 €	275,77 DM	01
28.05.006.202	SK 40 x 2 - 25 x 70	149,50 €	292,40 DM	01
28.05.006.203	SK 40 x 3 - 32 x 80	174,00 €	340,31 DM	01
30.05.006.201	SK 50 x 2 - 16 x 70	186,50 €	364,76 DM	02
30.05.006.202	SK 50 x 2 - 25 x 70	197,00 €	385,30 DM	02
30.05.006.203	SK 50 x 3 - 32 x 80	210,50 €	411,70 DM	02
30.05.006.204	SK 50 x 6 - 40 x 90	228,00 €	445,93 DM	02

**DIN 69871 Form AD+B - Fräterspannfutter ER**

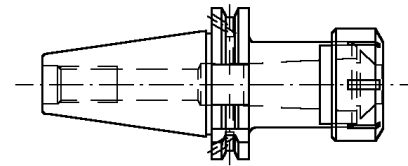

Bestell-Nr.	Abmessung	Euro	DM	PG
64.05.008.210	SK 30 x ER 16 x 60	141,00 €	275,77 DM	03
64.05.008.211	SK 30 x ER 16 x 100	148,00 €	289,46 DM	03
64.05.008.201	SK 30 x ER 25 x 60	149,50 €	292,40 DM	03
64.05.008.202	SK 30 x ER 32 x 70	151,50 €	296,31 DM	03
28.05.008.210	SK 40 x ER 16 x 60	122,50 €	239,59 DM	01
28.05.008.211	SK 40 x ER 16 x 100	148,50 €	290,44 DM	01
28.05.008.212	SK 40 x ER 16 x 160	161,00 €	314,89 DM	01
28.05.008.213	SK 40 x ER 16 x 200	177,50 €	347,16 DM	01
28.05.008.201	SK 40 x ER 25 x 60	142,00 €	277,73 DM	01
28.05.008.214	SK 40 x ER 25 x 100	156,50 €	306,09 DM	01
28.05.008.215	SK 40 x ER 25 x 160	178,00 €	348,14 DM	01
28.05.008.216	SK 40 x ER 25 x 200	196,00 €	383,34 DM	01
28.05.008.202	SK 40 x ER 32 x 70	151,50 €	296,31 DM	01
28.05.008.217	SK 40 x ER 32 x 100	166,50 €	325,65 DM	01
28.05.008.218	SK 40 x ER 32 x 160	192,50 €	376,50 DM	01
28.05.008.219	SK 40 x ER 32 x 200	211,50 €	413,66 DM	01
28.05.008.203	SK 40 x ER 40 x 70	160,55 €	314,01 DM	01
28.05.008.220	SK 40 x ER 40 x 100	177,00 €	346,18 DM	01
28.05.008.221	SK 40 x ER 40 x 160	195,00 €	381,39 DM	01
28.05.008.222	SK 40 x ER 40 x 200	214,50 €	419,53 DM	01
30.05.008.211	SK 50 x ER 16 x 100	180,00 €	352,05 DM	02
30.05.008.212	SK 50 x ER 16 x 160	222,50 €	435,17 DM	02
30.05.008.202	SK 50 x ER 32 x 70	183,00 €	357,92 DM	02
30.05.008.203	SK 50 x ER 40 x 80	186,50 €	364,76 DM	02
30.05.008.204	SK 50 x ER 50 x 80	233,00 €	455,71 DM	02

**DIN 69871 Form AD+B - Fräterspannfutter verlängerte Ausführung**

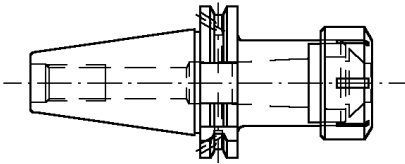

Bestell-Nr.	Abmessung	Euro	DM	PG
30.05.006.215	SK 50 x 2 - 16 x 100	188,00 €	367,70 DM	02
30.05.006.216	SK 50 x 2 - 16 x 160	201,00 €	393,12 DM	02
30.05.006.217	SK 50 x 2 - 16 x 200	210,50 €	411,70 DM	02
30.05.006.220	SK 50 x 2 - 25 x 100	199,00 €	389,21 DM	02
30.05.006.221	SK 50 x 2 - 25 x 160	201,00 €	393,12 DM	02
30.05.006.222	SK 50 x 2 - 25 x 200	210,00 €	410,72 DM	02

**DIN 69871 Form AD - Fräterspannfutter**

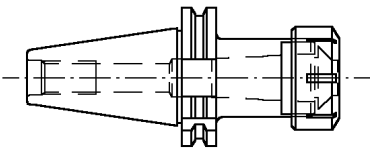

Bestell-Nr.	Abmessung	Euro	DM	PG
28.05.008.010	SK 40 x ER16 x 60	100,50 €	196,56 DM	03
28.05.008.011	SK 40 x ER16 x 100	125,50 €	245,46 DM	03
28.05.008.001	SK 40 x ER25 x 60	120,00 €	234,70 DM	03
28.05.008.002	SK 40 x ER32 x 70	129,00 €	252,30 DM	03
28.05.008.003	SK 40 x ER40 x 70	138,00 €	269,90 DM	03

Notizen:

## DIN 69871 Form AD - Spannfutter für DIN 1835 Form B

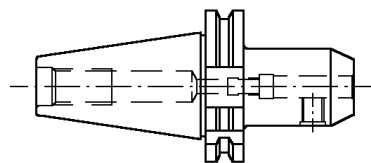

Bestell-Nr.	Abmessung	Euro	DM	PG
64.05.031.001	SK 30 x 6 X 50	92,00 €	179,94 DM	03
64.05.031.002	SK 30 x 8 X 50	84,00 €	164,29 DM	03
64.05.031.003	SK 30 x 10 X 50	84,00 €	164,29 DM	03
64.05.031.004	SK 30 x 12 X 50	84,00 €	164,29 DM	03
64.05.031.030	SK 30 x 14 X 50	84,00 €	164,29 DM	03
64.05.031.005	SK 30 x 16 X 63	87,00 €	170,16 DM	03

kurze Ausführung SK 40

28.05.031.002	SK 40 x 16 x 35	83,00 €	162,33 DM	01
28.05.031.003	SK 40 x 20 x 35	84,50 €	165,27 DM	01
28.05.031.005	SK 40 x 25 x 35	84,50 €	165,27 DM	01
28.05.031.006	SK 40 x 32 x 70	88,00 €	172,11 DM	01

28.05.031.007	SK 40 x 6 x 50	84,00 €	164,29 DM	01
28.05.031.008	SK 40 x 8 x 50	77,00 €	150,60 DM	01
28.05.031.007	SK 40 x 10 x 50	74,50 €	145,71 DM	01
28.05.031.010	SK 40 x 12 x 50	74,50 €	145,71 DM	01
28.05.031.030	SK 40 x 14 x 50	74,50 €	145,71 DM	01
28.05.031.011	SK 40 x 16 x 63	76,00 €	148,64 DM	01
28.05.031.031	SK 40 x 18 x 63	76,00 €	148,64 DM	01
28.05.031.012	SK 40 x 20 x 63	79,00 €	154,51 DM	01
28.05.031.013	SK 40 x 25 x 100	89,00 €	174,07 DM	01
28.05.031.014	SK 40 x 32 x 100	94,00 €	183,85 DM	01

lange Ausführung SK 40

Bestell-Nr.	Abmessung	Euro	DM	PG
28.05.031.107	SK 40 x 6 X 100	100,50 €	196,56 DM	01
28.05.031.108	SK 40 x 8 X 100	92,50 €	180,91 DM	01
28.05.031.109	SK 40 x 10 X 100	89,50 €	175,05 DM	01
28.05.031.110	SK 40 x 12 X 100	89,50 €	175,05 DM	01
28.05.031.130	SK 40 x 14 X 100	89,50 €	175,05 DM	01
28.05.031.111	SK 40 x 16 X 100	91,50 €	178,96 DM	01
28.05.031.131	SK 40 x 18 X 100	91,50 €	178,96 DM	01
28.05.031.112	SK 40 x 20 X 100	94,50 €	184,83 DM	01

30.05.031.015	SK 50 x 6 X 63	123,00 €	240,57 DM	02
30.05.031.016	SK 50 x 8 X 63	117,00 €	228,83 DM	02
30.05.031.017	SK 50 x 10 X 63	114,00 €	222,96 DM	02
30.05.031.018	SK 50 x 12 X 63	114,00 €	222,96 DM	02
30.05.031.030	SK 50 x 14 X 63	114,00 €	222,96 DM	02
30.05.031.019	SK 50 x 16 X 63	114,00 €	222,96 DM	02
30.05.031.031	SK 50 x 18 X 63	114,00 €	222,96 DM	02
30.05.031.020	SK 50 x 20 X 63	114,00 €	222,96 DM	02
30.05.031.021	SK 50 x 25 X 80	114,00 €	222,96 DM	02
30.05.031.014	SK 50 x 32 X 70	114,00 €	222,96 DM	02
30.05.031.022	SK 50 x 32 X 100	123,50 €	241,55 DM	02

## DIN 69871 Form AD+B - Spannfutter für DIN 1835 Form B

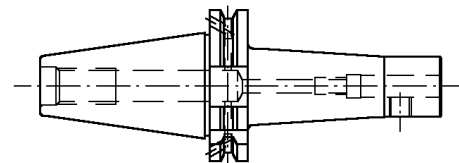

Bestell-Nr.	Abmessung	Euro	DM	PG
verlängerte Ausführung SK				
28.05.031.301	SK 40 x 6 x 125	126,00 €	246,43 DM	01
28.05.031.302	SK 40 x 8 x 125	115,50 €	225,90 DM	01
28.05.031.303	SK 40 x 10 x 125	112,00 €	219,05 DM	01
28.05.031.304	SK 40 x 12 x 125	112,00 €	219,05 DM	01
28.05.031.305	SK 40 x 14 x 125	112,00 €	219,05 DM	01
28.05.031.306	SK 40 x 16 x 125	114,50 €	223,94 DM	01
28.05.031.307	SK 40 x 18 x 125	114,50 €	223,94 DM	01
28.05.031.308	SK 40 x 20 x 125	118,00 €	230,79 DM	01
28.05.031.309	SK 40 x 25 x 125	149,00 €	291,42 DM	01

überlange Ausführung SK 40

28.05.031.401	SK 40 x 6 x 160	165,00 €	322,71 DM	01
28.05.031.402	SK 40 x 8 x 160	150,50 €	294,35 DM	01
28.05.031.403	SK 40 x 10 x 160	145,50 €	284,57 DM	01
28.05.031.404	SK 40 x 12 x 160	145,50 €	284,57 DM	01
28.05.031.405	SK 40 x 14 x 160	145,50 €	284,57 DM	01
28.05.031.406	SK 40 x 16 x 160	149,00 €	291,42 DM	01
28.05.031.407	SK 40 x 18 x 160	149,00 €	291,42 DM	01
28.05.031.408	SK 40 x 20 x 160	153,50 €	300,22 DM	01
28.05.031.409	SK 40 x 25 x 160	168,50 €	329,56 DM	01
28.05.031.410	SK 40 x 32 x 160	168,50 €	329,56 DM	01

verlängerte Ausführung SK

30.05.031.301	SK 50 x 6 x 125	160,00 €	312,93 DM	02
30.05.031.302	SK 50 x 8 x 125	152,50 €	298,26 DM	02
30.05.031.303	SK 50 x 10 x 125	148,50 €	290,44 DM	02
30.05.031.304	SK 50 x 12 x 125	148,50 €	290,44 DM	02
30.05.031.305	SK 50 x 14 x 125	148,50 €	290,44 DM	02
30.05.031.306	SK 50 x 16 x 125	148,50 €	290,44 DM	02
30.05.031.307	SK 50 x 18 x 125	148,50 €	290,44 DM	02
30.05.031.308	SK 50 x 20 x 125	148,50 €	290,44 DM	02
30.05.031.309	SK 50 x 25 x 125	152,50 €	298,26 DM	02

überlange Ausführung SK 50

30.05.031.401	SK 50 x 6 x 160	192,50 €	376,50 DM	02
30.05.031.402	SK 50 x 8 x 160	183,00 €	357,92 DM	02
30.05.031.403	SK 50 x 10 x 160	178,00 €	348,14 DM	02
30.05.031.404	SK 50 x 12 x 160	178,00 €	348,14 DM	02
30.05.031.405	SK 50 x 14 x 160	178,00 €	348,14 DM	02
30.05.031.406	SK 50 x 16 x 160	178,00 €	348,14 DM	02
30.05.031.407	SK 50 x 18 x 160	178,00 €	348,14 DM	02
30.05.031.408	SK 50 x 20 x 160	178,00 €	348,14 DM	02
30.05.031.409	SK 50 x 25 x 160	178,00 €	348,14 DM	02

30.05.031.501	SK 50 x 6 x 200	246,00 €	481,13 DM	02
30.05.031.502	SK 50 x 8 x 200	234,00 €	457,66 DM	02
30.05.031.503	SK 50 x 10 x 200	227,50 €	444,95 DM	02
30.05.031.504	SK 50 x 12 x 200	227,50 €	444,95 DM	02
30.05.031.505	SK 50 x 14 x 200	227,50 €	444,95 DM	02
30.05.031.506	SK 50 x 16 x 200	227,50 €	444,95 DM	02
30.05.031.507	SK 50 x 18 x 200	227,50 €	444,95 DM	02
30.05.031.508	SK 50 x 20 x 200	227,50 €	444,95 DM	02
30.05.031.509	SK 50 x 25 x 200	234,00 €	457,66 DM	02
30.05.031.510	SK 50 x 32 x 200	264,00 €	516,34 DM	02

**DIN 69871 - Spannfutter mit Kühlschmierstoff-zuführung am Schaft entlang AD+BK**

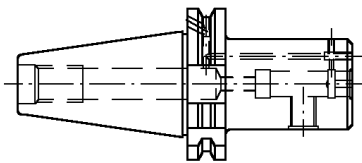

Bestell-Nr.	Abmessung	Euro	DM	PG
28.05.031.601	SK 40 x 6 x 65	136,50 €	266,97 DM	01
28.05.031.602	SK 40 x 8 x 65	136,50 €	266,97 DM	01
28.05.031.603	SK 40 x 10 x 65	126,00 €	246,43 DM	01
28.05.031.604	SK 40 x 12 x 65	126,00 €	246,43 DM	01
28.05.031.605	SK 40 x 14 x 65	126,00 €	246,43 DM	01
28.05.031.606	SK 40 x 16 x 65	126,00 €	246,43 DM	01
28.05.031.607	SK 40 x 18 x 65	126,00 €	246,43 DM	01
28.05.031.608	SK 40 x 20 x 65	126,00 €	246,43 DM	01
28.05.031.609	SK 40 x 25 x 75	135,00 €	264,04 DM	01
28.05.031.610	SK 40 x 32 x 75	148,00 €	289,46 DM	01
30.05.031.601	SK 50 x 6 x 100	185,50 €	362,81 DM	02
30.05.031.602	SK 50 x 8 x 100	185,50 €	362,81 DM	02
30.05.031.603	SK 50 x 10 x 100	178,50 €	349,12 DM	02
30.05.031.604	SK 50 x 12 x 100	178,50 €	349,12 DM	02
30.05.031.605	SK 50 x 14 x 100	178,50 €	349,12 DM	02
30.05.031.606	SK 50 x 16 x 100	178,50 €	349,12 DM	02
30.05.031.607	SK 50 x 18 x 100	178,50 €	349,12 DM	02
30.05.031.608	SK 50 x 20 x 100	178,50 €	349,12 DM	02
30.05.031.609	SK 50 x 25 x 100	185,50 €	362,81 DM	02
30.05.031.610	SK 50 x 32 x 100	185,50 €	362,81 DM	02
30.05.031.611	SK 50 x 40 x 100	185,50 €	362,81 DM	02

**DIN 69871 Form AD + B - Spannfutter für DIN 1835 B mit Spritzdüsen**

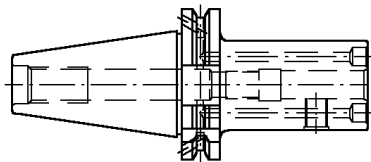

Bestell-Nr.	Abmessung	Euro	DM	PG
64.05.031.201	SK 30 x 6 X 50	114,50 €	223,94 DM	03
64.05.031.202	SK 30 x 8 X 50	106,50 €	208,30 DM	03
64.05.031.203	SK 30 x 10 X 50	106,50 €	208,30 DM	03
64.05.031.204	SK 30 x 12 X 50	106,50 €	208,30 DM	03
64.05.031.230	SK 30 x 14 X 50	106,50 €	208,30 DM	03
64.05.031.205	SK 30 x 16 X 63	109,50 €	214,16 DM	03
28.05.031.207	SK 40 x 6 X 50	119,00 €	232,74 DM	01
28.05.031.208	SK 40 x 8 X 50	113,00 €	221,01 DM	01
28.05.031.209	SK 40 x 10 X 50	111,50 €	218,08 DM	01
28.05.031.210	SK 40 x 12 X 50	111,50 €	218,08 DM	01
28.05.031.230	SK 40 x 14 X 50	111,50 €	218,08 DM	01
28.05.031.211	SK 40 x 16 X 63	111,50 €	218,08 DM	01
28.05.031.231	SK 40 x 18 X 63	111,50 €	218,08 DM	01
28.05.031.212	SK 40 x 20 X 63	114,50 €	223,94 DM	01
28.05.031.213	SK 40 x 25 X 100	111,50 €	218,08 DM	01
28.05.031.214	SK 40 x 32 X 100	116,50 €	227,85 DM	01
28.05.031.215	SK 40 x 40 X 125	150,50 €	294,35 DM	01
30.05.031.215	SK 50 x 6 X 63	145,50 €	284,57 DM	02
30.05.031.216	SK 50 x 8 X 63	139,50 €	272,84 DM	02
30.05.031.217	SK 50 x 10 X 63	136,50 €	266,97 DM	02
30.05.031.218	SK 50 x 12 X 63	136,50 €	266,97 DM	02
30.05.031.230	SK 50 x 14 X 63	136,50 €	266,97 DM	02
30.05.031.219	SK 50 x 16 X 63	136,50 €	266,97 DM	02
30.05.031.231	SK 50 x 18 X 63	136,50 €	266,97 DM	02
30.05.031.220	SK 50 x 20 X 63	136,50 €	266,97 DM	02
30.05.031.221	SK 50 x 25 X 80	139,50 €	272,84 DM	02
30.05.031.222	SK 50 x 32 X 100	146,00 €	285,55 DM	02
30.05.031.223	SK 50 x 40 X 120	167,00 €	326,62 DM	02

**DIN 69871 Form AD - Spannfutter für 1835 Form E**

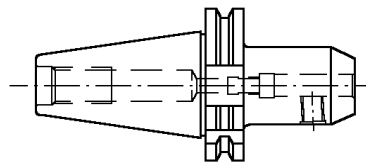

Bestell-Nr.	Abmessung	Euro	DM	PG
64.05.032.001	SK 30 x 6 X 50	94,50 €	184,83 DM	03
64.05.032.002	SK 30 x 8 X 50	86,50 €	169,18 DM	03
64.05.032.003	SK 30 x 10 X 50	84,50 €	165,27 DM	03
64.05.032.004	SK 30 x 12 X 50	88,00 €	172,11 DM	03
64.05.032.030	SK 30 x 14 X 50	88,00 €	172,11 DM	03
64.05.032.005	SK 30 x 16 X 63	91,00 €	177,98 DM	03
28.05.032.007	SK 40 x 6 X 50	86,50 €	169,18 DM	01
28.05.032.008	SK 40 x 8 X 50	80,00 €	156,47 DM	01
28.05.032.009	SK 40 x 10 X 50	77,00 €	150,60 DM	01
28.05.032.010	SK 40 x 12 X 50	78,50 €	153,53 DM	01
28.05.032.030	SK 40 x 14 X 50	78,50 €	153,53 DM	01
28.05.032.011	SK 40 x 16 X 63	80,50 €	157,44 DM	01
28.05.032.031	SK 40 x 18 X 63	80,50 €	157,44 DM	01
28.05.032.012	SK 40 x 20 X 63	84,00 €	164,29 DM	01
28.05.032.013	SK 40 x 25 x 100	96,50 €	188,74 DM	01
28.05.032.014	SK 40 x 32 X 100	103,50 €	202,43 DM	01
30.05.032.015	SK 50 x 6 X 63	126,00 €	246,43 DM	02
30.05.032.016	SK 50 x 8 X 63	119,50 €	233,72 DM	02
30.05.032.017	SK 50 x 10 X 63	116,50 €	227,85 DM	02
30.05.032.018	SK 50 x 12 X 63	118,00 €	230,79 DM	02
30.05.032.030	SK 50 x 14 X 63	118,00 €	230,79 DM	02
30.05.032.019	SK 50 x 16 X 63	118,00 €	230,79 DM	02
30.05.032.031	SK 50 x 18 X 63	118,00 €	230,79 DM	02
30.05.032.020	SK 50 x 20 X 63	119,00 €	232,74 DM	02
30.05.032.021	SK 50 x 25 X 80	122,00 €	238,61 DM	02
30.05.032.022	SK 50 x 32 X 100	131,50 €	257,19 DM	02

**DIN 69871 Form AD+B-Spannfutter für DIN 1835 Form E**

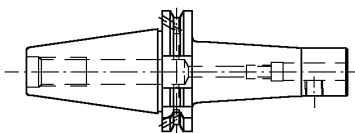

Bestell-Nr.	Abmessung	Euro	DM	PG
28.05.032.301	SK 40 x 6 x 125	126,00 €	246,43 DM	01
28.05.032.302	SK 40 x 8 x 125	115,50 €	225,90 DM	01
28.05.032.303	SK 40 x 10 x 125	112,00 €	219,05 DM	01
28.05.032.304	SK 40 x 12 x 125	112,00 €	219,05 DM	01
28.05.032.305	SK 40 x 14 x 125	118,50 €	231,77 DM	01
28.05.032.306	SK 40 x 16 x 125	126,00 €	246,43 DM	01
28.05.032.307	SK 40 x 18 x 125	126,00 €	246,43 DM	01
28.05.032.308	SK 40 x 20 x 125	198,00 €	387,25 DM	01
28.05.032.309	SK 40 x 25 x 125	198,00 €	387,25 DM	01
überlange Ausführung DIN 69871 Form AD+B				
28.05.032.401	SK 40 x 6 x 160	163,50 €	319,78 DM	01
28.05.032.402	SK 40 x 8 x 160	150,50 €	294,35 DM	01
28.05.032.403	SK 40 x 10 x 160	146,00 €	285,55 DM	01
28.05.032.404	SK 40 x 12 x 160	146,00 €	285,55 DM	01
28.05.032.405	SK 40 x 14 x 160	146,00 €	285,55 DM	01
28.05.032.406	SK 40 x 16 x 160	149,00 €	291,42 DM	01
28.05.032.407	SK 40 x 18 x 160	149,00 €	291,42 DM	01
28.05.032.408	SK 40 x 20 x 160	153,50 €	300,22 DM	01
28.05.032.409	SK 40 x 25 x 160	153,50 €	300,22 DM	01
30.05.032.215	SK 50 x 6 X 63	148,50 €	290,44 DM	02
30.05.032.235	SK 50 x 6 X 100	167,50 €	327,60 DM	02
30.05.032.216	SK 50 x 8 X 63	142,00 €	277,73 DM	02
30.05.032.236	SK 50 x 8 X 100	167,50 €	327,60 DM	02
30.05.032.217	SK 50 x 10 X 63	140,00 €	273,82 DM	02

Bestell-Nr.	Abmessung	Euro	DM	PG
30.05.032.237	SK 50 x 10 X 100	167,50 €	327,60 DM	02
30.05.032.218	SK 50 x 12 X 63	140,50 €	274,79 DM	02
30.05.032.238	SK 50 x 12 X 100	167,50 €	327,60 DM	02
30.05.032.230	SK 50 x 14 X 63	140,50 €	274,79 DM	02
30.05.032.219	SK 50 x 14 X 100	167,50 €	327,60 DM	02
30.05.032.219	SK 50 x 16 X 63	140,50 €	274,79 DM	02
30.05.032.240	SK 50 x 16 X 100	178,00 €	348,14 DM	02
30.05.032.231	SK 50 x 18 X 63	140,50 €	274,79 DM	02
30.05.032.241	SK 50 x 18 X 100	178,00 €	348,14 DM	02
30.05.032.220	SK 50 x 20 X 63	141,50 €	276,75 DM	02
30.05.032.242	SK 50 x 20 X 100	178,00 €	348,14 DM	02
30.05.032.221	SK 50 x 25 X 80	144,50 €	282,62 DM	02
30.05.032.243	SK 50 x 25 X 100	188,00 €	367,70 DM	02
30.05.032.222	SK 50 x 32 X 100	154,00 €	301,20 DM	02

Bestell-Nr.	Abmessung	Euro	DM	PG
30.05.032.506	SK 50 x 16 x 200	221,50 €	433,22 DM	02
30.05.032.507	SK 50 x 18 x 200	221,50 €	433,22 DM	02
30.05.032.508	SK 50 x 20 x 200	221,50 €	433,22 DM	02
30.05.032.509	SK 50 x 25 x 200	228,00 €	445,93 DM	02
30.05.032.510	SK 50 x 32 x 200	257,50 €	503,63 DM	02

### DIN 69871 Form AD+B-Spannfutter für DIN 1835 Form E mit Spritzdüsen

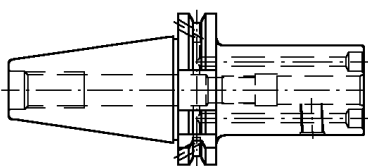

Bestell-Nr.	Abmessung	Euro	DM	PG
64.05.032.201	SK 30 x 6 X 50	117,00 €	228,83 DM	03
64.05.032.202	SK 30 x 8 X 50	109,00 €	213,19 DM	03
64.05.032.203	SK 30 x 10 X 63	109,00 €	213,19 DM	03
64.05.032.204	SK 30 x 12 X 63	110,50 €	216,12 DM	03
64.05.032.230	SK 30 x 14 X 63	110,50 €	216,12 DM	03
64.05.032.205	SK 30 x 16 X 63	113,50 €	221,99 DM	03
28.05.032.207	SK 40 x 6 X 50	109,00 €	213,19 DM	01
28.05.032.235	SK 40 x 6 x 100	120,00 €	234,70 DM	01
28.05.032.208	SK 40 x 8 X 50	102,50 €	200,47 DM	01
28.05.032.236	SK 40 x 8 x 100	117,50 €	229,81 DM	01
28.05.032.209	SK 40 x 10 X 50	99,50 €	194,61 DM	01
28.05.032.237	SK 40 x 10 x 100	117,50 €	229,81 DM	01
28.05.032.210	SK 40 x 12 X 50	101,00 €	197,54 DM	01
28.05.032.238	SK 40 x 12 x 100	120,00 €	234,70 DM	01
28.05.032.230	SK 40 x 14 X 50	101,00 €	197,54 DM	01
28.05.032.239	SK 40 x 14 x 100	120,00 €	234,70 DM	01
28.05.032.211	SK 40 x 16 X 63	103,00 €	201,45 DM	01
28.05.032.240	SK 40 x 16 x 100	122,50 €	239,59 DM	01
28.05.032.231	SK 40 x 18 X 63	103,00 €	201,45 DM	01
28.05.032.241	SK 40 x 18 x 100	122,50 €	239,59 DM	01
28.05.032.212	SK 40 x 20 X 63	106,50 €	208,30 DM	01
28.05.032.242	SK 40 x 20 x 100	128,00 €	250,35 DM	01
28.05.032.213	SK 40 x 25 X 100	119,00 €	232,74 DM	01
28.05.032.214	SK 40 x 32 X 100	126,00 €	246,43 DM	01

### DIN 69871 Form AD+B mit Spritzdüsen

30.05.032.401	SK 50 x 6 x 160	179,00 €	350,09 DM	02
30.05.032.402	SK 50 x 8 x 160	169,00 €	330,54 DM	02
30.05.032.403	SK 50 x 10 x 160	169,00 €	330,54 DM	02
30.05.032.404	SK 50 x 12 x 160	169,00 €	330,54 DM	02
30.05.032.405	SK 50 x 14 x 160	169,00 €	330,54 DM	02
30.05.032.406	SK 50 x 16 x 160	171,50 €	335,42 DM	02
30.05.032.407	SK 50 x 18 x 160	171,50 €	335,42 DM	02
30.05.032.408	SK 50 x 20 x 160	178,00 €	348,14 DM	02
30.05.032.409	SK 50 x 25 x 160	198,00 €	387,25 DM	02
30.05.032.410	SK 50 x 32 x 160	207,50 €	405,83 DM	02
30.05.032.411	SK 50 x 40 x 160	219,50 €	429,30 DM	02
30.05.032.501	SK 50 x 6 x 200	240,00 €	469,40 DM	02
30.05.032.502	SK 50 x 8 x 200	228,00 €	445,93 DM	02
30.05.032.503	SK 50 x 10 x 200	221,50 €	433,22 DM	02
30.05.032.504	SK 50 x 12 x 200	221,50 €	433,22 DM	02
30.05.032.505	SK 50 x 14 x 200	221,50 €	433,22 DM	02

### DIN 69871 Form AD+B - Hydro-Dehnspannfutter

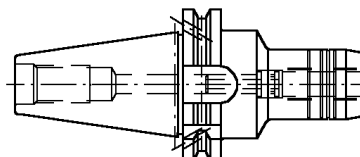

Bestell-Nr.	Abmessung	Euro	DM	PG
64.05.043.201	SK 30 x 6 x 64	373,00 €	729,52 DM	36
64.05.043.202	SK 30 x 8 x 64	373,00 €	729,52 DM	36
64.05.043.203	SK 30 x 10 x 64	373,00 €	729,52 DM	36
64.05.043.204	SK 30 x 12 x 64	373,00 €	729,52 DM	36
64.05.043.205	SK 30 x 14 x 70	373,00 €	729,52 DM	36
64.05.043.206	SK 30 x 16 x 90	373,00 €	729,52 DM	36
64.05.043.207	SK 30 x 18 x 90	373,00 €	729,52 DM	36
64.05.043.208	SK 30 x 20 x 90	373,00 €	729,52 DM	36
28.05.043.201	SK 40 x 6 x 68	321,50 €	628,80 DM	36
28.05.043.202	SK 40 x 8 x 68	321,50 €	628,80 DM	36
28.05.043.203	SK 40 x 10 x 72	321,50 €	628,80 DM	36
28.05.043.204	SK 40 x 12 x 77	270,50 €	529,05 DM	36
28.05.043.205	SK 40 x 14 x 77	321,50 €	628,80 DM	36
28.05.043.206	SK 40 x 16 x 80	321,50 €	628,80 DM	36
28.05.043.207	SK 40 x 18 x 80	321,50 €	628,80 DM	36
28.05.043.208	SK 40 x 20 x 82	270,50 €	529,05 DM	36
28.05.043.209	SK 40 x 25 x 117	321,50 €	628,80 DM	36
28.05.043.210	SK 40 x 32 x 117	321,50 €	628,80 DM	36
30.05.043.201	SK 50 x 6 x 68	419,50 €	820,47 DM	36
30.05.043.202	SK 50 x 8 x 68	419,50 €	820,47 DM	36
30.05.043.203	SK 50 x 10 x 72	419,50 €	820,47 DM	36
30.05.043.204	SK 50 x 12 x 77	419,50 €	820,47 DM	36
30.05.043.205	SK 50 x 14 x 77	419,50 €	820,47 DM	36
30.05.043.206	SK 50 x 16 x 80	419,50 €	820,47 DM	36
30.05.043.207	SK 50 x 18 x 80	419,50 €	820,47 DM	36
30.05.043.208	SK 50 x 20 x 82	419,50 €	820,47 DM	36
30.05.043.209	SK 50 x 25 x 87	419,50 €	820,47 DM	36
30.05.043.210	SK 50 x 32 x 91	419,50 €	820,47 DM	36

### Notizen:

**DIN 69871 - Hydro-Dehnspannfutter kurze, schlanke Ausführung**

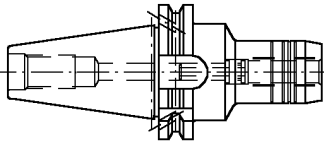

Bestell-Nr.	Abmessung	Euro	DM	PG
28.05.043.211	SK 40 x 6 x 80,5	321,50 €	628,80 DM	36
28.05.043.212	SK 40 x 8 x 80,5	321,50 €	628,80 DM	36
28.05.043.213	SK 40 x 10 x 80,5	321,50 €	628,80 DM	36
28.05.043.214	SK 40 x 12 x 80,5	270,50 €	529,05 DM	36
28.05.043.215	SK 40 x 16 x 80,5	321,50 €	628,80 DM	36
28.05.043.216	SK 40 x 20 x 80,5	270,50 €	529,05 DM	36
28.05.043.220	SK 40 x 25 x 78,0	385,00 €	753,00 DM	36

**DIN 69871 Form AD+B - Hydro-Dehnspannfutter RadAx**

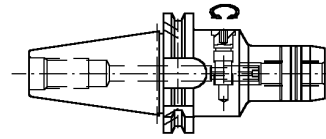

Bestell-Nr.	Abmessung	Euro	DM	PG
28.05.044.201	SK 40 x 6 x 68	348,50 €	681,61 DM	36
28.05.044.202	SK 40 x 8 x 68	348,50 €	681,61 DM	36
28.05.044.204	SK 40 x 12 x 77	348,50 €	681,61 DM	36
28.05.044.205	SK 40 x 14 x 77	348,50 €	681,61 DM	36
28.05.044.206	SK 40 x 16 x 80	348,50 €	681,61 DM	36
28.05.044.207	SK 40 x 18 x 80	348,50 €	681,61 DM	36
28.05.044.208	SK 40 x 20 x 82	348,50 €	681,61 DM	36
28.05.044.209	SK 40 x 25 x 117	348,50 €	681,61 DM	36
28.05.044.210	SK 40 x 32 x 117	348,50 €	681,61 DM	36
30.05.044.201	SK 50 x 6 x 68	445,00 €	870,34 DM	36
30.05.044.202	SK 50 x 8 x 68	445,00 €	870,34 DM	36
30.05.044.203	SK 50 x 10 x 72	445,00 €	870,34 DM	36
30.05.044.204	SK 50 x 12 x 77	445,00 €	870,34 DM	36
30.05.044.205	SK 50 x 14 x 77	445,00 €	870,34 DM	36
30.05.044.206	SK 50 x 16 x 80	445,00 €	870,34 DM	36
30.05.044.207	SK 50 x 18 x 80	445,00 €	870,34 DM	36
30.05.044.208	SK 50 x 20 x 82	445,00 €	870,34 DM	36
30.05.044.209	SK 50 x 25 x 87	445,00 €	870,34 DM	36
30.05.044.210	SK 50 x 32 x 91	445,00 €	870,34 DM	36

**DIN 69871 Form AD+B - Hydro-Dehnspannfutter verlängerte Ausführung**

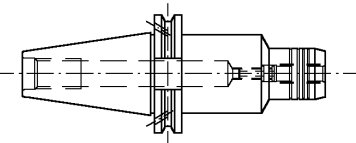

Bestell-Nr.	Abmessung	Euro	DM	PG
28.05.043.301	SK 40 x 6 x 110	470,00 €	919,24 DM	36
28.05.043.302	SK 40 x 8 x 110	470,00 €	919,24 DM	36
28.05.043.303	SK 40 x 10 x 110	470,00 €	919,24 DM	36
28.05.043.304	SK 40 x 12 x 110	372,50 €	728,55 DM	36
28.05.043.306	SK 40 x 16 x 110	470,00 €	919,24 DM	36
28.05.043.308	SK 40 x 20 x 110	372,50 €	728,55 DM	36
30.05.043.308	SK 50 x 20 x 110	470,00 €	919,24 DM	36

**Chiron Hydro-Dehnspannfutter**

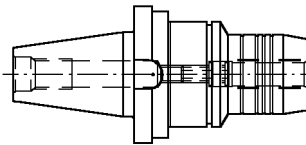

Bestell-Nr.	Abmessung	Euro	DM	PG
61.05.043.001	SK 30 x 6 x 71,5	322,00 €	629,78 DM	36
61.05.043.002	SK 30 x 8 x 71,5	322,00 €	629,78 DM	36
61.05.043.003	SK 30 x 10 x 71,5	322,00 €	629,78 DM	36
61.05.043.004	SK 30 x 12 x 71,5	322,00 €	629,78 DM	36
61.05.043.005	SK 30 x 14 x 71,5	322,00 €	629,78 DM	36
61.05.043.006	SK 30 x 16 x 71,5	322,00 €	629,78 DM	36
61.05.043.007	SK 30 x 18 x 71,5	322,00 €	629,78 DM	36
61.05.043.008	SK 30 x 20 x 71,5	322,00 €	629,78 DM	36

**DIN 69871 Form AD+B - Hydro-Dehnspannfutter - kurze, schwere Ausführung**

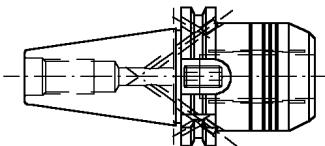

Bestell-Nr.	Abmessung	Euro	DM	PG
28.05.043.200	SK 40 x 20 x 50	219,50 €	429,30 DM	/
30.05.043.200	SK 50 x 32 x 72	280,00 €	547,63 DM	/

**DIN 69871 - Hydro-Dehnspannfutter für Werkzeugschärf- und Schleifmaschinen**

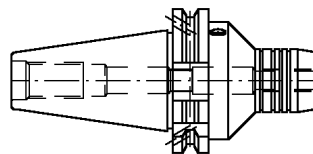

Bestell-Nr.	Abmessung	Euro	DM	PG
Typ WZS manuell				
28.05.043.901	SK 40 x 20 x 110	357,00 €	698,23 DM	36
30.05.043.901	SK 50 x 20 x 110	383,00 €	749,08 DM	36
30.05.043.902	SK 50 x 32 x 110	383,00 €	749,08 DM	36
Typ WZS automatisch				
30.05.043.910	SK 50 x 12 x 140	1510,00 €	2.953,30 DM	36
30.05.043.911	SK 50 x 20 x 140	1510,00 €	2.953,30 DM	36
30.05.043.912	SK 50 x 32 x 140	1510,00 €	2.953,30 DM	36
30.05.043.913	SK 50 x 22 x 140	1510,00 €	2.953,30 DM	36

**Reduzierstücke dichtend für Hydro-Dehnspannfutter**

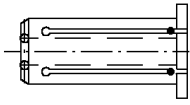

Bestell-Nr.	Abmessung	Euro	DM	PG
05.024.025	12 x 3	81,00 €	158,42 DM	12
05.024.026	12 x 4	81,00 €	158,42 DM	12
05.024.027	12 x 5	81,00 €	158,42 DM	12
05.024.028	12 x 6	81,00 €	158,42 DM	12
05.024.029	12 x 8	81,00 €	158,42 DM	12
05.024.007	20 x 3	75,50 €	147,67 DM	12
05.024.008	20 x 4	75,50 €	147,67 DM	12
05.024.009	20 x 5	75,50 €	147,67 DM	12
50.240.001	20 x 6	61,00 €	129,08 DM	12
50.240.002	20 x 8	61,00 €	129,08 DM	12
50.240.003	20 x 10	61,00 €	129,08 DM	12
50.240.004	20 x 12	61,00 €	129,08 DM	12
50.240.005	20 x 14	61,00 €	129,08 DM	12
50.240.006	20 x 16	61,00 €	129,08 DM	12
05.024.010	32 x 6	75,50 €	147,67 DM	12
05.024.011	32 x 8	75,50 €	147,67 DM	12
05.024.012	32 x 10	75,50 €	147,67 DM	12
05.024.013	32 x 12	75,50 €	147,67 DM	12
05.024.014	32 x 14	75,50 €	147,67 DM	12
05.024.015	32 x 16	75,50 €	147,67 DM	12
05.024.016	32 x 18	75,50 €	147,67 DM	12
05.024.018	32 x 20	75,50 €	147,67 DM	12
05.024.019	32 x 25	75,50 €	147,67 DM	12

**DIN 69871 Form A - Kurzbohrfutter**

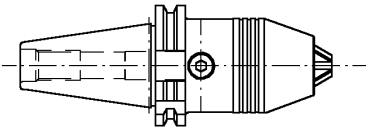

Bestell-Nr.	Abmessung	Euro	DM	PG
64.05.046.000	SK 30 x Sp. 0 - 8 x 51	236,00 €	578,92 DM	34
64.05.046.001	SK 30 x Sp. 1,0-13 x 103	215,00 €	420,50 DM	34
28.05.046.001	SK 40 x Sp. 1,0-13 x 87,5	194,00 €	379,43 DM	34
28.05.046.002	SK 40 x Sp. 2,5-16 x 93,0	204,00 €	398,99 DM	34
30.05.046.001	SK 50 x Sp. 1,0-13 x 87,5	295,50 €	577,95 DM	34
30.05.046.002	SK 50 x Sp. 2,5-16 x 93,0	304,50 €	595,55 DM	34

**DIN 69871 AD+B - Kurzbohrfutter**

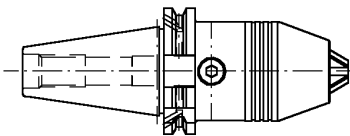

Bestell-Nr.	Abmessung	Euro	DM	PG
28.05.046.201	SK 40 x Sp. 1,0-13 x 87,5	252,00 €	492,87 DM	34
28.05.046.202	SK 40 x Sp. 2,5-16 x 93,0	265,00 €	518,29 DM	34
30.05.046.201	SK 50 x Sp. 1,0-13 x 87,5	324,00 €	633,69 DM	34
30.05.046.202	SK 50 x Sp. 2,5-16 x 93,0	338,00 €	661,07 DM	34
<b>lange Ausführung</b>				
28.05.046.301	SK 40 x Sp. 1,0-13 x 130	291,00 €	569,15 DM	34
28.05.046.302	SK 40 x Sp. 1,0-13 x 160	300,00 €	586,75 DM	34
28.05.046.303	SK 40 x Sp. 2,5-16 x 165,5	328,50 €	642,49 DM	34
30.05.046.301	SK 50 x Sp. 1,0-13 x 160	346,50 €	677,70 DM	34
30.05.046.302	SK 50 x Sp. 2,5-16 x 165,5	356,00 €	696,28 DM	34

**DIN 69871 Form A - Gewindegewindeschneid-Wechselfutter**

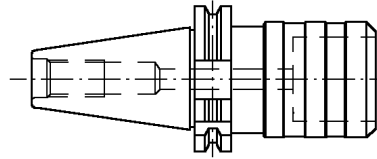

Bestell-Nr.	Abmessung	Euro	DM	PG
64.05.051.001	SK 30 - M 3 - M 12	362,00 €	708,01 DM	31
64.05.051.002	SK 30 - M 8 - M 20	396,00 €	774,51 DM	31
28.05.051.001	SK 40 - M 3 - M 12	288,50 €	564,26 DM	31
28.05.051.002	SK 40 - M 8 - M 20	321,50 €	628,80 DM	31
28.05.051.003	SK 40 - M 14 - M 33	378,50 €	740,28 DM	31
28.05.051.004	SK 40 x M 22 - M 48	379,00 €	741,26 DM	31
30.05.051.005	SK 50 - M 3 - M 12	311,50 €	609,24 DM	31
30.05.051.006	SK 50 - M 8 - M 20	382,00 €	747,13 DM	31
30.05.051.007	SK 50 - M 14 - M 33	452,50 €	885,01 DM	31
30.05.051.008	SK 50 - M 22 - M 48	638,00 €	1.247,82 DM	31

**DIN 69871 Form AD+B - Gewindegewindeschneid-Wechselfutter mit Kühlschmierstoffzuführung bis 15 bar**

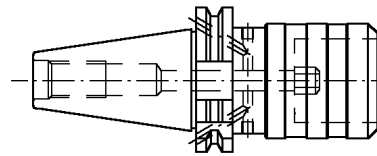

Bestell-Nr.	Abmessung	Euro	DM	PG
28.05.051.201	SK 40 - M 3 - M 12	403,50 €	789,18 DM	31
28.05.051.202	SK 40 - M 8 - M 20	450,00 €	880,12 DM	31
28.05.051.203	SK 40 - M 14 - M 33	529,50 €	1.035,61 DM	31
30.05.051.205	SK 50 - M 3 - M 12	435,50 €	851,76 DM	31
30.05.051.206	SK 50 - M 8 - M 20	521,50 €	1.019,97 DM	31
30.05.051.207	SK 50 - M 14 - M 33	634,00 €	1.240,00 DM	31
30.05.051.208	SK 50 - M 22 - M 48	892,50 €	1.745,58 DM	31

**DIN 69871 AD+B - Gewindegewindeschneid-Wechselfutter "Synchron" mit Kühlschmierstoffzuführung bis 50 bar**

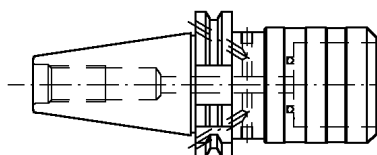

Bestell-Nr.	Abmessung	Euro	DM	PG
64.05.051.801	SK 30 - M 3 - M 12	308,00 €	602,40 DM	31
64.05.051.802	SK 30 - M 8 - M 20	336,50 €	658,14 DM	31
28.05.051.801	SK 40 - M 3 - M 12	245,00 €	479,18 DM	31
28.05.051.802	SK 40 - M 8 - M 20	273,50 €	534,92 DM	31
28.05.051.803	SK 40 - M 14 - M 33	321,50 €	628,80 DM	31
30.05.051.805	SK 50 - M 3 - M 12	265,00 €	518,29 DM	31
30.05.051.806	SK 50 - M 8 - M 20	307,50 €	601,42 DM	31
30.05.051.807	SK 50 - M 14 - M 33	384,50 €	752,02 DM	31
30.05.051.808	SK 50 - M 22 - M 48	542,00 €	1.060,06 DM	31

**DIN 69871 AD+B - Hochdruck-Gewindeschneid-Schnellwechselfutter mit Kühlschmierstoffzuführung bis 50 bar**

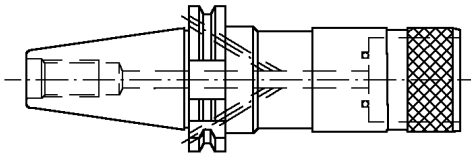

Bestell-Nr.	Abmessung	Euro	DM	PG
28.05.052.001	SK 40 - M 3 - M 12	464,50 €	908,48 DM	31
28.05.052.002	SK 40 - M 8 - M 20	517,50 €	1.012,14 DM	31
28.05.052.003	SK 40 - M 14 - M 33	609,00 €	1.191,10 DM	31
30.05.052.001	SK 50 - M 3 - M 12	501,00 €	979,87 DM	31
30.05.052.002	SK 50 - M 8 - M 20	601,00 €	1.175,45 DM	31
30.05.052.003	SK 50 - M 14 - M 33	728,50 €	1.424,82 DM	31

**DIN 69871 Form A - Gewindeschneid-Schnellwechselfutter mit vergrößertem Längenausgleich**

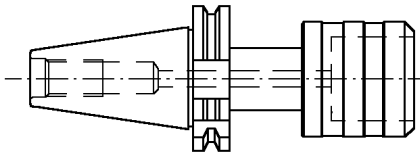

Bestell-Nr.	Abmessung	Euro	DM	PG
28.05.062.001	SK 40 - M 3 - M 12	366,00 €	715,83 DM	31
28.05.062.002	SK 40 - M 8 - M 20	413,50 €	808,74 DM	31
30.05.062.003	SK 45 - M 3 - M 12	443,00 €	866,43 DM	31
30.05.062.004	SK 45 - M 8 - M 20	487,50 €	953,47 DM	31

**Chiron - Gewindeschneid-Schnellwechselfutter**

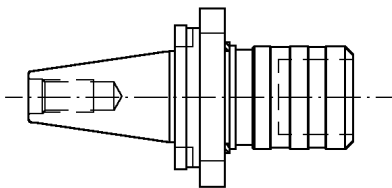

Bestell-Nr.	Abmessung	Euro	DM	PG
61.05.051.001	SK 30 - M 3 - M 12	432,00 €	844,92 DM	31
61.05.051.002	SK 30 - M 8 - M 20	466,00 €	911,42 DM	31

**Heckler & Koch - Gewindeschneid-Schnellwechselfutter**

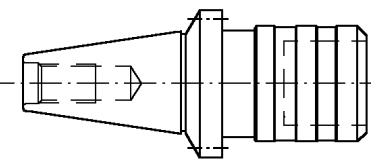

Bestell-Nr.	Abmessung	Euro	DM	PG
66.05.051.000	SK 30 - M 1 - M 10	265,00 €	518,29 DM	31
66.05.051.001	SK 30 - M 3 - M 12	398,50 €	779,40 DM	31
66.05.051.002	SK 30 - M 8 - M 20	435,00 €	850,79 DM	31

Hinweis: Einsätze für Gewindeschneid-Schnellwechselfutter siehe Zubehör

**DIN 69871 Form AD+B - Schrumpffutter InduTerm**

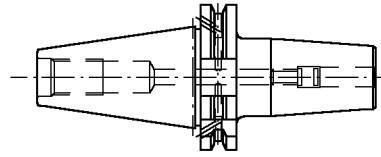

Bestell-Nr.	Abmessung	Euro	DM	PG
28.05.071.003	SK 40 x 6 x 80	161,00 €	314,89 DM	39
28.05.071.004	SK 40 x 8 x 80	161,00 €	314,89 DM	39
28.05.071.005	SK 40 x 10 x 80	161,00 €	314,89 DM	39
28.05.071.006	SK 40 x 12 x 80	161,00 €	314,89 DM	39
28.05.071.007	SK 40 x 14 x 80	161,00 €	314,89 DM	39
28.05.071.008	SK 40 x 16 x 80	161,00 €	314,89 DM	39
28.05.071.009	SK 40 x 18 x 80	161,00 €	314,89 DM	39
28.05.071.010	SK 40 x 20 x 80	161,00 €	314,89 DM	39
28.05.071.011	SK 40 x 25 x 100	161,00 €	314,89 DM	39
28.05.071.012	SK 40 x 32 x 100	161,00 €	314,89 DM	39

**lange Ausführung SK 40**

28.05.071.103	SK 40 x 6 x 120	173,00 €	338,36 DM	39
28.05.071.104	SK 40 x 8 x 120	173,00 €	338,36 DM	39
28.05.071.105	SK 40 x 10 x 120	173,00 €	338,36 DM	39
28.05.071.106	SK 40 x 12 x 120	173,00 €	338,36 DM	39
28.05.071.107	SK 40 x 14 x 120	173,00 €	338,36 DM	39
28.05.071.108	SK 40 x 16 x 120	173,00 €	338,36 DM	39
28.05.071.110	SK 40 x 20 x 120	173,00 €	338,36 DM	39

**überlange Ausführung SK 40**

28.05.071.303	SK 40 x 6 x 160	190,50 €	372,59 DM	39
28.05.071.304	SK 40 x 8 x 160	190,50 €	372,59 DM	39
28.05.071.305	SK 40 x 10 x 160	190,50 €	372,59 DM	39
28.05.071.306	SK 40 x 12 x 160	190,50 €	372,59 DM	39
28.05.071.307	SK 40 x 14 x 160	190,50 €	372,59 DM	39
28.05.071.308	SK 40 x 16 x 160	190,50 €	372,59 DM	39
28.05.071.309	SK 40 x 18 x 160	190,50 €	372,59 DM	39
28.05.071.310	SK 40 x 20 x 160	190,50 €	372,59 DM	39
28.05.071.311	SK 40 x 25 x 160	190,50 €	372,59 DM	39

30.05.071.003	SK 50 x 6 x 100	217,50 €	425,39 DM	39
30.05.071.004	SK 50 x 8 x 100	217,50 €	425,39 DM	39
30.05.071.005	SK 50 x 10 x 100	217,50 €	425,39 DM	39
30.05.071.006	SK 50 x 12 x 100	217,50 €	425,39 DM	39
30.05.071.007	SK 50 x 14 x 100	217,50 €	425,39 DM	39
30.05.071.008	SK 50 x 16 x 100	217,50 €	425,39 DM	39
30.05.071.009	SK 50 x 18 x 100	217,50 €	425,39 DM	39
30.05.071.010	SK 50 x 20 x 100	217,50 €	425,39 DM	39
30.05.071.011	SK 50 x 25 x 100	217,50 €	425,39 DM	39
30.05.071.012	SK 50 x 32 x 100	217,50 €	425,39 DM	39

**überlange Ausführung SK 50**

30.05.071.103	SK 50 x 6 x 160	234,00 €	457,66 DM	39
30.05.071.104	SK 50 x 8 x 160	234,00 €	457,66 DM	39
30.05.071.105	SK 50 x 10 x 160	234,00 €	457,66 DM	39
30.05.071.106	SK 50 x 12 x 160	234,00 €	457,66 DM	39
30.05.071.107	SK 50 x 14 x 160	234,00 €	457,66 DM	39
30.05.071.108	SK 50 x 16 x 160	234,00 €	457,66 DM	39
30.05.071.109	SK 50 x 18 x 160	234,00 €	457,66 DM	39
30.05.071.110	SK 50 x 20 x 160	234,00 €	457,66 DM	39

Hinweis: Schrumpfgeräte siehe Seite

## Aufnahmen für Einschraubfräser DIN 69871 Form A

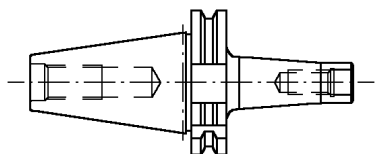

Bestell-Nr.	Abmessung	Euro	DM	PG
28.05.072.001	SK 40 x M 6 x 17	128,00 €	250,35 DM	43
28.05.072.002	SK 40 x M 6 x 37	128,00 €	250,35 DM	43
28.05.072.006	SK 40 x M 8 x 37	128,00 €	250,35 DM	43
28.05.072.007	SK 40 x M 8 x 57	128,00 €	250,35 DM	43
28.05.072.008	SK 40 x M 8 x 77	137,00 €	267,95 DM	43
28.05.072.010	SK 40 x M 10 x 37	128,00 €	250,35 DM	43
28.05.072.011	SK 40 x M 10 x 57	128,00 €	250,35 DM	43
28.05.072.012	SK 40 x M 10 x 77	137,00 €	267,95 DM	43
28.05.072.014	SK 40 x M 12 x 37	128,00 €	250,35 DM	43
28.05.072.015	SK 40 x M 12 x 57	128,00 €	250,35 DM	43
28.05.072.016	SK 40 x M 12 x 77	137,00 €	267,95 DM	43
28.05.072.018	SK 40 x M 16 x 17	128,00 €	250,35 DM	43
28.05.072.019	SK 40 x M 16 x 37	128,00 €	250,35 DM	43
28.05.072.020	SK 40 x M 16 x 57	128,00 €	250,35 DM	43
28.05.072.021	SK 40 x M 16 x 77	137,00 €	267,95 DM	43
30.05.072.002	SK 50 x M 8 x 39	217,00 €	433,10 DM	43
30.05.072.003	SK 50 x M 10 x 59	217,00 €	433,10 DM	43
30.05.072.004	SK 50 x M 12 x 59	217,00 €	433,10 DM	43
30.05.072.005	SK 50 x M 16 x 79	247,50 €	484,07 DM	43

## DIN 69871 Form A - Kurze Bohrstangen

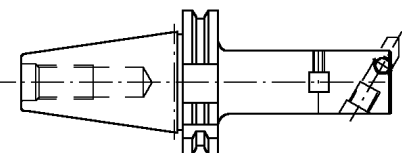

Bestell-Nr.	Abmessung	Euro	DM	PG
28.07.026.002	SK 40 x 16 X 160	166,50 €	325,65 DM	13
28.07.026.004	SK 40 x 20 X 160	172,00 €	336,40 DM	13
28.07.026.006	SK 40 x 25 X 160	173,50 €	339,34 DM	13
28.07.026.009	SK 40 x 32 X 160	179,50 €	351,07 DM	13
28.07.026.010	SK 40 x 32 X 250	195,00 €	381,39 DM	13
28.07.026.012	SK 40x 40 X 160	214,00 €	418,55 DM	13
28.07.026.013	SK 40 x 40 X 250	222,50 €	435,17 DM	13
28.07.026.015	SK 40 x 50 X 160	238,50 €	466,47 DM	13
28.07.026.016	SK 40 x 50 X 250	247,00 €	483,09 DM	13
30.07.026.022	SK 50x 16 X 160	235,00 €	459,62 DM	13
30.07.026.024	SK 50 x 20 X 160	235,00 €	459,62 DM	13
30.07.026.027	SK 50 x 25 X 160	241,00 €	471,36 DM	13
30.07.026.030	SK 50 x 32 X 160	275,00 €	537,85 DM	13
30.07.026.031	SK 50 x 32 X 250	287,00 €	561,32 DM	13
30.07.026.033	SK 50 x 40 X 160	287,00 €	561,32 DM	13
30.07.026.034	SK 50 x 40 X 250	295,00 €	576,97 DM	13
30.07.026.036	SK 50 x 50 X 160	295,50 €	577,95 DM	13
30.07.026.037	SK 50 x 50 X 250	309,50 €	605,33 DM	13
30.07.026.039	SK 50 x 63 X 160	310,00 €	606,31 DM	13
30.07.026.040	SK 50 x 63 X 250	337,50 €	660,09 DM	13
30.07.026.042	SK 50 x 80 X 160	369,50 €	722,68 DM	13
30.07.026.043	SK 50 x 80 X 250	400,00 €	782,33 DM	13

## DIN 69871 Form A - Rohlinge

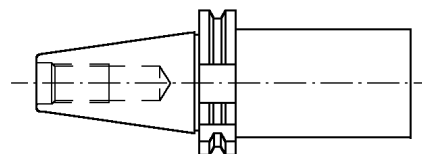

Bestell-Nr.	Abmessung	Euro	DM	PG
64.07.028.001	SK 30 x 40,5 x 160	95,00 €	185,80 DM	03
28.07.028.001	SK 40 x 63,5 X 250	137,00 €	267,95 DM	01
28.07.028.002	SK 40 x 63,5 X 160	116,50 €	227,85 DM	01
30.07.028.003	SK 50 x 63,5 X 315	226,50 €	443,00 DM	02
30.07.028.004	SK 50 x 95,5 X 315	242,50 €	474,29 DM	02

## DIN 69871 Form AD+B - Rohlinge

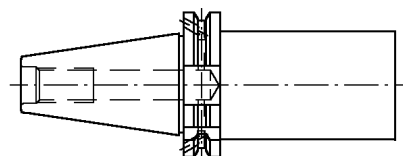

Bestell-Nr.	Abmessung	Euro	DM	PG
28.07.028.201	SK 40 x 63,5 X 250	150,00 €	293,37 DM	01
28.07.028.202	SK 40 x 63,5 X 160	130,00 €	254,26 DM	01
30.07.028.203	SK 50 x 63,5 X 315	244,50 €	478,20 DM	02
30.07.028.204	SK 50 x 95,5 X 315	260,50 €	509,49 DM	02

## DIN 69871 Form A - Flanschsaufnahmen

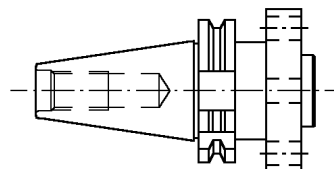

Bestell-Nr.	Abmessung	Euro	DM	PG
28.07.042.001	SK 40 x 40 X 50	191,50 €	374,54 DM	01
30.07.042.002	SK 50 x 60 X 70	204,00 €	398,99 DM	02

## DIN 69871 Form AD+B - Aufnahmeschäfte ABS

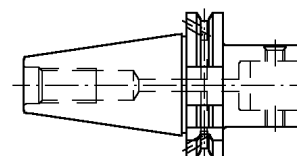

Bestell-Nr.	Abmessung	Euro	DM	PG
28.07.065.201	SK 40 x ABS 25 x 50	211,00 €	412,68 DM	26
28.07.065.202	SK 40 x ABS 32 x 50	211,00 €	412,68 DM	26
28.07.065.203	SK 40 x ABS 4 x 500	211,00 €	412,68 DM	26
28.07.065.204	SK 40 x ABS 50 x 50	211,00 €	412,68 DM	26
28.07.065.205	SK 40 x ABS 63 x 90	214,00 €	418,55 DM	26
30.07.065.207	SK 50 x ABS 32 x 60	246,00 €	481,13 DM	26
30.07.065.208	SK 50 x ABS 40 x 60	246,00 €	481,13 DM	26
30.07.065.209	SK 50 x ABS 50 x 60	246,00 €	481,13 DM	26
30.07.065.210	SK 50 x ABS 63 x 60	245,00 €	479,18 DM	26
30.07.065.211	SK 50 x ABS 80 x 70	253,00 €	494,82 DM	26
30.07.065.212	SK 50 x ABS 100 x 115	269,00 €	526,12 DM	26

**DIN 69871 Form AD+B - Aufnahmeschäfte für HSK-C mit Spannpatronen und Abdeckring**

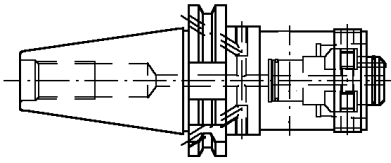

Bestell-Nr.	Abmessung	Euro	DM	PG
64.07.066.001	SK 30 x HSK-C 32 x 55	292,50 €	572,08 DM	02
64.07.066.002	SK 30 x HSK-C 40 x 60	297,00 €	580,88 DM	02
28.07.066.001	SK 40 x HSK-C 32 x 55	292,50 €	572,08 DM	02
28.07.066.002	SK 40 x HSK-C 40 x 60	297,00 €	580,88 DM	02
28.07.066.003	SK 40 x HSK-C 50 x 65	297,00 €	580,88 DM	02
28.07.066.004	SK 40 x HSK-C 63 x 75	311,00 €	608,26 DM	02
28.07.066.005	SK 40 x HSK-C 80 x 105	374,00 €	731,48 DM	02
30.07.066.000	SK 50 x HSK-C 32 x 55	322,00 €	629,78 DM	02
30.07.066.001	SK 50 x HSK-C 40 x 60	322,00 €	629,78 DM	02
30.07.066.002	SK 50 x HSK-C 50 x 65	330,00 €	645,42 DM	02
30.07.066.003	SK 50 x HSK-C 63 x 75	337,50 €	660,09 DM	02
30.07.066.004	SK 50 x HSK-C 80 x 80	374,00 €	731,48 DM	02
30.07.066.005	SK 50 x HSK-C 100 x 100	445,50 €	871,32 DM	02

**DIN 69871 Form AD - Zwischenhülsen (Master)**

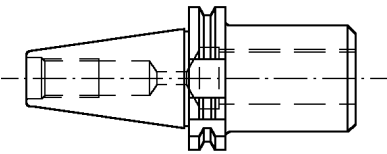

Bestell-Nr.	Abmessung	Euro	DM	PG
64.08.001.001	SK 30 x 20 X 100	122,00 €	238,61 DM	03
64.08.001.002	SK 30 x 28 X 115	122,00 €	238,61 DM	03
28.08.001.001	SK 40 x 28 X 70	115,00 €	224,92 DM	01
28.08.001.011	SK 40 x 28 X 85	119,00 €	232,74 DM	01
28.08.001.002	SK 40 x 36 X 120	122,00 €	238,61 DM	01
30.08.001.002	SK 50 x 28 X 60	136,00 €	265,99 DM	02
30.08.001.003	SK 50 x 28 X 100	139,00 €	271,86 DM	02
30.08.001.004	SK 50 x 28 X 160	187,00 €	365,74 DM	02
30.08.001.005	SK 50 x 36 X 100	139,00 €	271,86 DM	02
30.08.001.006	SK 50 x 36 x 160	187,00 €	365,74 DM	02
30.08.001.007	SK 50 x 48 x 100	189,00 €	369,65 DM	02
30.08.001.008	SK 50 x 48 x 160	197,00 €	385,29 DM	02

**DIN 69871 Form AD+B - Zwischenhülsen (Master)**

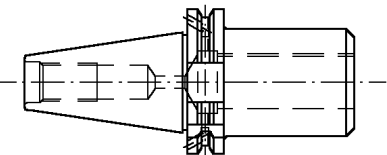

Bestell-Nr.	Abmessung	Euro	DM	PG
64.08.001.201	SK 30 x 20 X 100	136,00 €	265,99 DM	03
64.08.001.202	SK 30 x 28 X 115	136,00 €	265,99 DM	03
28.08.001.201	SK 40 x 28 X 70	130,00 €	254,26 DM	01
28.08.001.211	SK 40 x 28 X 85	133,50 €	261,10 DM	01
28.08.001.202	SK 40 x 36 X 120	137,00 €	267,95 DM	01
30.08.001.203	SK 50 x 28 X 100	165,00 €	322,71 DM	02
30.08.001.205	SK 50 x 36 X 100	165,00 €	322,71 DM	02
30.08.001.207	SK 50 x 48 X 100	174,50 €	341,29 DM	02

**DIN 69871 Form A - Kontrolldorne**

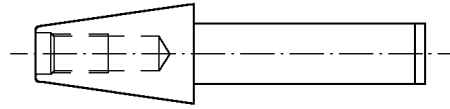

Bestell-Nr.	Abmessung	Euro	DM	PG
64.09.016.001	SK 30 X 32 x 300	190,00 €	371,61 DM	03
28.09.016.002	SK 40 X 40 x 300	218,00 €	426,37 DM	01
30.09.016.003	SK 50 X 50 x 300	384,50 €	752,02 DM	02
<b>Anzugsbolzen</b>				
64.06.031.001	SK 30 - M 12	13,50 €	26,40 DM	03
28.06.031.001	SK 40 - M 16 mit Bohrung	13,50 €	26,40 DM	01
28.06.031.011	SK 40 - M 16 ohne Bohrung	13,50 €	26,40 DM	01
28.06.031.101	SK 40 - M 16 ISO Typ B	13,50 €	26,40 DM	01
30.06.031.003	SK 50 - M 24 mit Bohrung	16,00 €	31,29 DM	02
30.06.031.033	SK 50 - M 24 ohne Bohrung	16,00 €	31,29 DM	02
30.06.031.103	SK 50 - M 24 ISO Typ B	16,00 €	31,29 DM	02

**Anzugbolzen-Ringnut**

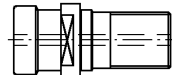

Bestell-Nr.	Abmessung	Euro	DM	PG
28.06.031.201	M 16	13,50 €	26,40 DM	01
30.06.031.201	M 24	16,00 €	31,29 DM	02

**Anzugbolzen**

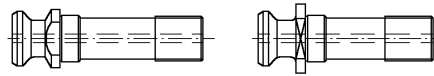

Bestell-Nr.	Abmessung	Euro	DM	PG
28.06.031.301	SK 40 x MK 2 - M10	42,00 €	82,14 DM	01
28.06.031.302	SK 40 x MK 3 - M12	42,00 €	82,14 DM	01
28.06.031.303	SK 40 x MK 4 - M 16	42,00 €	82,14 DM	01
28.06.031.401	SK 40 x MK 2 - M 10	42,00 €	82,14 DM	01
28.06.031.402	SK 40 x MK 3 - M 12	42,00 €	82,14 DM	01
28.06.031.403	SK 40 x MK 4 - M 16	42,00 €	82,14 DM	01
30.06.031.301	SK 50 x MK 2 - M 10	47,50 €	92,90 DM	02
30.06.031.302	SK 50 x MK 3 - M 12	47,50 €	92,90 DM	02
30.06.031.303	SK 50 x MK 4 - M 16	47,50 €	92,90 DM	02
30.06.031.304	SK 50 x MK 4 - M 20	47,50 €	92,90 DM	02
30.06.031.401	SK 50 x MK 2 - M 10	47,50 €	92,90 DM	02
30.06.031.402	SK 50 x MK 3 - M 12	47,50 €	92,90 DM	02
30.06.031.403	SK 50 x MK 4 - M 16	47,50 €	92,90 DM	02
30.06.031.404	SK 50 x MK 5 - M 20	47,50 €	92,90 DM	02

DIN 69871 - Werkzeugaufnahmen mit maschinenseitigem Aufnahmeschaft SK 45 sind auf Anfrage!!!

## MAS BT - Kurze Einsatzhülsen

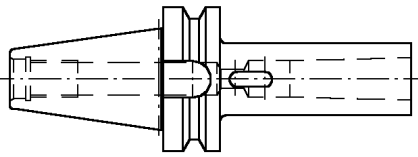

Bestell-Nr.	Abmessung	Euro	DM	PG
67.01.006.001	BT 30 x MK 1	90,00 €	176,02 DM	03
67.01.006.002	BT 30 x MK 2	90,00 €	176,02 DM	03
67.01.006.003	BT 30 x MK 3	90,00 €	176,02 DM	03
39.01.006.004	BT 40 x MK 1	87,00 €	170,16 DM	01
39.01.006.005	BT 40 x MK 2	87,00 €	170,16 DM	01
39.01.006.006	BT 40 x MK 3	87,00 €	170,16 DM	01
39.01.006.007	BT 40 x MK 4	96,50 €	188,74 DM	01
38.01.006.008	BT 50 x MK 1	125,00 €	244,48 DM	02
38.01.006.009	BT 50 x MK 2	125,00 €	244,48 DM	02
38.01.006.010	BT 50 x MK 3	125,00 €	244,48 DM	02
38.01.006.011	BT 50 x MK 4	138,50 €	270,88 DM	02
38.01.006.012	BT 50 x MK 5	142,00 €	277,73 DM	02

## MAS BT - Zwischenhülsen

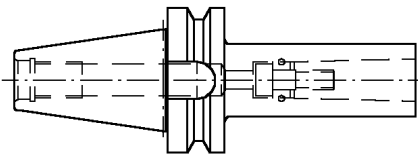

Bestell-Nr.	Abmessung	Euro	DM	PG
67.01.031.001	BT 30 x MK 1	96,50 €	188,74 DM	03
67.01.031.002	BT 30 x MK 2	96,50 €	188,74 DM	03
67.01.031.003	BT 30 x MK 3	96,50 €	188,74 DM	03
39.01.031.003	BT 40 x MK 1	91,00 €	177,98 DM	01
39.01.031.004	BT 40 x MK 2	93,00 €	181,89 DM	01
39.01.031.005	BT 40 x MK 3	102,00 €	199,49 DM	01
39.01.031.007	BT 40 x MK 4	110,00 €	215,14 DM	01
38.01.031.008	BT 50 x MK 1	134,00 €	262,08 DM	02
38.01.031.009	BT 50 x MK 2	134,00 €	262,08 DM	02
38.01.031.010	BT 50 x MK 3	134,00 €	262,08 DM	02
38.01.031.012	BT 50 x MK 4	185,00 €	361,83 DM	02
38.01.031.014	BT 50 x MK 5	199,00 €	389,21 DM	02

## MAS BT - Zwischenhülsen

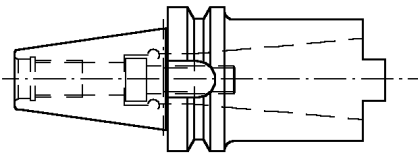

Bestell-Nr.	Abmessung	Euro	DM	PG
39.01.036.001	BT 40 x BT 30	171,00 €	334,45 DM	01
39.01.036.002	BT 40 x BT 40	187,50 €	366,72 DM	01
38.01.036.002	BT 50 x BT 30	217,00 €	424,42 DM	02
38.01.036.003	BT 50 x BT 40	229,00 €	447,89 DM	02
38.01.036.004	BT 50 x BT 50	305,00 €	596,53 DM	02

## MAS BT - Lange Einsatzhülsen

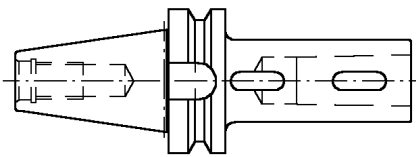

Bestell-Nr.	Abmessung	Euro	DM	PG
39.01.051.001	BT 40 x MK 2 x 32 x 124	134,50 €	263,06 DM	01
39.01.051.002	BT 40 x MK 3 x 40 x 144	134,50 €	263,06 DM	01
39.01.051.003	BT 40 x MK 4 x 48 x 167	140,00 €	273,82 DM	01
38.01.051.005	BT 50 x MK 2 x 32 x 136	195,00 €	381,39 DM	02
38.01.051.006	BT 50 x MK 3 x 40 x 156	201,50 €	394,10 DM	02
38.01.051.007	BT 50 x MK 4 x 48 x 186	213,00 €	416,59 DM	02
38.01.051.008	BT 50 x MK 5 x 63 x 216	246,00 €	481,13 DM	02
38.01.051.009	BT 50 x MK 6 x 80 x 276	450,50 €	881,10 DM	02

## MAS BT - Kombi-Aufsteckfräserdorne

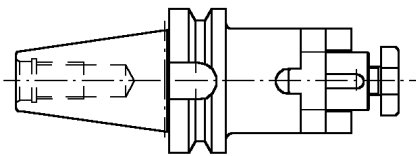

Bestell-Nr.	Abmessung	Euro	DM	PG
67.02.036.001	BT 30 x 16 x 17	120,50 €	235,68 DM	03
67.02.036.002	BT 30 x 22 x 19	124,00 €	242,52 DM	03
67.02.036.003	BT 30 x 27 x 21	129,00 €	252,30 DM	03
67.02.036.004	BT 30 x 32 x 24	134,00 €	262,08 DM	03
39.02.036.005	BT 40 x 16 x 17	89,00 €	174,07 DM	01
39.02.036.006	BT 40 x 22 x 19	92,00 €	179,94 DM	01
39.02.036.007	BT 40 x 27 x 21	94,50 €	184,83 DM	01
39.02.036.008	BT 40 x 32 x 24	105,50 €	206,34 DM	01
39.02.036.009	BT 40 x 40 x 27	120,50 €	235,68 DM	01
38.02.036.011	BT 50 x 16 x 17	133,00 €	260,13 DM	02
38.02.036.012	BT 50 x 22 x 19	133,00 €	260,13 DM	02
38.02.036.013	BT 50 x 27 x 21	137,50 €	268,93 DM	02
38.02.036.014	BT 50 x 32 x 24	147,50 €	288,48 DM	02
38.02.036.015	BT 50 x 40 x 27	158,50 €	310,00 DM	02
38.02.036.016	BT 50 x 50 x 30	199,50 €	390,19 DM	02

## MAS BT - Aufsteckfräserdorne

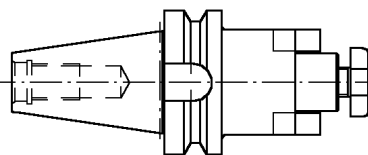

Bestell-Nr.	Abmessung	Euro	DM	PG
39.02.045.005	BT 40 x 16 x 17	111,50 €	218,08 DM	01
39.02.045.006	BT 40 x 22 x 19	118,00 €	230,79 DM	01
39.02.045.007	BT 40 x 27 x 21	119,00 €	232,74 DM	01
39.02.045.008	BT 40 x 32 x 24	125,50 €	245,46 DM	01
39.02.045.009	BT 40 x 40 x 27	139,50 €	272,84 DM	01
38.02.045.012	BT 50 x 22 x 19	150,50 €	294,35 DM	02
38.02.045.013	BT 50 x 27 x 21	158,50 €	310,00 DM	02
38.02.045.014	BT 50 x 32 x 24	162,50 €	317,82 DM	02
38.02.045.015	BT 50 x 40 x 27	189,00 €	369,65 DM	02
38.02.045.016	BT 50 x 50 x 30	243,00 €	475,27 DM	02

## MAS BT - Aufnahmedorne

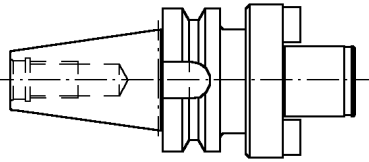

Bestell-Nr.	Abmessung	Euro	DM	PG
39.04.006.001	BT 40 x ISO 40 - 40	204,50 €	399,97 DM	01
38.04.006.002	BT 50 x ISO 40 - 40	254,00 €	496,78 DM	02
38.04.006.003	BT 50 x ISO 50 - 60	309,00 €	604,35 DM	02

## MAS BT - Fräterspannfutter DIN

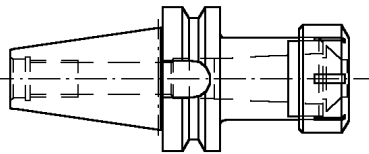

Bestell-Nr.	Abmessung	Euro	DM	PG
67.05.006.001	BT 30 x Spannb. 2 - 16	139,50 €	272,84 DM	03
67.05.006.002	BT 30 x Spannb. 2 - 25	162,50 €	317,82 DM	03
39.05.006.001	BT 40 x Spannb. 2 - 16	125,50 €	245,46 DM	01
39.05.006.002	BT 40 x Spannb. 2 - 25	133,50 €	261,10 DM	01
39.05.006.003	BT 40 x Spannb. 3 - 32	159,00 €	310,98 DM	01
38.05.006.002	BT 50 x Spannb. 2 - 25	200,00 €	391,17 DM	02
38.05.006.003	BT 50 x Spannb. 3 - 32	217,00 €	424,42 DM	02
38.05.006.004	BT 50 x Spannb. 6 - 40	236,50 €	462,55 DM	02

## MAS BT - Fräterspannfutter ER AD+B

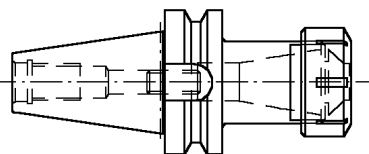

Bestell-Nr.	Abmessung	Euro	DM	PG
67.05.008.001	BT 30 x ER 16 x 60	123,00 €	240,57 DM	03
67.05.008.004	BT 30 x ER 20 x 60	131,00 €	256,21 DM	03
67.05.008.002	BT 30 x ER 25 x 70	131,00 €	256,21 DM	03
67.05.008.003	BT 30 x ER 32 x 70	132,50 €	259,15 DM	03
39.05.008.004	BT 40 x ER 16 x 60	100,00 €	195,58 DM	01
39.05.008.001	BT 40 x ER 25 x 70	120,00 €	234,70 DM	01
39.05.008.002	BT 40 x ER 32 x 70	129,00 €	252,30 DM	01
39.05.008.003	BT 40 x ER 40 x 70	138,00 €	269,90 DM	01
<b>verlängerte Ausführung BT 40</b>				
39.05.008.104	BT 40 x ER 16 x 100	173,00 €	338,35 DM	01
39.05.008.101	BT 40 x ER 25 x 100	174,00 €	340,31 DM	01
39.05.008.102	BT 40 x ER 32 x 100	176,00 €	344,23 DM	01
39.05.008.103	BT 40 x ER 32 x 100	186,00 €	363,78 DM	01
39.05.008.012	BT 40 x ER 16 x 160	183,50 €	358,89 DM	01
39.05.008.013	BT 40 x ER 25 x 160	188,50 €	368,67 DM	01
39.05.008.018	BT 40 x ER 32 x 160	192,00 €	375,51 DM	01
38.05.008.002	BT 50 x ER 32 x 70	161,00 €	314,89 DM	02
38.05.008.003	BT 50 x ER 40 x 80	164,00 €	320,76 DM	02
38.05.008.004	BT 50 x ER 50 x 80	218,00 €	426,37 DM	02

Bestell-Nr.	Abmessung	Euro	DM	PG
<b>verlängerte Ausführung BT 50</b>				
38.05.008.005	BT 50 x ER 16 x 100	182,00 €	355,96 DM	02
38.05.008.006	BT 50 x ER 25 x 100	188,00 €	367,70 DM	02
38.05.008.007	BT 50 x ER 32 x 100	189,00 €	369,65 DM	02
38.05.008.032	BT 50 x ER 32 x 130	192,00 €	375,52 DM	02

## MAS BT - Fräterspannfutter DA

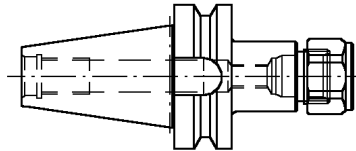

Bestell-Nr.	Abmessung	Euro	DM	PG
67.05.012.001	BT 30 x Sp. 1 - 10 - 55	123,50 €	241,55 DM	12
67.05.012.002	BT 30 x Sp. 3 - 20 - 65	130,50 €	255,24 DM	12
39.05.012.003	BT 40 x Sp. 1 - 10 - 60	151,50 €	296,31 DM	12
39.05.012.004	BT 40 x Sp. 1 - 10 - 100	159,50 €	311,95 DM	12
39.05.012.005	BT 40 x Sp. 1 - 10 - 150	173,00 €	338,36 DM	12
39.05.012.006	BT 40 x Sp. 3 - 20 - 65	153,00 €	299,24 DM	12
39.05.012.007	BT 40 x Sp. 3 - 20 - 100	167,50 €	327,60 DM	12
39.05.012.008	BT 40 x Sp. 3 - 20 - 150	183,50 €	358,89 DM	12
38.05.012.011	BT 50 x DA 3 - 20 - 100	171,50 €	335,42 DM	12
38.05.012.012	BT 50 x DA 3 - 20 - 150	185,00 €	361,83 DM	12

## MAS BT - Fräterspannfutter SA

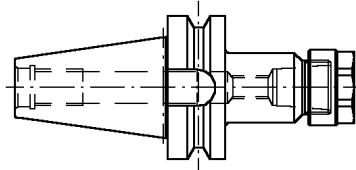

Bestell-Nr.	Abmessung	Euro	DM	PG
67.05.014.002	BT 30 x Sp. 3 - 20 - 80	146,50 €	286,53 DM	12
39.05.014.003	BT 40 x Sp. 6 - 25,5 - 80	159,00 €	310,98 DM	12
39.05.014.004	BT 40 x Sp. 6 - 25,5 - 100	175,50 €	343,25 DM	12
39.05.014.005	BT 40 x Sp. 6 - 25,5 - 150	185,50 €	362,81 DM	12
39.05.014.006	BT 40 x Sp.12 - 40 - 110	191,50 €	374,54 DM	12
38.05.014.009	BT 50 x Sp. 6 - 25,5 - 100	175,00 €	342,27 DM	12
38.05.014.010	BT 50 x Sp. 6 - 25,5 - 150	196,50 €	384,32 DM	12
38.05.014.011	BT 50 x Sp.12 - 40,0 - 100	190,50 €	372,59 DM	12
38.05.014.012	BT 50 x Sp.12 - 40,0 - 150	232,00 €	453,75 DM	12

## MAS BT - Spannfutter

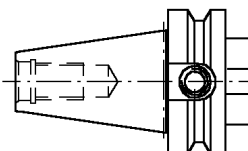

Bestell-Nr.	Abmessung	Euro	DM	PG
39.05.031.005	BT 40 x 25 x 35	76,50 €	149,62 DM	01
39.05.031.006	BT 40 x 32 x 70	88,00 €	172,11 DM	01

## MAS BT - Spannfutter für DIN 1835 AD + B

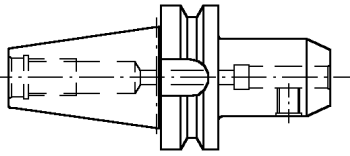

Bestell-Nr.	Abmessung	Euro	DM	PG
67.05.031.001	BT 30 x 6 x 50	99,50 €	194,61 DM	03
67.05.031.002	BT 30 x 8 x 50	91,00 €	177,98 DM	03
67.05.031.003	BT 30 x 10 x 50	91,00 €	177,98 DM	03
67.05.031.004	BT 30 x 12 x 50	91,00 €	177,98 DM	03
67.05.031.030	BT 30 x 14 x 50	91,00 €	177,98 DM	03
67.05.031.005	BT 30 x 16 x 63	94,00 €	183,85 DM	03
67.05.031.031	BT 30 x 18 x 63	102,00 €	199,49 DM	03
67.05.031.006	BT 30 x 20 x 63	108,50 €	212,21 DM	03

39.05.031.007	BT 40 x 6 x 50	84,00 €	164,29 DM	01
39.05.031.008	BT 40 x 8 x 50	77,00 €	150,60 DM	01
39.05.031.009	BT 40 x 10 x 63	74,50 €	145,71 DM	01
39.05.031.010	BT 40 x 12 x 63	74,50 €	145,71 DM	01
39.05.031.030	BT 40 x 14 x 63	74,50 €	145,71 DM	01
39.05.031.011	BT 40 x 16 x 63	76,00 €	148,64 DM	01
39.05.031.031	BT 40 x 18 x 63	76,00 €	148,64 DM	01
39.05.031.012	BT 40 x 20 x 63	78,50 €	153,53 DM	01
39.05.031.013	BT 40 x 25 x 90	89,00 €	174,07 DM	01
39.05.031.014	BT 40 x 32 x 100	94,00 €	183,85 DM	01

38.05.031.015	BT 50 x 6 x 63	133,50 €	261,10 DM	02
38.05.031.016	BT 50 x 8 x 63	127,00 €	248,39 DM	02
38.05.031.017	BT 50 x 10 x 63	123,00 €	240,57 DM	02
38.05.031.018	BT 50 x 12 x 80	123,00 €	240,57 DM	02
38.05.031.030	BT 50 x 14 x 80	123,00 €	240,57 DM	02
38.05.031.019	BT 50 x 16 x 80	123,00 €	240,57 DM	02
38.05.031.031	BT 50 x 18 x 80	123,00 €	240,57 DM	02
38.05.031.020	BT 50 x 20 x 80	123,00 €	240,57 DM	02
38.05.031.021	BT 50 x 25 x 100	127,00 €	248,39 DM	02
38.05.031.022	BT 50 x 32 x 105	134,00 €	262,08 DM	02
38.05.031.023	BT 50 x 40 x 120	156,50 €	306,09 DM	02

### verlängerte Ausführung BT 40

39.05.031.301	BT 40 x 6 x 125	126,00 €	246,43 DM	01
39.05.031.302	BT 40 x 8 x 125	115,50 €	225,90 DM	01
39.05.031.303	BT 40 x 10 x 125	112,00 €	219,05 DM	01
39.05.031.304	BT 40 x 12 x 125	112,00 €	219,05 DM	01
39.05.031.305	BT 40 x 14 x 125	112,00 €	219,05 DM	01
39.05.031.306	BT 40 x 16 x 125	114,50 €	223,94 DM	01
39.05.031.307	BT 40 x 18 x 125	114,50 €	223,94 DM	01
39.05.031.308	BT 40 x 20 x 125	118,00 €	230,79 DM	01
39.05.031.309	BT 40 x 25 x 125	149,00 €	291,42 DM	01

### überlange Ausführung BT 40

39.05.031.401	BT 40 x 6 x 160	163,50 €	319,78 DM	01
39.05.031.402	BT 40 x 8 x 160	150,50 €	294,35 DM	01
39.05.031.403	BT 40 x 10 x 160	145,50 €	284,57 DM	01
39.05.031.404	BT 40 x 12 x 160	145,50 €	284,57 DM	01
39.05.031.405	BT 40 x 14 x 160	145,50 €	284,57 DM	01
39.05.031.406	BT 40 x 16 x 160	145,50 €	284,57 DM	01
39.05.031.407	BT 40 x 18 x 160	149,00 €	291,42 DM	01
39.05.031.408	BT 40 x 20 x 160	153,50 €	300,22 DM	01
39.05.031.409	BT 40 x 25 x 160	153,50 €	300,22 DM	01

### verlängerte Ausführung BT 50

38.05.031.401	BT 50 x 6 x 160	192,50 €	376,50 DM	02
38.05.031.402	BT 50 x 8 x 160	183,00 €	357,92 DM	02
38.05.031.403	BT 50 x 10 x 160	178,00 €	348,14 DM	02
38.05.031.404	BT 50 x 12 x 160	178,00 €	348,14 DM	02
38.05.031.405	BT 50 x 14 x 160	178,00 €	348,14 DM	02
38.05.031.406	BT 50 x 16 x 160	178,00 €	348,14 DM	02
38.05.031.407	BT 50 x 18 x 160	178,00 €	348,14 DM	02

Bestell-Nr.	Abmessung	Euro	DM	PG
38.05.031.408	BT 50 x 20 x 160	178,00 €	348,14 DM	02
38.05.031.409	BT 50 x 25 x 160	178,00 €	348,14 DM	02
38.05.031.410	BT 50 x 32 x 160	207,50 €	405,83 DM	02

### überlange Ausführung BT 50

38.05.031.601	BT 50 x 6 x 200	246,00 €	481,13 DM	02
38.05.031.602	BT 50 x 8 x 200	234,00 €	457,66 DM	02
38.05.031.603	BT 50 x 10 x 200	227,50 €	444,95 DM	02
38.05.031.604	BT 50 x 12 x 200	227,50 €	444,95 DM	02
38.05.031.605	BT 50 x 14 x 200	227,50 €	444,95 DM	02
38.05.031.606	BT 50 x 16 x 200	227,50 €	444,95 DM	02
38.05.031.607	BT 50 x 18 x 200	227,50 €	444,95 DM	02
38.05.031.608	BT 50 x 20 x 200	227,50 €	444,95 DM	02
38.05.031.609	BT 50 x 25 x 200	234,00 €	457,66 DM	02
38.05.031.610	BT 50 x 32 x 200	264,00 €	516,34 DM	02

## MAS BT - Spannfutter mit Kühlschmierstoffzuführung am Schaft entlang, AD+BK

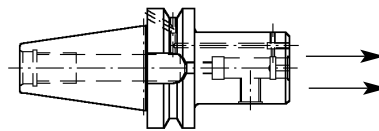

Bestell-Nr.	Abmessung	Euro	DM	PG
39.05.031.601	BT 40 x 6 x 65 AD+BK	136,50 €	266,97 DM	01
39.05.031.602	BT 40 x 8 x 65 AD+BK	136,50 €	266,97 DM	01
39.05.031.603	BT 40 x 10 x 65 AD+BK	120,50 €	235,68 DM	01
39.05.031.604	BT 40 x 12 x 65 AD+BK	120,50 €	235,68 DM	01
39.05.031.605	BT 40 x 14 x 65 AD+BK	120,50 €	235,68 DM	01
39.05.031.606	BT 40 x 16 x 65 AD+BK	120,50 €	235,68 DM	01
39.05.031.607	BT 40 x 18 x 65 AD+BK	120,50 €	235,68 DM	01
39.05.031.608	BT 40 x 20 x 65 AD+BK	120,50 €	235,68 DM	01
39.05.031.609	BT 40 x 25 x 100 AD+BK	127,50 €	249,37 DM	01
39.05.031.610	BT 40 x 32 x 100 AD+BK	127,50 €	249,37 DM	01

## MAS BT - Spannfutter für DIN 1835 E

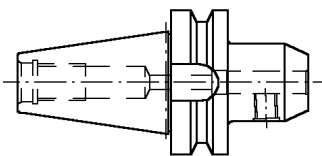

Bestell-Nr.	Abmessung	Euro	DM	PG
67.05.032.001	BT 30 x 6 x 50	102,50 €	200,47 DM	03
67.05.032.002	BT 30 x 8 x 50	93,50 €	182,87 DM	03
67.05.032.003	BT 30 x 10 x 50	93,50 €	182,87 DM	03
67.05.032.004	BT 30 x 12 x 50	95,00 €	185,80 DM	03
67.05.032.030	BT 30 x 14 x 50	95,00 €	185,80 DM	03
67.05.032.005	BT 30 x 16 x 63	98,50 €	192,65 DM	03
67.05.032.031	BT 30 x 18 x 63	103,00 €	201,45 DM	03
67.05.032.006	BT 30 x 20 x 63	107,50 €	210,25 DM	03
39.05.032.007	BT 40 x 6 x 50	90,00 €	176,02 DM	01
39.05.032.008	BT 40 x 8 x 50	83,50 €	163,31 DM	01
39.05.032.009	BT 40 x 10 x 63	81,00 €	158,42 DM	01
39.05.032.010	BT 40 x 12 x 63	82,50 €	161,36 DM	01
39.05.032.030	BT 40 x 14 x 63	82,50 €	161,36 DM	01
39.05.032.011	BT 40 x 16 x 63	84,00 €	164,29 DM	01
39.05.032.031	BT 40 x 18 x 63	84,00 €	164,29 DM	01
39.05.032.012	BT 40 x 20 x 63	87,50 €	171,14 DM	01
39.05.032.013	BT 40 x 25 x 90	100,50 €	196,56 DM	01
39.05.032.014	BT 40 x 32 x 100	108,00 €	211,23 DM	01

Bestell-Nr.	Abmessung	Euro	DM	PG
38.05.032.015	BT 50 x 6 x 63	131,00 €	256,21 DM	02
38.05.032.016	BT 50 x 8 x 63	125,00 €	244,48 DM	02
38.05.032.017	BT 50 x 10 x 63	121,50 €	237,63 DM	02
38.05.032.018	BT 50 x 12 x 80	123,00 €	240,57 DM	02
38.05.032.030	BT 50 x 14 x 80	123,00 €	240,57 DM	02
38.05.032.019	BT 50 x 16 x 80	123,00 €	240,57 DM	02
38.05.032.031	BT 50 x 18 x 80	123,00 €	240,57 DM	02
38.05.032.020	BT 50 x 20 x 80	124,00 €	242,52 DM	02
38.05.032.021	BT 50 x 25 x 100	127,50 €	249,37 DM	02
38.05.032.022	BT 50 x 32 x 105	137,00 €	267,95 DM	02

### verlängerte Ausführung BT 40

39.05.032.301	BT 40 x 6 x 125	131,00 €	256,21 DM	01
39.05.032.302	BT 40 x 8 x 125	133,00 €	260,13 DM	01
39.05.032.303	BT 40 x 10 x 125	135,50 €	265,01 DM	01
39.05.032.304	BT 40 x 12 x 125	139,00 €	271,86 DM	01
39.05.032.305	BT 40 x 14 x 125	142,50 €	278,71 DM	01
39.05.032.306	BT 40 x 16 x 125	145,00 €	283,60 DM	01
39.05.032.307	BT 40 x 18 x 125	148,00 €	289,46 DM	01
39.05.032.308	BT 40 x 20 x 125	149,50 €	292,40 DM	01
39.05.032.309	BT 40 x 25 x 125	151,00 €	295,33 DM	01

### überlange Ausführung BT 40

39.05.032.401	BT 40 x 6 x 160	150,50 €	294,35 DM	01
39.05.032.402	BT 40 x 8 x 160	149,00 €	291,42 DM	01
39.05.032.403	BT 40 x 10 x 160	148,00 €	289,46 DM	01
39.05.032.404	BT 40 x 12 x 160	148,00 €	289,46 DM	01
39.05.032.405	BT 40 x 14 x 160	150,50 €	294,35 DM	01
39.05.032.406	BT 40 x 16 x 160	150,50 €	294,35 DM	01
39.05.032.407	BT 40 x 18 x 160	150,50 €	294,35 DM	01
39.05.032.408	BT 40 x 20 x 160	153,00 €	299,24 DM	01
39.05.032.409	BT 40 x 25 x 160	156,50 €	306,09 DM	01

### verlängerte Ausführung BT 50

38.05.032.401	BT 50 x 6 x 160	179,00 €	350,09 DM	02
38.05.032.402	BT 50 x 8 x 160	168,50 €	329,56 DM	02
38.05.032.403	BT 50 x 10 x 160	168,50 €	329,56 DM	02
38.05.032.404	BT 50 x 12 x 160	168,50 €	329,56 DM	02
38.05.032.405	BT 50 x 14 x 160	168,50 €	329,56 DM	02
38.05.032.406	BT 50 x 16 x 160	171,50 €	335,42 DM	02
38.05.032.407	BT 50 x 18 x 160	171,50 €	335,42 DM	02
38.05.032.408	BT 50 x 20 x 160	178,00 €	348,14 DM	02
38.05.032.409	BT 50 x 25 x 160	198,00 €	387,25 DM	02
38.05.032.410	BT 50 x 32 x 160	207,50 €	405,83 DM	02

### überlange Ausführung BT 50

38.05.032.601	BT 50 x 6 x 200	240,00 €	469,40 DM	02
38.05.032.602	BT 50 x 8 x 200	228,00 €	445,93 DM	02
38.05.032.603	BT 50 x 10 x 200	221,50 €	433,22 DM	02
38.05.032.604	BT 50 x 12 x 200	221,50 €	433,22 DM	02
38.05.032.605	BT 50 x 14 x 200	221,50 €	433,22 DM	02
38.05.032.606	BT 50 x 16 x 200	221,50 €	433,22 DM	02
38.05.032.607	BT 50 x 18 x 200	221,50 €	433,22 DM	02
38.05.032.608	BT 50 x 20 x 200	221,50 €	433,22 DM	02
38.05.032.609	BT 50 x 25 x 200	228,00 €	445,93 DM	02
38.05.032.610	BT 50 x 32 x 200	257,50 €	503,63 DM	02

### MAS BT - Hydro-Dehnspannfutter Form AD+B

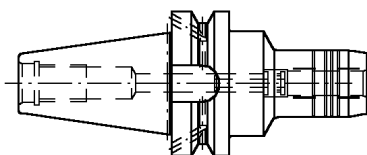

Bestell-Nr.	Abmessung	Euro	DM	PG
67.05.043.001	BT 30 x 6 x 64	455,00 €	889,90 DM	36
67.05.043.002	BT 30 x 8 x 64	455,00 €	889,90 DM	36
67.05.043.003	BT 30 x 10 x 64	455,00 €	889,90 DM	36

Bestell-Nr.	Abmessung	Euro	DM	PG
67.05.043.004	BT 30 x 12 x 64	455,00 €	889,90 DM	36
67.05.043.005	BT 30 x 14 x 70	455,00 €	889,90 DM	36
67.05.043.006	BT 30 x 16 x 90	455,00 €	889,90 DM	36
67.05.043.007	BT 30 x 18 x 90	455,00 €	889,90 DM	36
67.05.043.008	BT 30 x 20 x 90	455,00 €	889,90 DM	36

39.05.043.001	BT 40 x 6 x 90	434,00 €	848,83 DM	36
39.05.043.002	BT 40 x 8 x 90	434,00 €	848,83 DM	36
39.05.043.003	BT 40 x 10 x 90	434,00 €	848,83 DM	36
39.05.043.004	BT 40 x 12 x 90	403,50 €	789,18 DM	36
39.05.043.005	BT 40 x 14 x 90	434,00 €	848,83 DM	36
39.05.043.006	BT 40 x 16 x 90	434,00 €	848,83 DM	36
39.05.043.007	BT 40 x 18 x 90	434,00 €	848,83 DM	36
39.05.043.008	BT 40 x 20 x 90	403,50 €	789,83 DM	36
39.05.043.009	BT 40 x 25 x 90	434,00 €	848,83 DM	36

38.05.043.001	BT 50 x 6 x 90	492,00 €	962,27 DM	36
38.05.043.002	BT 50 x 8 x 90	492,00 €	962,27 DM	36
38.05.043.003	BT 50 x 10 x 90	492,00 €	962,27 DM	36
38.05.043.004	BT 50 x 12 x 90	439,00 €	858,61 DM	36
38.05.043.005	BT 50 x 14 x 90	492,00 €	962,27 DM	36
38.05.043.006	BT 50 x 16 x 90	492,00 €	962,27 DM	36
38.05.043.007	BT 50 x 18 x 90	492,00 €	962,27 DM	36
38.05.043.008	BT 50 x 20 x 90	439,00 €	858,61 DM	36
38.05.043.009	BT 50 x 25 x 90	492,00 €	963,27 DM	36
38.05.043.010	BT 50 x 32 x 90	492,00 €	963,27 DM	36

### MAS BT - Hydro-Dehnspannfutter kurze, schwere Ausführung AD + B

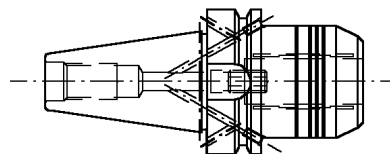

Bestell-Nr.	Abmessung	Euro	DM	PG
39.05.043.200	BT 40 x 20 x 72,5	290,50 €	568,17 DM	/
38.05.043.200	BT 50 x 32 x 90	357,00 €	698,23 DM	/

### MAS BT - Kurzbohrfutter Form A

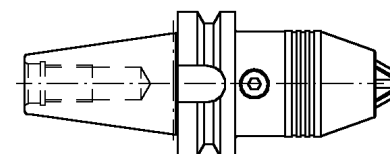

Bestell-Nr.	Abmessung	Euro	DM	PG
67.05.046.001	BT 30 x Sp. 1,0-13 x 92,5	215,00 €	420,50 DM	34
39.05.046.001	BT 40 x Sp. 1,0-13 x 95,5	194,00 €	379,43 DM	34
39.05.046.002	BT 40 x Sp. 2,5-16 x 101	204,00 €	398,98 DM	34

## MAS BT - Kurzbohrfutter Form AD+B

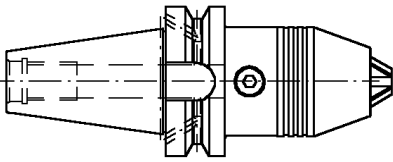

Bestell-Nr.	Abmessung	Euro	DM	PG
39.05.046.201	BT 40 x Sp. 1,0-13 x 100,5	214,50 €	419,53 DM	34
39.05.046.202	BT 40 x Sp. 2,5-16 x 106	225,00 €	440,06 DM	34
38.05.046.201	BT 50 x Sp. 1,0-13 x 106,5	324,00 €	633,69 DM	34
38.05.046.202	BT 50 x Sp. 2,5-16 x 112	338,00 €	661,07 DM	34
verlängerte Ausführung BT 40				
39.05.046.301	BT 40 x Sp. 1,0-13 x 130	291,00 €	569,15 DM	34
39.05.046.302	BT 40 x Sp. 1,0-13 x 160	300,00 €	586,75 DM	34
verlängerte Ausführung BT 50				
38.05.046.301	BT 50 x Sp. 1,0-13 x 130	328,00 €	641,51 DM	34
38.05.046.302	BT 50 x Sp. 2,5-16 x 160	356,00 €	696,27 DM	34

## MAS BT - Gewindeschneid-Schnellwechselfutter

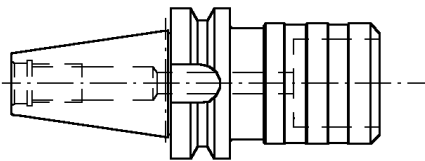

Bestell-Nr.	Abmessung	Euro	DM	PG
67.05.051.001	BT 30 x M3 - M12	362,00 €	708,01 DM	31
67.05.051.002	BT 30 x M8 - M20	396,00 €	744,51 DM	31
39.05.051.001	BT 40 x M3 - M12	335,00 €	655,20 DM	31
39.05.051.002	BT 40 x M8 - M20	369,50 €	722,68 DM	31
39.05.051.003	BT 40 x M14 - M33	378,50 €	740,28 DM	31
38.05.051.005	BT 50 x M3 - M12	311,50 €	609,24 DM	31
38.05.051.006	BT 50 x M8 - M20	372,50 €	728,55 DM	31
38.05.051.007	BT 50 x M14 - M33	452,50 €	885,01 DM	31
38.05.051.008	BT 50 x M22 - M48	638,00 €	1.247,82 DM	31

## MAS BT - Gewindeschneid-Schnellwechselfutter "synchron" AD + B mit Kühlschmierstoffzuführung bis 50 bar

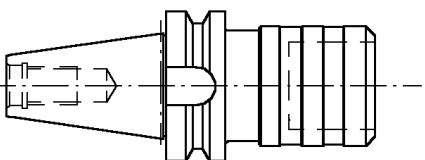

Bestell-Nr.	Abmessung	Euro	DM	PG
67.05.051.801	BT 30 x M3 - M12	308,00 €	602,40 DM	31
67.05.051.802	BT 30 x M8 - M20	336,50 €	658,14 DM	31
39.05.051.801	BT 40 x M3 - M12	245,00 €	479,18 DM	31
39.05.051.802	BT 40 x M8 - M20	273,50 €	534,92 DM	31
39.05.051.803	BT 40 x M14 - M33	321,50 €	628,80 DM	31
38.05.051.805	BT 50 x M3 - M12	265,00 €	518,29 DM	31
38.05.051.806	BT 50 x M8 - M20	307,50 €	601,42 DM	31
38.05.051.807	BT 50 x M14 - M33	384,50 €	752,02 DM	31

## MAS BT - Schrumpffutter Form AD+B

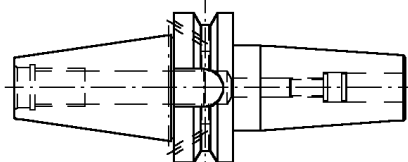

Bestell-Nr.	Abmessung	Euro	DM	PG
39.05.071.001	BT40 x 4 x 80	161,00 €	314,88 DM	39
39.05.071.002	BT40 x 5 x 80	161,00 €	314,88 DM	39
39.05.071.003	BT40 x 6 x 80	161,00 €	314,88 DM	39
39.05.071.004	BT40 x 8 x 80	161,00 €	314,88 DM	39
39.05.071.005	BT40 x 10 x 80	161,00 €	314,88 DM	39
39.05.071.006	BT40 x 12 x 90	161,00 €	314,88 DM	39
39.05.071.007	BT40 x 14 x 90	161,00 €	314,88 DM	39
39.05.071.008	BT40 x 16 x 100	161,00 €	314,88 DM	39
39.05.071.009	BT40 x 18 x 100	161,00 €	314,88 DM	39
39.05.071.010	BT40 x 20 x 100	161,00 €	314,88 DM	39
39.05.071.011	BT40 x 25 x 120	161,00 €	314,88 DM	39
38.05.071.003	BT 50 x 6 x 100	217,50 €	425,39 DM	39
38.05.071.004	BT 50 x 8 x 100	217,50 €	425,39 DM	39
38.05.071.005	BT 50 x 10 x 100	217,50 €	425,39 DM	39
38.05.071.006	BT 50 x 12 x 100	217,50 €	425,39 DM	39
38.05.071.007	BT 50 x 14 x 100	217,50 €	425,39 DM	39
38.05.071.008	BT 50 x 16 x 100	217,50 €	425,39 DM	39
38.05.071.009	BT 50 x 18 x 110	217,50 €	425,39 DM	39
38.05.071.010	BT 50 x 20 x 110	217,50 €	425,39 DM	39
38.05.071.011	BT 50 x 25 x 120	217,50 €	425,39 DM	39
38.05.071.012	BT 50 x 32 x 120	217,50 €	425,39 DM	39

Hinweis: Schrumpfgeräte siehe Seite

## MAS BT - Kurze Bohrstangen DIN 6385 Form C

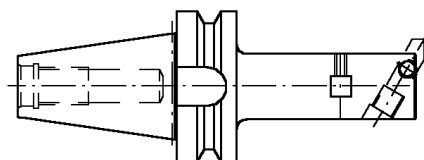

Bestell-Nr.	Abmessung	Euro	DM	PG
39.07.026.002	BT 40 x 16 x 160	180,50 €	353,03 DM	13
39.07.026.004	BT 40 x 20 x 160	185,50 €	362,81 DM	13
39.07.026.006	BT 40 x 25 x 160	172,50 €	337,38 DM	13
39.07.026.009	BT 40 x 32 x 160	194,50 €	380,41 DM	13
39.07.026.010	BT 40 x 32 x 250	210,50 €	411,70 DM	13
39.07.026.012	BT 40 x 40 x 160	231,50 €	452,77 DM	13
39.07.026.013	BT 40 x 40 x 250	240,50 €	470,38 DM	13
39.07.026.015	BT 40 x 50 x 160	257,50 €	503,63 DM	13
39.07.026.016	BT 40 x 50 x 250	267,00 €	522,21 DM	13
39.07.026.017	BT 40 x 63 x 160	289,00 €	565,23 DM	13
39.07.026.018	BT 40 x 63 x 250	293,00 €	573,06 DM	13
38.07.026.022	BT 50 x 16 x 160	253,50 €	495,80 DM	13
38.07.026.024	BT 50 x 20 x 160	254,00 €	496,78 DM	13
38.07.026.027	BT 50 x 25 x 160	260,50 €	509,49 DM	13
38.07.026.030	BT 50 x 32 x 160	297,50 €	581,86 DM	13
38.07.026.031	BT 50 x 32 x 250	310,00 €	606,31 DM	13
37.07.026.033	BT 50 x 40 x 160	310,00 €	606,31 DM	13
38.07.026.034	BT 50 x 40 x 250	319,00 €	623,91 DM	13
38.07.026.036	BT 50 x 50 x 160	319,50 €	624,89 DM	13
38.07.026.037	BT 50 x 50 x 250	334,50 €	654,23 DM	13
38.07.026.039	BT 50 x 63 x 160	335,00 €	655,20 DM	13
38.07.026.040	BT 50 x 63 x 250	364,50 €	712,90 DM	13
38.07.026.042	BT 50 x 80 x 160	399,50 €	781,35 DM	13
38.07.026.043	BT 50 x 80 x 250	432,00 €	844,92 DM	13

## MAS BT - Rohlinge

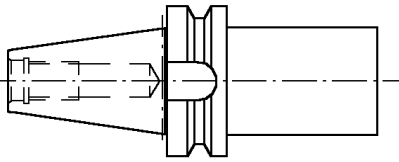

Bestell-Nr.	Abmessung	Euro	DM	PG
67.07.028.001	BT 30 x 40,5 x 160	103,00 €	201,45 DM	03
39.07.028.001	BT 40 x 63,5 x 250	142,50 €	278,71 DM	01
39.07.028.002	BT 40 x 63,5 x 160	121,00 €	236,66 DM	01
38.07.028.003	BT 50 x 63,5 x 315	226,50 €	443,00 DM	02
38.07.028.004	BT 50 x 95,5 x 315	266,50 €	521,23 DM	02
38.07.028.005	BT 50 x 95,5 x 200	259,00 €	506,56 DM	02

## MAS BT - Zwischenhülsen (Master)

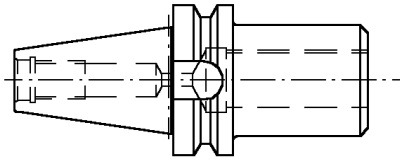

Bestell-Nr.	Abmessung	Euro	DM	PG
67.08.001.001	BT 30 x 20 x 100	134,50 €	263,06 DM	03
67.08.001.002	BT 30 x 28 x 115	134,50 €	263,06 DM	03
39.08.001.001	BT 40 x 28 x 70	115,00 €	224,92 DM	01
39.08.001.002	BT 40 x 36 x 120	122,00 €	238,61 DM	01
38.08.001.003	BT 50 x 28 x 100	139,00 €	271,86 DM	02
38.08.001.005	BT 50 x 36 x 100	139,00 €	271,86 DM	02
38.08.001.007	BT 50 x 48 x 100	151,50 €	296,31 DM	02

## MAS BT - Flanschsaufnahmen

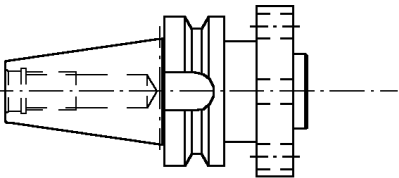

Bestell-Nr.	Abmessung	Euro	DM	PG
39.07.042.001	BT 40 x 40 x 90	210,50 €	411,70 DM	01
38.07.042.002	BT 50 x 60 x 112	224,50 €	439,08 DM	02

## MAS BT - Anzugsbolzen

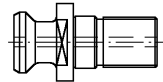

Bestell-Nr.	Abmessung	Euro	DM	PG
67.06.031.001	M 12 MAS BT 30 45°	12,00 €	23,47 DM	
67.06.031.002	M 12 MAS BT 30 30°	12,00 €	23,47 DM	
39.06.031.001	M 16 MAS BT 40-I 45°	12,50 €	24,45 DM	
39.06.031.002	M 16 MAS BT 40-II 30°	12,50 €	24,45 DM	
38.06.031.005	M 24 MAS BT 50-I 45°	15,50 €	30,32 DM	
38.06.031.006	M 24 MAS BT 50-II 30°	15,50 €	30,32 DM	
38.06.031.007	M 24 MAS BT 50 90°	15,50 €	30,32 DM	
38.06.031.008	M 24 MAS BT 50 90°	15,50 €	30,32 DM	

Bemerkung: Anzugsbolzen in Zeichnungsausführung auf Anfrage.

Notizen:

## MAS BT - Aufnahmeschäfte ABS AD + B

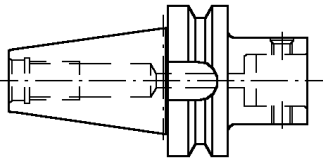

Bestell-Nr.	Abmessung	Euro	DM	PG
39.07.065.001	BT 40 x ABS 25 x 60	190,00 €	371,61 DM	26
39.07.065.002	BT 40 x ABS 32 x 60	190,00 €	371,61 DM	26
39.07.065.003	BT 40 x ABS 40 x 60	190,00 €	371,61 DM	26
39.07.065.004	BT 40 x ABS 50 x 60	190,00 €	371,61 DM	26
39.07.065.005	BT 40 x ABS 63 x 70	193,00 €	377,48 DM	26
38.07.065.007	BT 50 x ABS 32 x 70	217,00 €	424,42 DM	26
38.07.065.008	BT 50 x ABS 40 x 70	217,00 €	424,42 DM	26
38.07.065.009	BT 50 x ABS 50 x 70	217,00 €	424,42 DM	26
38.07.065.010	BT 50 x ABS 63 x 80	220,50 €	431,26 DM	26
38.07.065.011	BT 50 x ABS 80 x 100	225,00 €	440,06 DM	26
38.07.065.012	BT 50 x ABS 100 x 110	248,00 €	485,05 DM	26

## DIN 2080 - Kurze Einsatzhülsen

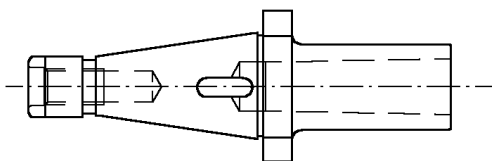

Bestell-Nr.	Abmessung	Euro	DM	PG
01.006.001	SK 30 x MK 1	114,60 €	224,14 DM	03
01.006.002	SK 30 x MK 2	114,60 €	224,14 DM	03
01.006.003	SK 30 x MK 3	114,60 €	224,14 DM	03
01.006.004	SK 40 x MK 1	111,00 €	217,10 DM	01
01.006.005	SK 40 x MK 2	111,00 €	217,10 DM	01
01.006.006	SK 40 x MK 3	111,00 €	217,10 DM	01
01.006.007	SK 40 x MK 4	123,60 €	241,74 DM	01
01.006.008	SK 50 x MK 1	159,00 €	310,98 DM	02
01.006.009	SK 50 x MK 2	159,00 €	310,98 DM	02
01.006.010	SK 50 x MK 3	159,00 €	310,98 DM	02
01.006.011	SK 50 x MK 4	177,00 €	346,18 DM	02
01.006.012	SK 50 x MK 5	181,20 €	295,33 DM	02

## DIN 2080 - Zwischenhülsen

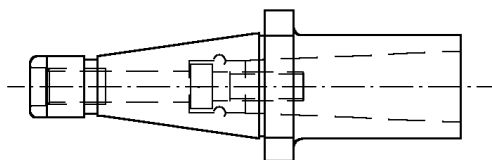

Bestell-Nr.	Abmessung	Euro	DM	PG
01.031.001	SK 30 x MK 1	123,60 €	241,74 DM	03
01.031.002	SK 30 x MK 2	123,60 €	241,74 DM	03
01.031.003	SK 40 x MK 1	115,80 €	226,49 DM	01
01.031.004	SK 40 x MK 2	118,20 €	231,18 DM	01
01.031.005	SK 40 x MK 3	129,60 €	253,48 DM	01
01.031.006	SK 40 x MK 4	139,80 €	273,43 DM	01
01.031.007	SK 40 x MK 4	165,60 €	323,89 DM	01
01.031.008	SK 50 x MK 1	170,40 €	333,27 DM	02
01.031.009	SK 50 x MK 2	170,40 €	333,27 DM	02
01.031.010	SK 50 x MK 3	170,40 €	333,27 DM	02
01.031.011	SK 50 x MK 4	202,80 €	396,64 DM	02
01.031.012	SK 50 x MK 4*	225,00 €	440,06 DM	02
01.031.013	SK 50 x MK 5	211,20 €	413,07 DM	02
01.031.014	SK 50 x MK 5*	258,60 €	505,78 DM	02

## DIN 2080 - Zwischenhülsen

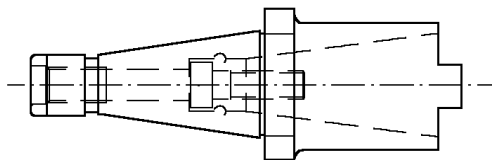

Bestell-Nr.	Abmessung	Euro	DM	PG
01.036.001	SK 40 x SK 30	189,60 €	370,83 DM	01
01.036.002	SK 50 x SK 30	231,00 €	451,80 DM	02
01.036.003	SK 50 x SK 40	244,20 €	477,61 DM	02
01.036.010	SK 50 x SK 50	324,00 €	633,69 DM	02

## DIN 2080 - Lange Einsatzhülsen

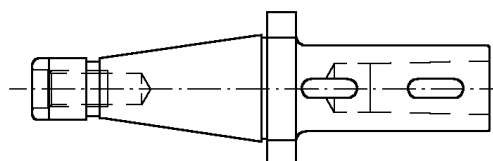

Bestell-Nr.	Abmessung	Euro	DM	PG
01.051.001	SK 40 x MK 2 x 32 x 109	148,20 €	289,85 DM	01
01.051.002	SK 40 x MK 3 x 40 x 129	148,20 €	289,85 DM	01
01.051.003	SK 40 x MK 4 x 48 x 152	155,40 €	303,94 DM	01
01.051.004	SK 40 x MK 5 x 63 x 205	208,20 €	407,20 DM	01
01.051.005	SK 50 x MK 2 x 32 x 113	215,40 €	421,29 DM	02
01.051.006	SK 50 x MK 3 x 40 x 133	223,20 €	436,54 DM	02
01.051.007	SK 50 x MK 4 x 48 x 163	235,80 €	461,18 DM	02
01.051.008	SK 50 x MK 5 x 63 x 193	272,40 €	532,77 DM	02
01.051.009	SK 50 x MK 6 x 80 x 253	385,80 €	754,56 DM	02

## DIN 2080 - Kombi-Aufsteckfräserdorne

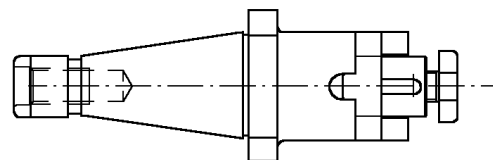

Bestell-Nr.	Abmessung	Euro	DM	PG
02.036.001	SK 30 x 16 x 17	133,80 €	261,69 DM	03
02.036.002	SK 30 x 22 x 19	137,40 €	268,73 DM	03
02.036.003	SK 30 x 27 x 21	142,80 €	279,29 DM	03
02.036.004	SK 30 x 32 x 24	150,60 €	294,55 DM	03
02.036.005	SK 40 x 16 x 17	113,40 €	221,79 DM	01
02.036.006	SK 40 x 22 x 19	117,00 €	228,83 DM	01
02.036.007	SK 40 x 27 x 21	120,60 €	235,87 DM	01
02.036.008	SK 40 x 32 x 24	134,40 €	262,86 DM	01
02.036.009	SK 40 x 40 x 27	154,20 €	301,59 DM	01
02.036.010	SK 40 x 50 x 30	184,20 €	360,26 DM	01
02.036.011	SK 50 x 16 x 17	162,60 €	318,02 DM	02
02.036.012	SK 50 x 22 x 19	162,60 €	318,02 DM	02
02.036.013	SK 50 x 27 x 21	168,00 €	328,58 DM	02
02.036.014	SK 50 x 32 x 24	180,00 €	352,05 DM	02
02.036.015	SK 50 x 40 x 27	193,80 €	379,04 DM	02
02.036.016	SK 50 x 50 x 30	244,20 €	477,61 DM	02
02.036.017	SK 50 x 60 x 50	322,20 €	630,17 DM	02

## DIN 2080 - Aufsteckfräserdorne

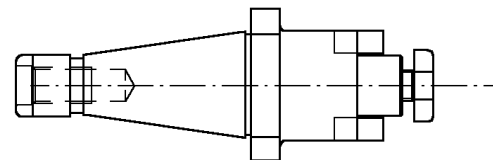

Bestell-Nr.	Abmessung	Euro	DM	PG
02.045.011	SK 40 x 22 x 19	144,60 €	282,81 DM	01
02.045.012	SK 40 x 27 x 21	145,80 €	285,16 DM	01
02.045.013	SK 40 x 32 x 24	153,60 €	300,42 DM	01
02.045.014	SK 40 x 40 x 27	139,80 €	273,43 DM	01
02.045.015	SK 40 x 50 x 32	286,20 €	559,76 DM	01
02.045.021	SK 50 x 22 x 19	183,60 €	359,09 DM	02
02.045.022	SK 50 x 27 x 21	193,80 €	379,04 DM	02
02.045.023	SK 50 x 32 x 24	198,60 €	388,43 DM	02
02.045.024	SK 50 x 40 x 27	231,60 €	452,97 DM	02
02.045.025	SK 50 x 50 x 32	297,00 €	580,88 DM	02

## DIN 2080 - Fräserdorne DIN 6354 Form A

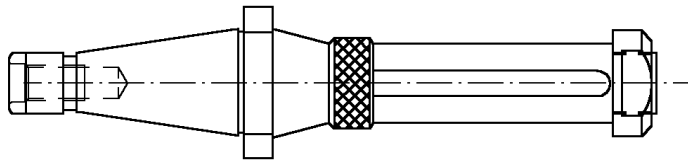

Bestell-Nr.	Abmessung	Euro	DM	PG
03.001.101	SK 30 x 16 x 200	231,60 €	452,97 DM	14
03.001.102	SK 30 x 16 x 250	247,80 €	484,65 DM	14
03.001.103	SK 30 x 16 x 315	262,80 €	513,99 DM	14
03.001.105	SK 30 x 22 x 200	231,60 €	452,97 DM	14
03.001.106	SK 30 x 22 x 250	247,80 €	484,65 DM	14
03.001.107	SK 30 x 22 x 315	262,80 €	513,99 DM	14
03.001.108	SK 30 x 22 x 400	327,60 €	640,73 DM	14
03.001.109	SK 30 x 27 x 200	243,00 €	475,27 DM	14
03.001.110	SK 30 x 27 x 250	255,00 €	498,74 DM	14
03.001.111	SK 30 x 27 x 315	270,60 €	529,25 DM	14
03.001.112	SK 30 x 27 x 400	327,60 €	640,73 DM	14
03.001.117	SK 40 x 22 x 250	259,20 €	506,95 DM	14
03.001.118	SK 40 x 22 x 315	279,00 €	545,68 DM	14
03.001.119	SK 40 x 22 x 400	327,60 €	640,73 DM	14
03.001.120	SK 40 x 22 x 500	370,80 €	725,22 DM	14
03.001.122	SK 40 x 27 x 250	263,40 €	515,17 DM	14
03.001.123	SK 40 x 27 x 315	288,00 €	563,28 DM	14
03.001.124	SK 40 x 27 x 400	335,40 €	655,99 DM	14
03.001.125	SK 40 x 27 x 500	381,60 €	746,34 DM	14
03.001.127	SK 40 x 32 x 315	322,20 €	630,17 DM	14
03.001.128	SK 40 x 32 x 400	370,20 €	724,05 DM	14
03.001.129	SK 40 x 32 x 500	400,20 €	782,72 DM	14
03.001.130	SK 40 x 32 x 630	467,40 €	914,15 DM	14
03.001.131	SK 40 x 40 x 315	328,80 €	643,08 DM	14
03.001.132	SK 40 x 40 x 400	378,00 €	739,30 DM	14
03.001.133	SK 40 x 40 x 500	415,20 €	812,06 DM	14
03.001.134	SK 40 x 40 x 630	480,00 €	938,80 DM	14
03.001.138	SK 50 x 22 x 400	363,00 €	709,97 DM	14
03.001.139	SK 50 x 22 x 500	411,60 €	805,02 DM	14
03.001.142	SK 50 x 27 x 400	386,40 €	755,73 DM	14
03.001.143	SK 50 x 27 x 500	421,20 €	823,80 DM	14
03.001.144	SK 50 x 27 x 630	493,80 €	965,79 DM	14
03.001.146	SK 50 x 32 x 400	397,20 €	776,86 DM	14
03.001.147	SK 50 x 32 x 500	446,40 €	873,08 DM	14
03.001.148	SK 50 x 32 x 630	516,60 €	1.010,38 DM	14
03.001.149	SK 50 x 32 x 800	592,80 €	1.159,42 DM	14
03.001.151	SK 50 x 40 x 400	400,20 €	782,72 DM	14
03.001.152	SK 50 x 40 x 500	458,40 €	896,55 DM	14
03.001.153	SK 50 x 40 x 630	531,00 €	1.038,55 DM	14
03.001.154	SK 50 x 40 x 800	611,40 €	1.195,79 DM	14
03.001.157	SK 50 x 50 x 500	519,00 €	1.015,08 DM	14
03.001.158	SK 50 x 50 x 630	567,60 €	1.110,13 DM	14
03.001.159	SK 50 x 50 x 800	642,00 €	1.255,64 DM	14
03.001.160	SK 50 x 50 x 1000	825,00 €	1.613,56 DM	14
03.001.161	SK 50 x 60 x 500	567,60 €	1.110,13 DM	14
03.001.162	SK 50 x 60 x 630	642,00 €	1.256,82 DM	14
03.001.163	SK 50 x 60 x 800	736,20 €	1.439,88 DM	14
03.001.164	SK 50 x 60 x 1000	879,60 €	1.720,35 DM	14

## DIN 2080 - Fräserdorne DIN 6354 Form B

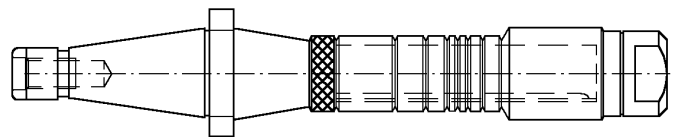

Bestell-Nr.	Abmessung	Euro	DM	PG
03.001.201	SK 30 x 16 x 200	297,60 €	582,06 DM	14
03.001.202	SK 30 x 16 x 250	327,60 €	640,73 DM	14
03.001.203	SK 30 x 16 x 315	360,00 €	704,10 DM	14
03.001.205	SK 30 x 22 x 200	295,20 €	577,36 DM	14
03.001.206	SK 30 x 22 x 250	327,60 €	640,73 DM	14
03.001.207	SK 30 x 22 x 315	367,20 €	718,18 DM	14
03.001.208	SK 30 x 22 x 400	454,80 €	889,51 DM	14
03.001.209	SK 30 x 27 x 200	324,00 €	633,69 DM	14
03.001.210	SK 30 x 27 x 250	355,20 €	694,71 DM	14
03.001.211	SK 30 x 27 x 315	397,20 €	776,86 DM	14
03.001.212	SK 30 x 27 x 400	486,60 €	951,71 DM	14
03.001.217	SK 40 x 22 x 250	340,20 €	665,37 DM	14
03.001.218	SK 40 x 22 x 315	383,40 €	749,87 DM	14
03.001.219	SK 40 x 22 x 400	454,80 €	889,51 DM	14
03.001.220	SK 40 x 22 x 500	511,80 €	1.000,99 DM	14
03.001.222	SK 40 x 27 x 250	371,40 €	726,40 DM	14
03.001.223	SK 40 x 27 x 315	413,40 €	808,54 DM	14
03.001.224	SK 40 x 27 x 400	493,80 €	965,79 DM	14
03.001.225	SK 40 x 27 x 500	555,60 €	1.086,66 DM	14
03.001.227	SK 40 x 32 x 315	451,20 €	882,47 DM	14
03.001.228	SK 40 x 32 x 400	535,80 €	1.047,93 DM	14
03.001.229	SK 40 x 32 x 500	601,20 €	1.175,84 DM	14
03.001.230	SK 40 x 32 x 630	693,60 €	1.356,56 DM	14
03.001.231	SK 40 x 40 x 315	494,40 €	966,96 DM	14
03.001.232	SK 40 x 40 x 400	569,40 €	1.113,65 DM	14
03.001.233	SK 40 x 40 x 500	653,40 €	1.277,94 DM	14
03.001.234	SK 40 x 40 x 630	750,60 €	1.468,05 DM	14
03.001.238	SK 50 x 22 x 400	486,60 €	951,71 DM	14
03.001.239	SK 50 x 22 x 500	552,00 €	1.079,62 DM	14
03.001.242	SK 50 x 27 x 400	552,00 €	1.079,62 DM	14
03.001.243	SK 50 x 27 x 500	595,80 €	1.165,28 DM	14
03.001.244	SK 50 x 27 x 630	681,60 €	1.333,09 DM	14
03.001.246	SK 50 x 32 x 400	563,40 €	1.101,91 DM	14
03.001.247	SK 50 x 32 x 500	646,80 €	1.265,03 DM	14
03.001.248	SK 50 x 32 x 630	742,80 €	1.452,79 DM	14
03.001.249	SK 50 x 32 x 800	880,80 €	1.722,70 DM	14
03.001.251	SK 50 x 40 x 400	592,20 €	1.158,24 DM	14
03.001.252	SK 50 x 40 x 500	696,00 €	1.361,26 DM	14
03.001.253	SK 50 x 40 x 630	801,60 €	1.567,79 DM	14
03.001.254	SK 50 x 40 x 800	945,60 €	1.849,43 DM	14
03.001.257	SK 50 x 50 x 500	807,60 €	1.579,53 DM	14
03.001.258	SK 50 x 50 x 630	916,80 €	1.793,10 DM	14
03.001.259	SK 50 x 50 x 800	1092,60 €	2.136,94 DM	14
03.001.260	SK 50 x 50 x 1000	1372,80 €	2.684,96 DM	14
03.001.261	SK 50 x 60 x 500	954,60 €	1.867,04 DM	14
03.001.262	SK 50 x 60 x 630	1113,00 €	2.176,84 DM	14
03.001.263	SK 50 x 60 x 800	1326,00 €	2.593,43 DM	14
03.001.264	SK 50 x 60 x 1000	1630,80 €	3.189,57 DM	14

## DIN 2080 - Aufnahmedorne DIN 6357

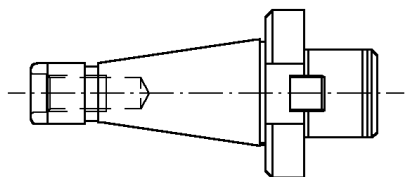

Bestell-Nr.	Abmessung	Euro	DM	PG
04.006.001	SK 40 x ISO 40 - 40	241,20 €	471,75 DM	01
04.006.002	SK 50 x ISO 40 - 40	299,40 €	585,58 DM	02
04.006.003	SK 50 x ISO 50 - 60	363,60 €	711,14 DM	02
04.006.004	SK 60 x ISO 50 - 60	657,00 €	1.284,98 DM	15
04.006.005	SK 60 x ISO 60 - 60	1061,40 €	2.075,92 DM	15

## DIN 2080 - Aufnahmedorne

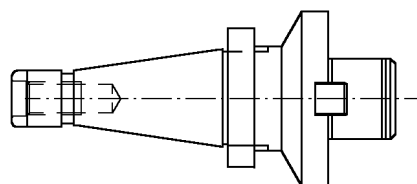

Bestell-Nr.	Abmessung	Euro	DM	PG
04.007.002	SK 40 x ISO 40 - 40	280,80 €	549,20 DM	01
04.007.004	SK 50 x ISO 40 - 40	321,00 €	627,82 DM	02
04.007.006	SK 50 x ISO 50 - 60	395,40 €	773,34 DM	02
04.007.008	SK 60 x ISO 50 - 60	655,80 €	1.282,63 DM	15
04.007.009	SK 60 x ISO 60 - 60	1061,40 €	2.075,92 DM	15

## DIN 2080 - Zentrierdorne

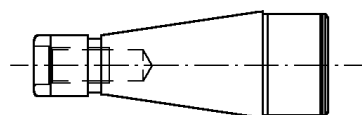

Bestell-Nr.	Abmessung	Euro	DM	PG
04.021.001	SK 40 x 40 x 30	102,60 €	200,67 DM	01
04.021.010	SK 50 x 50 x 30	165,60 €	323,89 DM	02
04.021.002	SK 50 x 60 x 40	165,60 €	323,89 DM	02
04.021.003	SK 60 x 60 x 40	331,80 €	648,94 DM	15
04.021.004	SK 60 x 100 x 50	331,80 €	648,94 DM	15
05.001.001	MK 4 x Spannber. 2-25	321,60 €	628,99 DM	16
05.001.002	MK 5 x Spannber. 3-32	274,80 €	537,46 DM	16
05.001.003	MK 6 x Spannber. 6-40	450,00 €	880,12 DM	16
05.001.004	Metr. 80 x Spannber. 8-50	545,40 €	1.066,71 DM	16

## DIN 2080 - Fräsespannfutter

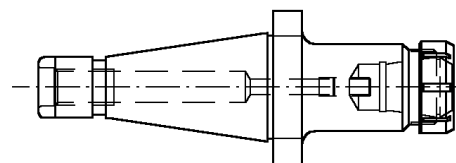

Bestell-Nr.	Abmessung	Euro	DM	PG
05.006.001	SK 30 x Spannber. 2 - 16	160,80 €	314,50 DM	03
05.006.012	SK 40 x Spannber. 2 - 16	151,20 €	295,72 DM	01
05.006.002	SK 40 x Spannber. 2 - 25	161,40 €	315,67 DM	01
05.006.013	SK 40 x Spannber. 3 - 32	192,60 €	376,69 DM	01
05.006.014	SK 40 x Spannber. 6 - 40	298,20 €	583,23 DM	01
05.006.017	SK 50 x Spannber. 2 - 25	221,40 €	433,02 DM	02
05.006.003	SK 50 x Spannber. 3 - 32	240,00 €	469,40 DM	02
05.006.004	SK 50 x Spannber. 6 - 40	262,20 €	512,82 DM	02
05.006.016	SK 50 x Spannber. 8 - 50	288,00 €	563,28 DM	02
05.006.005	SK 60 x Spannber. 8 - 50	593,40 €	1.160,59 DM	15

## DIN 2080 - Fräsespannfutter ER

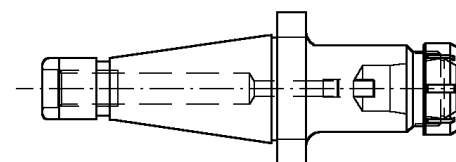

Bestell-Nr.	Abmessung	Euro	DM	PG
05.008.001	SK 40 x ER 16- 60	127,80 €	249,96 DM	01
05.008.002	SK 40 x ER 16-100	159,60 €	312,15 DM	01
05.008.003	SK 40 x ER 16-160	178,20 €	348,53 DM	01
05.008.004	SK 40 x ER 25- 60	153,60 €	300,42 DM	01
05.008.005	SK 40 x ER 32- 60	164,40 €	321,54 DM	01
05.008.006	SK 40 x ER 40- 60	175,80 €	343,83 DM	01
05.008.012	SK 50 x ER 32- 70	202,80 €	396,64 DM	02
05.008.013	SK 50 x ER 40- 70	209,40 €	409,55 DM	02
05.008.014	SK 50 x ER 50- 70	252,60 €	494,04 DM	02

## DIN 2080 -Spannfutter 1835 B

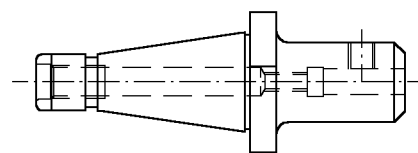

Bestell-Nr.	Abmessung	Euro	DM	PG
05.031.001	SK 30 x 6 X 40	92,00 €	179,94 DM	03
05.031.002	SK 30 x 8 X 40	84,00 €	164,29 DM	03
05.031.003	SK 30 x 10 X 40	84,00 €	164,29 DM	03
05.031.004	SK 30 x 12 X 40	84,00 €	164,29 DM	03
05.031.030	SK 30 x 14 X 50	84,00 €	164,29 DM	03
05.031.005	SK 30 x 16 X 50	87,00 €	170,16 DM	03
05.031.007	SK 40 x 6 X 50	84,00 €	164,29 DM	03
05.031.008	SK 40 x 8 X 50	77,50 €	150,58 DM	03
05.031.009	SK 40 x 10 X 50	74,50 €	145,71 DM	03
05.031.010	SK 40 x 12 X 50	74,50 €	145,71 DM	03
05.031.040	SK 40 x 14 X 50	74,50 €	145,71 DM	03
05.031.011	SK 40 x 16 X 63	74,50 €	145,71 DM	03
05.031.041	SK 40 x 18 X 63	74,50 €	145,71 DM	03
05.031.012	SK 40 x 20 X 63	79,00 €	154,51 DM	03
05.031.013	SK 40 x 25 X 80	99,00 €	193,63 DM	03
05.031.014	SK 40 x 32 X 80	99,00 €	193,63 DM	03

Bestell-Nr.	Abmessung	Euro	DM	PG
05.031.015	SK 50 x 6 X 63	123,50 €	241,55 DM	02
05.031.016	SK 50 x 8 X 63	117,00 €	228,83 DM	02
05.031.017	SK 50 x 10 X 63	114,00 €	222,96 DM	02
05.031.018	SK 50 x 12 X 63	114,00 €	222,96 DM	02
05.031.050	SK 50 x 14 X 63	114,00 €	222,96 DM	02
05.031.019	SK 50 x 16 X 63	114,00 €	222,96 DM	02
05.031.051	SK 50 x 18 X 63	114,00 €	222,96 DM	02
05.031.020	SK 50 x 20 X 63	114,00 €	222,96 DM	02
05.031.021	SK 50 x 25 X 80	117,00 €	228,83 DM	02
05.031.022	SK 50 x 32 X 80	124,00 €	242,52 DM	02
05.031.023	SK 50 x 40 X 90	145,00 €	283,60 DM	02
05.031.024	SK 50 x 50 X 115	153,00 €	299,24 DM	02
05.031.025	SK 50 x 63 X 115	171,50 €	335,42 DM	02

### DIN 2080 -Spannfutter 1835 E

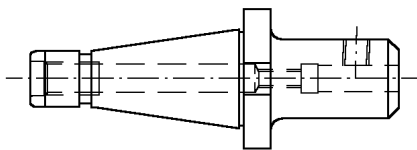

Bestell-Nr.	Abmessung	Euro	DM	PG
05.034.001	SK 30 x 6 X 40	92,00 €	179,94 DM	03
05.034.002	SK 30 x 8 X 40	84,00 €	164,29 DM	03
05.034.003	SK 30 x 10 X 40	84,00 €	164,29 DM	03
05.034.004	SK 30 x 12 X 40	84,00 €	164,29 DM	03
05.034.030	SK 30 x 14 X 50	88,00 €	172,11 DM	03
05.034.005	SK 30 x 16 X 50	88,00 €	172,11 DM	03
05.034.007	SK 40 x 6 X 50	72,00 €	140,82 DM	01
05.034.008	SK 40 x 8 X 50	72,00 €	140,82 DM	01
05.034.009	SK 40 x 10 X 50	78,00 €	152,55 DM	01
05.034.010	SK 40 x 12 X 50	78,00 €	152,55 DM	01
05.034.040	SK 40 x 14 X 50	79,00 €	154,51 DM	01
05.034.011	SK 40 x 16 X 63	80,50 €	157,44 DM	01
05.034.041	SK 40 x 18 X 63	80,50 €	157,44 DM	01
05.034.012	SK 40 x 20 X 63	84,00 €	164,29 DM	01
05.034.013	SK 40 x 25 X 80	96,50 €	188,74 DM	01
05.034.014	SK 40 x 32 X 80	103,50 €	202,43 DM	01
05.034.015	SK 50 x 6 X 63	126,00 €	246,43 DM	02
05.034.016	SK 50 x 8 X 63	119,50 €	233,72 DM	02
05.034.017	SK 50 x 10 X 63	116,50 €	227,85 DM	02
05.034.018	SK 50 x 12 X 63	118,00 €	230,79 DM	02
05.034.050	SK 50 x 14 X 63	118,00 €	230,79 DM	02
05.034.019	SK 50 x 16 X 63	118,00 €	230,79 DM	02
05.034.051	SK 50 x 18 X 63	118,00 €	230,79 DM	02
05.034.020	SK 50 x 20 X 63	119,00 €	233,74 DM	02
05.034.021	SK 50 x 25 X 80	122,50 €	239,59 DM	02
05.034.022	SK 50 x 32 X 80	131,50 €	257,19 DM	02
05.034.023	SK 50 x 40 X 90	141,50 €	276,75 DM	02
05.034.024	SK 50 x 50 X 115	148,00 €	283,46 DM	02
05.034.025	SK 50 x 63 X 115	172,00 €	336,40 DM	02

### DIN 2080 -Hydro-Dehnspannfutter

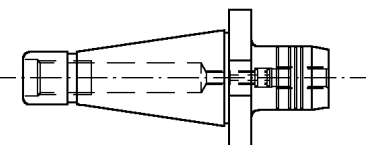

Bestell-Nr.	Abmessung	Euro	DM	PG
05.043.001	SK/SA40 x 6 x 49	349,00 €	682,58 DM	36
05.043.002	SK/SA40 x 8 x 49	349,00 €	682,58 DM	36
05.043.003	SK/SA40 x 10 x 53	349,00 €	682,58 DM	36
05.043.004	SK/SA40 x 12 x 58	349,00 €	682,58 DM	36
05.043.005	SK/SA40 x 14 x 58	349,00 €	682,58 DM	36

Bestell-Nr.	Abmessung	Euro	DM	PG
05.043.006	SK/SA40 x 16 x 61	349,00 €	682,58 DM	36
05.043.007	SK/SA40 x 18 x 61	349,00 €	682,58 DM	36
05.043.008	SK/SA40 x 20 x 63	349,00 €	682,58 DM	36
05.043.012	SK/SA40 x 6 x 53	434,00 €	848,83 DM	36
05.043.013	SK/SA40 x 8 x 53	434,00 €	848,83 DM	36
05.043.014	SK/SA40 x 10 x 57	434,00 €	848,83 DM	36
05.043.015	SK/SA40 x 12 x 62	434,00 €	848,83 DM	36
05.043.016	SK/SA40 x 14 x 62	434,00 €	848,83 DM	36
05.043.017	SK/SA40 x 16 x 65	434,00 €	848,83 DM	36
05.043.018	SK/SA40 x 18 x 65	434,00 €	848,83 DM	36
05.043.019	SK/SA40 x 20 x 67	434,00 €	848,83 DM	36
05.043.020	SK/SA40 x 25 x 72	434,00 €	848,83 DM	36
05.043.021	SK/SA40 x 32 x 76	434,00 €	848,83 DM	36

### DIN 2080 - Kurzbohrfutter

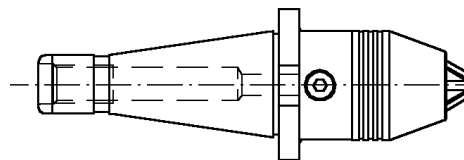

Bestell-Nr.	Abmessung	Euro	DM	PG
05.047.001	SK 40 x Sp. 1,0-13 x 80	232,80 €	455,32 DM	34
05.047.002	SK 40 x Sp. 2,5-16 x 85,5	244,80 €	478,79 DM	34
05.047.003	SK 50 x Sp. 1,0-13 x 83,5	354,60 €	693,54 DM	34
05.047.004	SK 50 x Sp. 2,5-13 x 89	365,40 €	714,66 DM	34

### DIN 2080 - Gewindeschneid-Schnellwechselfutter

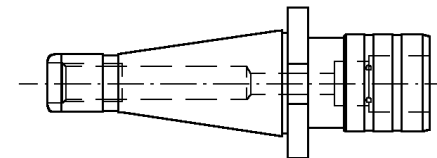

Bestell-Nr.	Abmessung	Euro	DM	PG
05.051.001	SK 30 - M 3 - M 12	351,60 €	687,67 DM	31
05.051.002	SK 40 - M 3 - M 12	351,60 €	687,67 DM	31
05.051.003	SK 40 - M 8 - M 20	396,60 €	775,68 DM	31
05.051.005	SK 40 - M 14 - M 33	454,20 €	888,34 DM	31
05.051.007	SK 40 - M 22 - M 48	581,40 €	1.137,12 DM	31
05.051.004	SK 50 - M 8 - M 20	453,00 €	885,99 DM	31
05.051.006	SK 50 - M 14 - M 33	543,00 €	1.062,02 DM	31
05.051.008	SK 50 - M 22 - M 48	765,60 €	1.497,38 DM	31

Einsätze für Gewindeschneid-Schnellwechselfutter siehe Zubehörpreisliste

## DIN 2080 - Bohrstangen DIN 6385 Form C

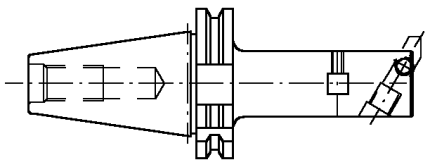

Bestell-Nr.	Abmessung	Euro	DM	PG
07.026.001	SK 40 x 16 x 100	198,60 €	388,43 DM	13
07.026.002	SK 40 x 16 x 160	212,40 €	415,42 DM	13
07.026.003	SK 40 x 20 x 100	215,40 €	421,29 DM	13
07.026.004	SK 40 x 20 x 160	219,00 €	428,33 DM	13
07.026.005	SK 40 x 25 x 100	214,20 €	418,94 DM	13
07.026.006	SK 40 x 25 x 160	220,80 €	431,85 DM	13
07.026.007	SK 40 x 25 x 250	263,40 €	515,17 DM	13
07.026.008	SK 40 x 32 x 100	225,60 €	441,24 DM	13
07.026.009	SK 40 x 32 x 160	228,60 €	447,10 DM	13
07.026.010	SK 40 x 32 x 250	247,80 €	484,65 DM	13
07.026.011	SK 40 x 40 x 100	267,00 €	522,21 DM	13
07.026.012	SK 40 x 40 x 160	273,00 €	533,94 DM	13
07.026.013	SK 40 x 40 x 250	283,20 €	553,89 DM	13
07.026.014	SK 40 x 50 x 100	295,80 €	578,53 DM	13
07.026.015	SK 40 x 50 x 160	303,00 €	592,62 DM	13
07.026.016	SK 40 x 50 x 250	314,40 €	614,91 DM	13
07.026.017	SK 40 x 63 x 160	367,20 €	718,18 DM	13
07.026.018	SK 40 x 63 x 250	370,80 €	725,22 DM	13
07.026.019	SK 40 x 80 x 160	410,40 €	802,67 DM	13
07.026.020	SK 40 x 80 x 250	480,60 €	939,97 DM	13
07.026.021	SK 50 x 16 x 100	286,20 €	559,76 DM	13
07.026.022	SK 50 x 16 x 160	281,40 €	550,37 DM	13
07.026.023	SK 50 x 20 x 100	295,80 €	578,53 DM	13
07.026.024	SK 50 x 20 x 160	299,40 €	585,58 DM	13
07.026.025	SK 50 x 20 x 250	322,80 €	631,34 DM	13
07.026.026	SK 50 x 25 x 100	305,40 €	597,31 DM	13
07.026.027	SK 50 x 25 x 160	306,60 €	599,66 DM	13
07.026.028	SK 50 x 25 x 250	312,60 €	611,39 DM	13
07.026.029	SK 50 x 32 x 100	342,00 €	668,89 DM	13
07.026.030	SK 50 x 32 x 160	350,40 €	685,32 DM	13
07.026.031	SK 50 x 32 x 250	364,80 €	713,49 DM	13
07.026.032	SK 50 x 40 x 100	358,80 €	701,75 DM	13
07.026.033	SK 50 x 40 x 160	364,80 €	713,49 DM	13
07.026.034	SK 50 x 40 x 250	375,60 €	734,61 DM	13
07.026.035	SK 50 x 50 x 100	370,80 €	725,22 DM	13
07.026.036	SK 50 x 50 x 160	376,20 €	735,78 DM	13
07.026.037	SK 50 x 50 x 250	394,20 €	770,99 DM	13
07.026.038	SK 50 x 50 x 400	453,60 €	887,16 DM	13
07.026.039	SK 50 x 63 x 160	394,80 €	772,16 DM	13
07.026.040	SK 50 x 63 x 250	429,60 €	840,22 DM	13
07.026.041	SK 50 x 63 x 400	431,40 €	843,75 DM	13
07.026.042	SK 50 x 80 x 160	470,40 €	920,02 DM	13
07.026.043	SK 50 x 80 x 250	508,80 €	995,13 DM	13
07.026.044	SK 50 x 80 x 400	553,80 €	1.083,14 DM	13
07.026.045	SK 50 x 100 x 250	538,80 €	1.053,80 DM	13
07.026.046	SK 50 x 100 x 400	610,20 €	1.193,45 DM	13

## DIN 2080 Rohlinge

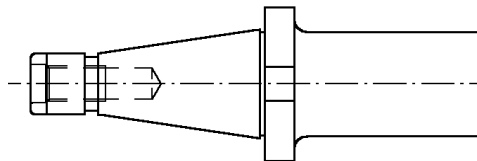

Bestell-Nr.	Abmessung	Euro	DM	PG
07.028.001	SK 40 x 40,5 x 160	128,40 €	251,13 DM	01
07.028.002	SK 40 x 40,5 x 250	147,60 €	288,68 DM	01
07.028.003	SK 40 x 63,5 x 160	148,20 €	289,85 DM	01
07.028.004	SK 40 x 63,5 x 250	174,60 €	341,49 DM	01
07.028.005	SK 40 x 63,5 x 315	199,20 €	389,60 DM	01
07.028.006	SK 50 x 50,5 x 250	193,20 €	377,87 DM	02
07.028.007	SK 50 x 50,5 x 315	205,80 €	402,51 DM	02
07.028.008	SK 50 x 63,5 x 250	221,40 €	433,02 DM	02
07.028.009	SK 50 x 63,5 x 315	288,60 €	564,45 DM	02
07.028.010	SK 50 x 95,5 x 250	276,00 €	539,81 DM	02
07.028.011	SK 50 x 95,5 x 315	308,40 €	603,18 DM	02
07.028.012	SK 50 x 95,5 x 400	378,00 €	739,30 DM	02

## DIN 2080 Bohrköpfe DIN 6384

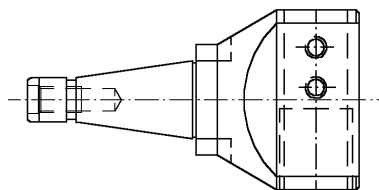

Bestell-Nr.	Abmessung	Euro	DM	PG
07.036.001	SK 40 x 63 x 63	283,20 €	553,89 DM	13
07.036.002	SK 40 x 80 x 80	329,40 €	644,25 DM	13
07.036.003	SK 40 x 100 x 100	338,40 €	661,85 DM	13
07.036.004	SK 50 x 63 x 63	357,60 €	699,40 DM	13
07.036.005	SK 50 x 80 x 80	381,60 €	746,34 DM	13
07.036.006	SK 50 x 100 x 100	451,80 €	883,64 DM	13
07.036.007	SK 50 x 125 x 100	514,80 €	1.006,86 DM	13
07.036.008	SK 50 x 160 x 125	656,40 €	1.283,81 DM	13
07.036.009	SK 50 x 200 x 125	852,60 €	1.667,54 DM	13
07.036.010	SK 50 x 250 x 125	1149,60 €	2.248,42 DM	13
07.036.011	SK 60 x 160 x 125	808,20 €	1.580,70 DM	15
07.036.012	SK 60 x 200 x 125	1004,40 €	1.964,44 DM	15
07.036.013	SK 60 x 250 x 125	1303,20 €	2.548,84 DM	15

## DIN 2080 - Bohrköpfe aus Leichtmetall

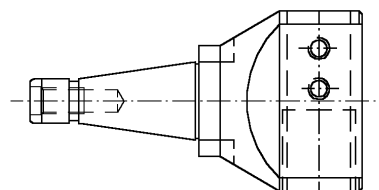

Bestell-Nr.	Abmessung	Euro	DM	PG
07.041.003	SK 50 x 125 x 100	669,60 €	1.309,62 DM	13
07.041.004	SK 50 x 160 x 125	822,00 €	1.607,69 DM	13
07.041.005	SK 50 x 200 x 125	1003,80 €	1.963,26 DM	13
07.041.006	SK 50 x 250 x 125	1010,40 €	1.976,17 DM	13
07.041.007	SK 50 x 300 x 125	1062,00 €	2.077,09 DM	13
07.041.008	SK 50 x 400 x 125	1245,00 €	2.435,01 DM	13
07.041.009	SK 50 x 500 x 125	1437,00 €	2.810,53 DM	13

**DIN 2080 - Aufnahmeschäfte ABS**

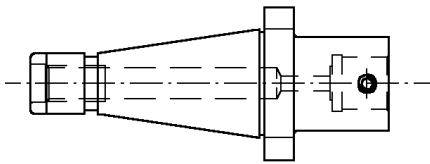

Bestell-Nr.	Abmessung	Euro	DM	PG
07.065.001	SK 40 x ABS 25 x 50	196,20€	383,73 DM	26
07.065.002	SK 40 x ABS 32 x 50	196,20€	383,73 DM	26
07.065.003	SK 40 x ABS 40 x 50	196,20€	383,73 DM	26
07.065.004	SK 40 x ABS 50 x 50	196,20€	383,73 DM	26
07.065.005	SK 40 x ABS 63 x 70	199,20€	389,60 DM	26
07.065.013	SK 50 x ABS 25 x 50	240,60€	470,57 DM	26
07.065.007	SK 50 x ABS 32 x 60	240,60€	470,57 DM	26
07.065.008	SK 50 x ABS 40 x 60	240,60€	470,57 DM	26
07.065.009	SK 50 x ABS 50 x 60	240,60€	470,57 DM	26
07.065.010	SK 50 x ABS 63 x 60	243,60€	476,44 DM	26
07.065.011	SK 50 x ABS 80 x 80	249,00€	487,00 DM	26
07.065.012	SK 50 x ABS 100 x 100	268,80€	525,73 DM	26

**DIN 2080 - Kontrolldorne**

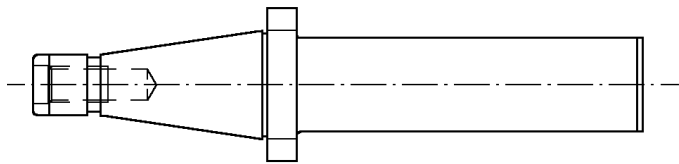

Bestell-Nr.	Abmessung	Euro	DM	PG
09.016.001	SK 30 x 32 x 300	241,80 €	472,92 DM	03
09.016.002	SK 40 x 40 x 300	277,20 €	542,16 DM	01
09.016.003	SK 50 x 50 x 300	489,60 €	957,57 DM	02

Hinweis: Nicht aufgeführte Werkzeuggruppen auf Anfrage

Notizen:

**DIN 2080 - Zwischenhülsen**

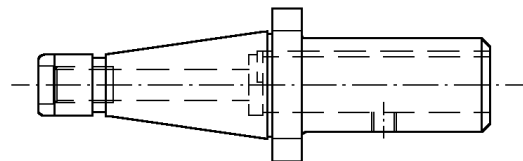

Bestell-Nr.	Abmessung	Euro	DM	PG
08.001.001	SK 40 x 28 x 100	165,60€	323,89 DM	01
08.001.002	SK 40 x 36 x 120	171,00€	334,45 DM	01
08.001.003	SK 50 x 28 x 100	193,80€	379,04 DM	02
08.001.004	SK 50 x 28 x 160	229,20€	448,28 DM	02
08.001.005	SK 50 x 36 x 100	204,60€	400,16 DM	02
08.001.006	SK 50 x 36 x 160	237,00€	463,53 DM	02
08.001.007	SK 50 x 48 x 100	216,00€	422,46 DM	02
08.001.008	SK 50 x 48 x 160	2522,40€	4.933,39 DM	02

**DIN 2080 - Kontrollspitzen**

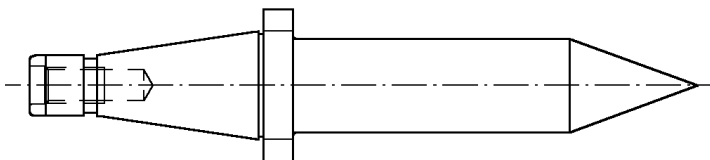

Bestell-Nr.	Abmessung	Euro	DM	PG
09.006.001	SK 30 x 32 x 150	161,40€	315,67 DM	13
09.006.002	SK 40 x 40 x 200	229,20€	448,28 DM	13
09.006.003	SK 50 x 50 x 250	299,40€	585,58 DM	13

**Aufnahmeschäfte DIN 69871 Form AD x ABS**

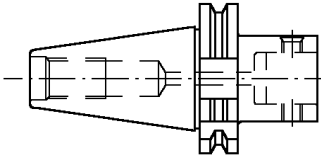

Bestell-Nr.	Abmessung	Euro	DM	PG
28.07.065.001	SK 40 x ABS 25 x 50	190,00 €	371,61 DM	26
28.07.065.002	SK 40 x ABS 32 x 50	190,00 €	371,61 DM	26
28.07.065.003	SK 40 x ABS 40 x 50	190,00 €	371,61 DM	26
28.07.065.004	SK 40 x ABS 50 x 50	190,00 €	371,61 DM	26
28.07.065.005	SK 40 x ABS 63 x 50	193,00 €	377,48 DM	26
30.07.065.007	SK 50 x ABS 32 x 60	217,00 €	424,42 DM	26
30.07.065.008	SK 50 x ABS 40 x 60	217,00 €	424,42 DM	26
30.07.065.009	SK 50 x ABS 50 x 60	217,00 €	424,42 DM	26
30.07.065.010	SK 50 x ABS 63 x 60	220,50 €	431,26 DM	26
30.07.065.011	SK 50 x ABS 80 x 70	225,00 €	440,06 DM	26
30.07.065.012	SK 50 x ABS 100 x 115	248,00 €	485,05 DM	26

**Aufnahmeschäfte HSK x ABS**

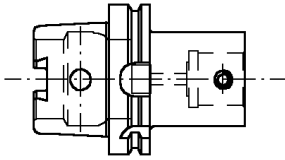

Bestell-Nr.	Abmessung	Euro	DM	PG
92.07.065.001	HSK-A 50 x ABS 25 x 50	190,00 €	371,61 DM	26
92.07.065.002	HSK-A 50 x ABS 32 x 50	190,00 €	371,61 DM	26
92.07.065.003	HSK-A 50 x ABS 40 x 60	193,50 €	378,45 DM	26
92.07.065.004	HSK-A 50 x ABS 50 x 70	198,50 €	388,23 DM	26
93.07.065.001	HSK-A 63 x ABS 25 x 50	205,00 €	400,95 DM	26
93.07.065.002	HSK-A 63 x ABS 32 x 50	205,00 €	400,95 DM	26
93.07.065.003	HSK-A 63 x ABS 40 x 60	210,00 €	410,72 DM	26
93.07.065.004	HSK-A 63 x ABS 50 x 60	216,00 €	422,46 DM	26
93.07.065.005	HSK-A 63 x ABS 63 x 80	220,00 €	430,28 DM	26
93.07.065.006	HSK-A 63 x ABS 80 x 80	231,50 €	452,77 DM	26
94.07.065.001	HSK-A 80 x ABS 25 x 55	215,00 €	420,50 DM	26
94.07.065.002	HSK-A 80 x ABS 32 x 55	215,00 €	420,50 DM	26
94.07.065.003	HSK-A 80 x ABS 40 x 55	221,00 €	432,24 DM	26
94.07.065.004	HSK-A 80 x ABS 50 x 75	227,00 €	443,97 DM	26
94.07.065.005	HSK-A 80 x ABS 63 x 85	232,00 €	453,75 DM	26
94.07.065.006	HSK-A 80 x ABS 80 x 95	243,00 €	475,27 DM	26
95.07.065.001	HSK-A 100 x ABS 25 x 60	249,00 €	487,00 DM	26
95.07.065.002	HSK-A 100 x ABS 32 x 60	249,00 €	487,00 DM	26
95.07.065.003	HSK-A 100 x ABS 40 x 80	254,00 €	496,78 DM	26
95.07.065.004	HSK-A 100 x ABS 50 x 80	259,00 €	506,56 DM	26
95.07.065.005	HSK-A 100 x ABS 63 x 80	266,50 €	521,23 DM	26
95.07.065.006	HSK-A 100 x ABS 80 x 90	278,00 €	543,72 DM	26
95.07.065.007	HSK-A 100 x ABS 100 x 100	294,50 €	575,99 DM	26

**Aufnahmeschäfte MAS BT x ABS**

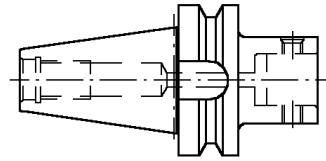

Bestell-Nr.	Abmessung	Euro	DM	PG
39.07.065.001	BT 40 x ABS 25 x 60	190,00 €	371,61 DM	26
39.07.065.002	BT 40 x ABS 32 x 60	190,00 €	371,61 DM	26
39.07.065.003	BT 40 x ABS 40 x 60	190,00 €	371,61 DM	26
39.07.065.004	BT 40 x ABS 50 x 60	190,00 €	371,61 DM	26
39.07.065.005	BT 40 x ABS 63 x 60	193,00 €	377,48 DM	26
38.07.065.006	BT 50 x ABS 32 x 70	217,00 €	424,42 DM	26
38.07.065.007	BT 50 x ABS 40 x 70	217,00 €	424,42 DM	26
38.07.065.008	BT 50 x ABS 50 x 70	217,00 €	424,42 DM	26
38.07.065.010	BT 50 x ABS 63 x 80	220,50 €	431,26 DM	26
38.07.065.011	BT 50 x ABS 80 x 100	225,00 €	440,06 DM	26
38.07.065.012	BT 50 x ABS 100 x 110	248,00 €	485,05 DM	26

**Aufnahmeschäfte DIN 2080 x ABS**

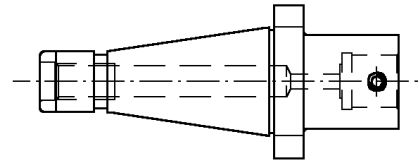

Bestell-Nr.	Abmessung	Euro	DM	PG
07.065.001	SK 40 x ABS 25 x 50	163,50 €	319,78 DM	26
07.065.002	SK 40 x ABS 32 x 50	163,50 €	319,78 DM	26
07.065.003	SK 40 x ABS 40 x 50	163,50 €	319,78 DM	26
07.065.004	SK 40 x ABS 50 x 50	163,50 €	319,78 DM	26
07.065.005	SK 40 x ABS 63 x 70	166,00 €	324,67 DM	26
07.065.013	SK 50 x ABS 25 x 50	200,50 €	392,14 DM	26
07.065.007	SK 50 x ABS 32 x 60	200,50 €	392,14 DM	26
07.065.008	SK 50 x ABS 40 x 60	200,50 €	392,14 DM	26
07.065.009	SK 50 x ABS 50 x 60	200,50 €	392,14 DM	26
07.065.010	SK 50 x ABS 63 x 60	203,00 €	397,03 DM	26
07.065.011	SK 50 x ABS 80 x 80	207,50 €	405,83 DM	26
07.065.012	SK 50 x ABS 100 x 100	224,00 €	438,11 DM	26

**Aufnahmeschäfte HSK-F x ABS**

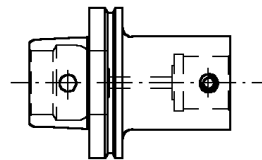

Bestell-Nr.	Abmessung	Euro	DM	PG
171.07.065.001	HSK-F 63 x ABS 25 x 50	226,00 €	442,02 DM	26
171.07.065.002	HSK-F 63 x ABS 32 x 50	226,00 €	442,02 DM	26
171.07.065.003	HSK-F 63 x ABS 40 x 60	226,00 €	442,02 DM	26
171.07.065.004	HSK-F 63 x ABS 50 x 70	226,00 €	442,02 DM	26
171.07.065.005	HSK-F 63 x ABS 63 x 80	226,00 €	442,02 DM	26
171.07.065.006	HSK-F 63 x ABS 80 x 100	226,00 €	442,02 DM	26

ABS - Kurze Einsatzhülse

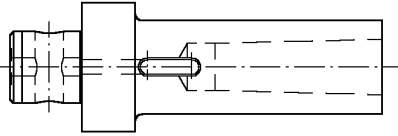

Bestell-Nr.	Abmessung	Euro	DM	PG
75.01.006.001	ABS 50 x MK 1	184,00 €	359,87 DM	26
75.01.006.002	ABS 50 x MK 2	177,50 €	347,16 DM	26
75.01.006.003	ABS 50 x MK 3	184,00 €	359,87 DM	26
75.01.006.004	ABS 63 x MK 4	218,00 €	426,37 DM	26

ABS - Fräsespannfutter ER

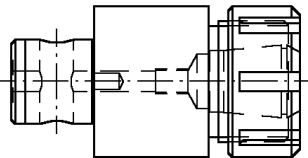

Bestell-Nr.	Abmessung	Euro	DM	PG
75.05.010.001	ABS 25 x ER 16	183,00 €	357,92 DM	26
75.05.010.002	ABS 32 x ER 20	183,00 €	357,92 DM	26
75.05.010.003	ABS 40 x ER 25	199,50 €	390,19 DM	26
75.05.010.004	ABS 50 x ER 32	218,00 €	426,37 DM	26
75.05.010.005	ABS 63 x ER 40	246,00 €	481,13 DM	26
75.05.010.006	ABS 80 x ER 50	291,00 €	569,15 DM	26

ABS - Spannfutter für DIN 1835 Form B

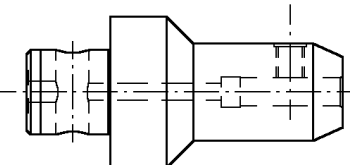

Bestell-Nr.	Abmessung	Euro	DM	PG
75.05.032.001	ABS 50 x 6 x 45	217,00 €	424,42 DM	26
75.05.032.002	ABS 50 x 8 x 45	201,00 €	393,12 DM	26
75.05.032.003	ABS 50 x 10 x 55	191,00 €	373,56 DM	26
75.05.032.004	ABS 50 x 12 x 65	181,50 €	354,98 DM	26
75.05.032.030	ABS 50 x 14 x 65	181,50 €	354,98 DM	26
75.05.032.005	ABS 50 x 16 x 65	181,50 €	354,98 DM	26
75.05.032.031	ABS 50 x 18 x 65	187,50 €	366,72 DM	26
75.05.032.006	ABS 50 x 20 x 65	194,50 €	380,41 DM	26
75.05.032.007	ABS 50 x 25 x 75	200,50 €	392,14 DM	26
75.05.032.008	ABS 63 x 10 x 55	205,00 €	400,95 DM	26
75.05.032.009	ABS 63 x 12 x 65	197,00 €	385,30 DM	26
75.05.032.032	ABS 63 x 14 x 65	191,00 €	373,56 DM	26
75.05.032.010	ABS 63 x 16 x 65	197,50 €	386,28 DM	26
75.05.032.033	ABS 63 x 18 x 65	189,00 €	369,65 DM	26
75.05.032.011	ABS 63 x 20 x 65	194,00 €	379,43 DM	26
75.05.032.012	ABS 63 x 25 x 75	201,50 €	394,10 DM	26
75.05.032.013	ABS 63 x 32 x 80	214,00 €	418,55 DM	26
75.05.032.014	ABS 80 x 16 x 65	217,50 €	425,39 DM	26
75.05.032.034	ABS 80 x 18 x 65	209,50 €	409,75 DM	26
75.05.032.015	ABS 80 x 20 x 65	215,00 €	420,50 DM	26
75.05.032.016	ABS 80 x 25 x 75	221,50 €	433,22 DM	26
75.05.032.017	ABS 80 x 32 x 80	234,50 €	458,64 DM	26

ABS - Spannfutter für DIN 1835 Form E

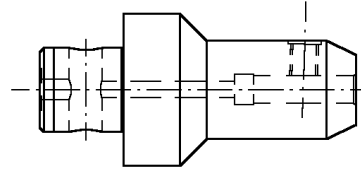

Bestell-Nr.	Abmessung	Euro	DM	PG
75.05.033.000	ABS 25 x 6 x 55	207,00 €	404,86 DM	26
75.05.033.001	ABS 25 x 8 x 55	197,50 €	386,28 DM	26
75.05.033.002	ABS 25 x 10 x 60	191,00 €	373,56 DM	26
75.05.033.003	ABS 32 x 6 x 55	210,00 €	410,72 DM	26
75.05.033.004	ABS 32 x 8 x 55	202,00 €	395,08 DM	26
75.05.033.005	ABS 32 x 10 x 60	195,00 €	381,39 DM	26
75.05.033.006	ABS 32 x 12 x 65	189,00 €	369,65 DM	26
75.05.033.007	ABS 40 x 6 x 55	214,50 €	419,53 DM	26
75.05.033.008	ABS 40 x 8 x 55	205,00 €	400,95 DM	26
75.05.033.009	ABS 40 x 10 x 60	193,50 €	378,45 DM	26
75.05.033.010	ABS 40 x 12 x 65	193,50 €	378,45 DM	26
75.05.033.011	ABS 40 x 14 x 65	193,50 €	378,45 DM	26
75.05.033.012	ABS 40 x 16 x 70	193,50 €	378,45 DM	26
75.05.033.013	ABS 50 x 6 x 55	216,50 €	423,44 DM	26
75.05.033.014	ABS 50 x 8 x 55	207,00 €	404,86 DM	26
75.05.033.015	ABS 50 x 10 x 60	195,50 €	382,36 DM	26
75.05.033.016	ABS 50 x 12 x 65	195,50 €	382,36 DM	26
75.05.033.017	ABS 50 x 14 x 65	195,50 €	382,36 DM	26
75.05.033.018	ABS 50 x 16 x 70	195,50 €	382,36 DM	26
75.05.033.019	ABS 50 x 18 x 70	195,50 €	382,36 DM	26
75.05.033.020	ABS 50 x 20 x 75	198,50 €	388,23 DM	26
75.05.033.021	ABS 50 x 25 x 75	203,00 €	397,03 DM	26
75.05.033.022	ABS 63 x 10 x 60	200,00 €	391,17 DM	26
75.05.033.023	ABS 63 x 12 x 65	200,00 €	391,17 DM	26
75.05.033.024	ABS 63 x 14 x 70	200,00 €	391,17 DM	26
75.05.033.025	ABS 63 x 16 x 70	200,00 €	391,17 DM	26
75.05.033.026	ABS 63 x 18 x 75	200,00 €	391,17 DM	26
75.05.033.027	ABS 63 x 20 x 75	203,00 €	397,03 DM	26
75.05.033.028	ABS 63 x 25 x 80	203,00 €	397,03 DM	26
75.05.033.029	ABS 80 x 16 x 70	209,50 €	409,75 DM	26
75.05.033.030	ABS 80 x 18 x 70	209,50 €	409,75 DM	26
75.05.033.031	ABS 80 x 20 x 75	215,50 €	421,48 DM	26
75.05.033.032	ABS 80 x 25 x 80	222,00 €	434,19 DM	26
75.05.033.033	ABS 80 x 32 x 80	249,50 €	487,98 DM	26

ABS - Hydro-Dehnspannfutter

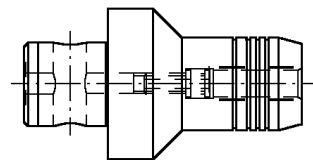

Bestell-Nr.	Abmessung	Euro	DM	PG
75.05.043.001	ABS 40 x 6 x 55	430,00 €	841,01 DM	36
75.05.043.002	ABS 40 x 8 x 55	430,00 €	841,01 DM	36
75.05.043.003	ABS 40 x 10 x 60	430,00 €	841,01 DM	36
75.05.043.004	ABS 40 x 12 x 65	347,50 €	679,65 DM	36
75.05.043.010	ABS 50 x 6 x 55	430,00 €	841,01 DM	36
75.05.043.011	ABS 50 x 8 x 55	430,00 €	841,01 DM	36
75.05.043.012	ABS 50 x 10 x 60	430,00 €	841,01 DM	36
75.05.043.013	ABS 50 x 12 x 65	347,50 €	679,65 DM	36
75.05.043.014	ABS 50 x 14 x 65	430,00 €	841,01 DM	36
75.05.043.015	ABS 50 x 16 x 70	430,00 €	841,01 DM	36
75.05.043.016	ABS 50 x 18 x 70	430,00 €	841,01 DM	36
75.05.043.017	ABS 50 x 20 x 75	347,50 €	679,65 DM	36
75.05.043.018	ABS 50 x 25 x 85	430,00 €	841,01 DM	36

Bestell-Nr.	Abmessung	Euro	DM	PG
75.05.043.022	ABS 63 x 6 x 55	468,00 €	915,33 DM	36
75.05.043.023	ABS 63 x 8 x 55	468,00 €	915,33 DM	36
75.05.043.024	ABS 63 x 10 x 60	468,00 €	915,33 DM	36
75.05.043.025	ABS 63 x 12 x 65	403,50 €	789,18 DM	36
75.05.043.026	ABS 63 x 14 x 65	468,00 €	915,33 DM	36
75.05.043.027	ABS 63 x 16 x 70	468,00 €	915,33 DM	36
75.05.043.028	ABS 63 x 18 x 70	468,00 €	915,33 DM	36
75.05.043.029	ABS 63 x 20 x 75	408,00 €	797,98 DM	36
75.05.043.030	ABS 63 x 25 x 85	468,00 €	915,33 DM	36
75.05.043.031	ABS 63 x 32 x 90	468,00 €	915,33 DM	36

**ABS - Kurzbohrfutter DIN 69871 Form AD - Kurze Einsatzhülse**

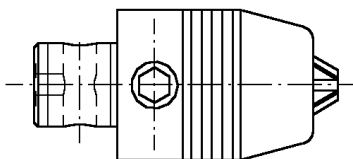

Bestell-Nr.	Abmessung	Euro	DM	PG
75.05.046.005	ABS 32 x Sp. 1,0-13 x 95,5	371,00 €	725,61 DM	34
75.05.046.006	ABS 40 x Sp. 1,0-13 x 105	371,00 €	725,61 DM	34
75.05.046.001	ABS 50 x Sp. 1,0-13	385,00 €	752,99 DM	34
75.05.046.003	ABS 50 x Sp. 2,5-16 x 105	447,00 €	874,26 DM	34
75.05.046.002	ABS 63 x Sp. 1,0-13	447,00 €	874,26 DM	34

**ABS - Gewindeschneid-Schnellwechselfutter**

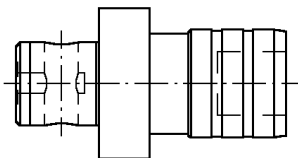

Bestell-Nr.	Abmessung	Euro	DM	PG
75.05.051.001	ABS 50 x M 3-M12	442,00 €	864,48 DM	31
75.05.051.002	ABS 50 x M 8-M20	513,00 €	1.003,34 DM	31
75.05.051.003	ABS 63 x M 3-M12	442,00 €	864,48 DM	31
75.05.051.004	ABS 63 x M 8-M20	513,00 €	1.003,34 DM	31
75.05.051.005	ABS 63 x M14-M33	841,00 €	1.644,85 DM	31
75.05.051.006	ABS100 x M22-M48	1487,00 €	2.908,32 DM	31

**ABS - Gewindeschneid-Schnellwechselfutter -starr mit Kühlschmierstoffzuführung bis 50 bar**

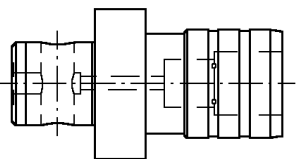

Bestell-Nr.	Abmessung	Euro	DM	PG
75.05.051.801	ABS 50 x M 3-M12	282,00 €	551,54 DM	31
75.05.051.802	ABS 50 x M 8-M20	318,50 €	622,93 DM	31
75.05.051.803	ABS 63 x M 3-M12	282,00 €	551,54 DM	31
75.05.051.804	ABS 63 x M 8-M20	318,50 €	622,93 DM	31
75.05.051.805	ABS 63 x M14-M33	471,00 €	921,20 DM	31
75.05.051.806	ABS100 x M22-M48	687,50 €	1.344,63 DM	31

**ABS - Hochdruck-Gewindeschneid-Schnellwechselfutter mit Kühlschmierstoffzuführung bis 50 bar**

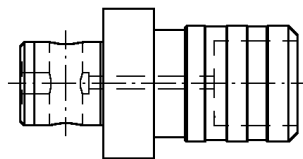

Bestell-Nr.	Abmessung	Euro	DM	PG
75.05.052.001	ABS 50 x M 3-M12	449,00 €	878,17 DM	31
75.05.052.002	ABS 50 x M 8-M20	471,00 €	921,20 DM	31
75.05.052.003	ABS 63 x M 3-M12	466,50 €	912,39 DM	31
75.05.052.004	ABS 63 x M 8-M20	484,50 €	947,60 DM	31
75.05.052.005	ABS 63 x M14-M33	677,00 €	1.324,10 DM	31

**ABS - Schrumpffutter InduTerm**

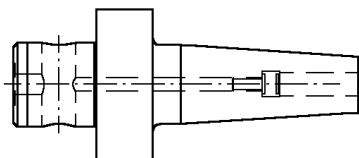

Bestell-Nr.	Abmessung	Euro	DM	PG
75.05.071.001	ABS 50 x 4 x 80	186,50 €	364,76 DM	39
75.05.071.002	ABS 50 x 5 x 80	186,50 €	364,76 DM	39
75.05.071.003	ABS 50 x 6 x 80	186,50 €	364,76 DM	39
75.05.071.004	ABS 50 x 8 x 80	186,50 €	364,76 DM	39
75.05.071.005	ABS 50 x 10 x 85	186,50 €	364,76 DM	39
75.05.071.006	ABS 50 x 12 x 90	186,50 €	364,76 DM	39
75.05.071.007	ABS 50 x 14 x 90	186,50 €	364,76 DM	39
75.05.071.008	ABS 50 x 18 x 95	186,50 €	364,76 DM	39
75.05.071.021	ABS 63 x 6 x 80	197,50 €	386,27 DM	39
75.05.071.022	ABS 63 x 8 x 80	197,50 €	386,27 DM	39
75.05.071.023	ABS 63 x 10 x 85	197,50 €	386,27 DM	39
75.05.071.024	ABS 63 x 12 x 90	197,50 €	386,27 DM	39
75.05.071.025	ABS 63 x 14 x 90	197,50 €	386,27 DM	39
75.05.071.026	ABS 63 x 16 x 95	197,50 €	386,27 DM	39
75.05.071.027	ABS 63 x 18 x 95	197,50 €	386,27 DM	39
75.05.071.028	ABS 63 x 20 x 100	197,50 €	386,27 DM	39

Hinweis: Schrumpfgerät siehe Seite

**ABS - Rohling**

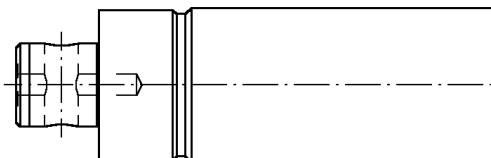

Bestell-Nr.	Abmessung	Euro	DM	PG
75.07.029.001	ABS 25 x 26 x 70	143,00 €	279,68 DM	26
75.07.029.002	ABS 32 x 33 x 80	160,00 €	312,93 DM	26
75.07.029.003	ABS 40 x 41 x 100	170,00 €	332,49 DM	26
75.07.029.004	ABS 50 x 51 x 120	195,50 €	382,36 DM	26
75.07.029.005	ABS 63 x 64 x 150	239,00 €	467,44 DM	26
75.07.029.006	ABS 80 x 81 x 180	318,50 €	622,93 DM	26
75.07.029.007	ABS 100 x 101 x 200	446,00 €	872,30 DM	26

Verlängerung ABS x ABS

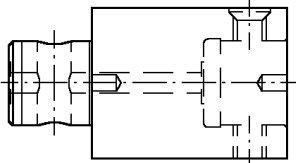

Bestell-Nr.	Abmessung	Euro	DM	PG
75.07.067.001	ABS 25 x ABS 25 x 45	128,00 €	250,35 DM	26
75.07.067.002	ABS 25 x ABS 25 x 60	128,00 €	250,35 DM	26
75.07.067.020	ABS 32 x ABS 32 x 35	134,50 €	263,06 DM	26
75.07.067.003	ABS 32 x ABS 32 x 50	134,50 €	263,06 DM	26
75.07.067.004	ABS 32 x ABS 32 x 70	134,50 €	263,06 DM	26
75.07.067.021	ABS 40 x ABS 40 x 40	142,00 €	277,73 DM	26
75.07.067.005	ABS 40 x ABS 40 x 60	142,00 €	277,73 DM	26
75.07.067.006	ABS 40 x ABS 40 x 90	142,00 €	277,73 DM	26
75.07.067.057	ABS 50 x ABS 50 x 50	158,00 €	309,02 DM	26
75.07.067.007	ABS 50 x ABS 50 x 65	158,00 €	309,02 DM	26
75.07.067.008	ABS 50 x ABS 50 x 100	158,00 €	309,02 DM	26
75.07.067.022	ABS 63 x ABS 63 x 60	179,50 €	351,07 DM	26
75.07.067.009	ABS 63 x ABS 63 x 85	179,50 €	351,07 DM	26
75.07.067.010	ABS 63 x ABS 63 x 125	179,50 €	351,07 DM	26
75.07.067.023	ABS 80 x ABS 80 x 70	212,50 €	415,61 DM	26
75.07.067.011	ABS 80 x ABS 80 x 85	212,50 €	415,61 DM	26
75.07.067.012	ABS 80 x ABS 80 x 125	223,00 €	436,15 DM	26
75.07.067.024	ABS 100 x ABS 100 x 85	237,00 €	463,53 DM	26
75.07.067.013	ABS 100 x ABS 100 x 125	237,00 €	463,53 DM	26
75.07.067.014	ABS 100 x ABS 100 x 160	249,50 €	487,98 DM	26

Reduzierstücke ABS x ABS

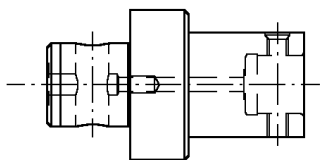

Bestell-Nr.	Abmessung	Euro	DM	PG
75.07.074.001	ABS 32 - ABS 25	143,00 €	279,68 DM	26
75.07.074.002	ABS 40 - ABS 25	151,50 €	296,31 DM	26
75.07.074.003	ABS 40 - ABS 32	151,50 €	296,31 DM	26
75.07.074.004	ABS 50 - ABS 25	165,00 €	322,71 DM	26
75.07.074.005	ABS 50 - ABS 32	165,00 €	322,71 DM	26
75.07.074.006	ABS 50 - ABS 40	165,00 €	322,71 DM	26
75.07.074.007	ABS 63 - ABS 25	184,00 €	359,87 DM	26
75.07.074.008	ABS 63 - ABS 32	184,00 €	359,87 DM	26
75.07.074.009	ABS 63 - ABS 40	184,00 €	359,87 DM	26
75.07.074.010	ABS 63 - ABS 50	184,00 €	359,87 DM	26
75.07.074.011	ABS 80 - ABS 32	218,50 €	427,35 DM	26
75.07.074.012	ABS 80 - ABS 40	218,50 €	427,35 DM	26
75.07.074.013	ABS 80 - ABS 50	218,50 €	427,35 DM	26
75.07.074.014	ABS 80 - ABS 63	218,50 €	427,35 DM	26
75.07.074.015	ABS 100 - ABS 40	239,00 €	467,44 DM	26
75.07.074.016	ABS 100 - ABS 50	239,00 €	467,44 DM	26
75.07.074.017	ABS 100 - ABS 63	239,00 €	467,44 DM	26
75.07.074.018	ABS 100 - ABS 80	239,00 €	467,44 DM	26

ABS - Doppelschneider-Ausdrehköpfe

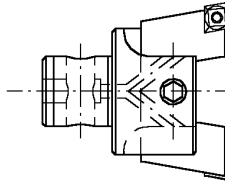

Bestell-Nr.	Abmessung	Euro	DM	PG
75.07.077.001	ABS 25 Ausd. 29 - 36	225,50 €	441,04 DM	26
75.07.077.002	ABS 32 Ausd. 35 - 44	261,50 €	511,45 DM	26
75.07.077.003	ABS 32 Ausd. 43 - 35	268,50 €	525,14 DM	26
75.07.077.004	ABS 40 Ausd. 52 - 64	284,00 €	555,46 DM	26
75.07.077.005	ABS 50 Ausd. 60 - 76	294,00 €	575,01 DM	26
75.07.077.006	ABS 63 Ausd. 75 - 96	340,00 €	664,98 DM	26
75.07.077.007	ABS 63 Ausd. 95 - 125	351,50 €	687,47 DM	26
75.07.077.008	ABS 80 Ausd.120 - 160	394,00 €	770,60 DM	26
75.07.077.009	ABS 80 Ausd.155 - 205	406,50 €	795,04 DM	26
75.07.077.010	ABS 100 Ausd.200 - 260	411,00 €	803,85 DM	26

ABS - Feinstausdrehkopf

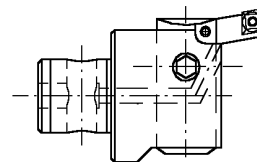

Bestell-Nr.	Abmessung	Euro	DM	PG
75.07.087.001	ABS 25 Ausd. 29 - 36	654,50 €	1.280,09 DM	26
75.07.087.002	ABS 32 Ausd. 35 - 44	654,50 €	1.280,09 DM	26
75.07.087.003	ABS 32 Ausd. 43 - 35	654,50 €	1.280,09 DM	26
75.07.087.004	ABS 40 Ausd. 52 - 64	690,00 €	1.349,52 DM	26
75.07.087.005	ABS 50 Ausd. 60 - 76	732,00 €	1.431,67 DM	26
75.07.087.006	ABS 63 Ausd. 75 - 96	782,50 €	1.530,44 DM	26
75.07.087.007	ABS 63 Ausd. 95 - 125	816,50 €	1.596,94 DM	26
75.07.087.008	ABS 80 Ausd.120 - 160	855,50 €	1.673,21 DM	26
75.07.087.009	ABS 80 Ausd.155 - 205	880,00 €	1.721,13 DM	26
75.07.087.010	ABS 100 Ausd.200 - 260	1.314,00 €	2.569,96 DM	26

ABS - Feinstausdrehköpfe

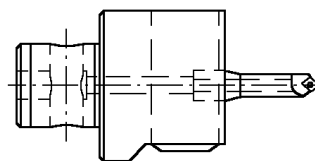

Bestell-Nr.	Abmessung	Euro	DM	PG
75.07.088.003	ABS 50 x Ausd. 3- 30	765,00 €	1.496,21 DM	26
<b>ABS - Steilhülsen</b>				
75.08.001.001	ABS 50 x 28 x 100	201,50 €	394,10 DM	26
75.08.001.002	ABS 63 x 28 x 100	217,00 €	424,42 DM	26
75.08.001.003	ABS 63 x 36 x 125	224,00 €	438,11 DM	26
75.08.001.004	ABS 80 x 36 x 125	250,50 €	489,94 DM	26
75.08.001.005	ABS 80 x 48 x 145	261,50 €	511,45 DM	26

ABS-N Werkzeugaufnahmen sind auf Anfrage

**Aufnahmeschäfte DIN 2080**

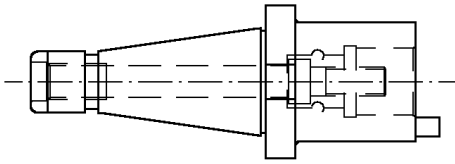

Bestell-Nr.	Abmessung	Euro	DM	PG
07.062.001	SK 40 x 25 x 40	145,50 €	284,57 DM	21
07.062.002	SK 40 x 32 x 40	145,50 €	284,57 DM	21
07.062.003	SK 40 x 40 x 40	145,50 €	284,57 DM	21
07.062.004	SK 40 x 50 x 60	145,50 €	284,57 DM	21
07.062.005	SK 40 x 63 x 60	145,50 €	284,57 DM	21
07.062.006	SK 50 x 25 x 40	179,00 €	350,09 DM	21
07.062.007	SK 50 x 32 x 40	179,00 €	350,09 DM	21
07.062.008	SK 50 x 40 x 40	179,00 €	350,09 DM	21
07.062.009	SK 50 x 50 x 60	179,00 €	350,09 DM	21
07.062.010	SK 50 x 63 x 60	179,00 €	350,09 DM	21
07.062.011	SK 50 x 80 x 60	179,00 €	350,09 DM	21

**Aufnahmeschäfte DIN 69871 Teil 1 Form AD**

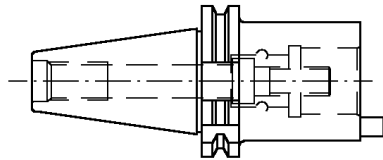

Bestell-Nr.	Abmessung	Euro	DM	PG
64.07.062.001	SK 30 x 25 x 40	145,50 €	284,57 DM	21
64.07.062.002	SK 30 x 32 x 40	145,50 €	284,57 DM	21
64.07.062.003	SK 30 x 40 x 40	145,50 €	284,57 DM	21
28.07.062.001	SK 40 x 25 x 40	126,00 €	246,43 DM	21
28.07.062.002	SK 40 x 32 x 40	126,00 €	246,43 DM	21
28.07.062.003	SK 40 x 40 x 40	126,00 €	246,43 DM	21
28.07.062.004	SK 40 x 50 x 40	126,00 €	246,43 DM	21
28.07.062.006	SK 40 x 50 x 60	126,00 €	246,43 DM	21
28.07.062.007	SK 40 x 63 x 60	126,00 €	246,43 DM	21
30.07.062.006	SK 50 x 25 x 40	161,00 €	314,89 DM	21
30.07.062.007	SK 50 x 32 x 40	161,00 €	314,89 DM	21
30.07.062.008	SK 50 x 40 x 40	161,00 €	314,89 DM	21
30.07.062.009	SK 50 x 50 x 40	161,00 €	314,89 DM	21
30.07.062.020	SK 50 x 50 x 60	161,00 €	314,89 DM	21
30.07.062.010	SK 50 x 63 x 60	161,00 €	314,89 DM	21
30.07.062.021	SK 50 x 63 x 80	161,00 €	314,89 DM	21
30.07.062.011	SK 50 x 80 x 60	161,00 €	314,89 DM	21
30.07.062.022	SK 50 x 80 x 80	161,00 €	314,89 DM	21

**Aufnahmeschäfte DIN 69871 Teil 1 Form B**

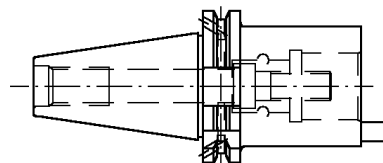

Bestell-Nr.	Abmessung	Euro	DM	PG
64.07.062.201	SK 30 x 25 x 60	159,50 €	311,95 DM	21
64.07.062.202	SK 30 x 32 x 60	159,50 €	311,95 DM	21
64.07.062.203	SK 30 x 40 x 60	159,50 €	311,95 DM	21
28.07.062.201	SK 40 x 25 x 60	140,50 €	274,79 DM	21
28.07.062.202	SK 40 x 32 x 60	140,50 €	274,79 DM	21

Bestell-Nr.	Abmessung	Euro	DM	PG
28.07.062.203	SK 40 x 40 x 60	140,50 €	274,79 DM	21
28.07.062.206	SK 40 x 50 x 60	140,50 €	274,79 DM	21
28.07.062.207	SK 40 x 63 x 60	140,50 €	274,79 DM	21

30.07.062.206	SK 50 x 25 x 60	177,50 €	347,16 DM	21
30.07.062.207	SK 50 x 32 x 60	177,50 €	347,16 DM	21
30.07.062.208	SK 50 x 40 x 60	177,50 €	347,16 DM	21
30.07.062.220	SK 50 x 50 x 60	177,50 €	347,16 DM	21
30.07.062.221	SK 50 x 63 x 80	177,50 €	347,16 DM	21
30.07.062.222	SK 50 x 80 x 80	177,50 €	347,16 DM	21

**Aufnahmeschäfte MAS BT**

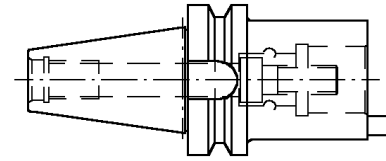

Bestell-Nr.	Abmessung	Euro	DM	PG
67.07.062.001	BT 30 x 25 x 40	126,00 €	246,43 DM	21
67.07.062.002	BT 30 x 32 x 40	126,00 €	246,43 DM	21
67.07.062.003	BT 30 x 40 x 40	126,00 €	246,43 DM	21
39.07.062.001	BT 40 x 25 x 60	126,00 €	246,43 DM	21
39.07.062.002	BT 40 x 32 x 60	126,00 €	246,43 DM	21
39.07.062.003	BT 40 x 40 x 60	126,00 €	246,43 DM	21
39.07.062.004	BT 40 x 50 x 60	126,00 €	246,43 DM	21
39.07.062.005	BT 40 x 63 x 60	126,00 €	246,43 DM	21
38.07.062.006	BT 50 x 25 x 60	161,00 €	314,89 DM	21
38.07.062.007	BT 50 x 32 x 60	161,00 €	314,89 DM	21
38.07.062.008	BT 50 x 40 x 60	161,00 €	314,89 DM	21
38.07.062.009	BT 50 x 50 x 60	161,00 €	314,89 DM	21
38.07.062.010	BT 50 x 63 x 60	161,00 €	314,89 DM	21
38.07.062.011	BT 50 x 80 x 60	161,00 €	314,89 DM	21

**Aufnahmeschäfte ANSI / CAT**

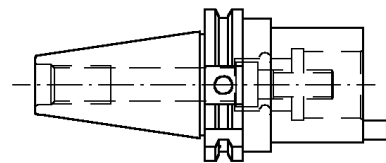

Bestell-Nr.	Abmessung	Euro	DM	PG
24.07.062.001	SK 40 x 25 x 60	151,00 €	295,33 DM	21
24.07.062.002	SK 40 x 32 x 60	151,00 €	295,33 DM	21
24.07.062.003	SK 40 x 40 x 60	151,00 €	295,33 DM	21
24.07.062.004	SK 40 x 50 x 60	151,00 €	295,33 DM	21
24.07.062.005	SK 40 x 63 x 60	151,00 €	295,33 DM	21
17.07.062.006	SK 50 x 25 x 60	180,50 €	353,03 DM	21
17.07.062.007	SK 50 x 32 x 60	180,50 €	353,03 DM	21
17.07.062.008	SK 50 x 40 x 60	180,50 €	353,03 DM	21
17.07.062.009	SK 50 x 50 x 60	180,50 €	353,03 DM	21
17.07.062.010	SK 50 x 63 x 80	180,50 €	353,03 DM	21
17.07.062.011	SK 50 x 80 x 80	180,50 €	353,03 DM	21

### Aufnahmeschäfte "System GEWEFLEX 2000"

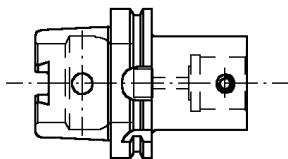

Bestell-Nr.	Abmessung	Euro	DM	PG
92.07.065.001	HSK-A 50 x 25 x 60	190,00 €	371,61 DM	50
92.07.065.002	HSK-A 50 x 32 x 60	190,00 €	371,61 DM	50
92.07.065.003	HSK-A 50 x 40 x 80	193,50 €	378,45 DM	50
92.07.065.004	HSK-A 50 x 50 x 80	193,50 €	378,45 DM	50
93.07.062.004	HSK-A 63 x 25 x 60	205,00 €	400,95 DM	50
93.07.062.005	HSK-A 63 x 32 x 60	205,00 €	400,95 DM	50
93.07.062.006	HSK-A 63 x 40 x 80	210,00 €	410,72 DM	50
93.07.062.007	HSK-A 63 x 50 x 80	216,00 €	422,46 DM	50
93.07.062.008	HSK-A 63 x 63 x 100	220,00 €	430,28 DM	50
95.07.062.014	HSK-A 100 x 25 x 60	249,00 €	487,00 DM	50
95.07.062.015	HSK-A 100 x 32 x 60	249,00 €	487,00 DM	50
95.07.062.016	HSK-A 100 x 40 x 80	254,00 €	496,78 DM	50
95.07.062.017	HSK-A 100 x 50 x 80	259,00 €	506,56 DM	50
95.07.062.018	HSK-A 100 x 63 x 100	266,50 €	521,23 DM	50
95.07.062.019	HSK-A 100 x 80 x 100	278,00 €	543,72 DM	50

### Aufnahmeschäfte DIN 69893 Form C

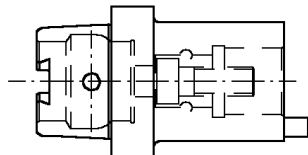

Bestell-Nr.	Abmessung	Euro	DM	PG
152.07.062.001	HSK-C 50 x 25 x 60	151,00 €	295,33 DM	21
152.07.062.002	HSK-C 50 x 32 x 60	151,00 €	295,33 DM	21
152.07.062.003	HSK-C 50 x 40 x 80	151,00 €	295,33 DM	21
152.07.062.004	HSK-C 50 x 50 x 80	151,00 €	295,33 DM	21
153.07.062.004	HSK-C 63 x 25 x 60	151,00 €	295,33 DM	21
153.07.062.005	HSK-C 63 x 32 x 60	151,00 €	295,33 DM	21
153.07.062.006	HSK-C 63 x 40 x 80	151,00 €	295,33 DM	21
153.07.062.007	HSK-C 63 x 50 x 80	151,00 €	295,33 DM	21
153.07.062.008	HSK-C 63 x 63 x 100	151,00 €	295,33 DM	21
155.07.062.014	HSK-C 100 x 25 x 60	151,00 €	295,33 DM	21
155.07.062.015	HSK-C 100 x 32 x 60	151,00 €	295,33 DM	21
155.07.062.016	HSK-C 100 x 40 x 80	151,00 €	295,33 DM	21
155.07.062.017	HSK-C 100 x 50 x 80	151,00 €	295,33 DM	21
155.07.062.018	HSK-C 100 x 63 x 100	151,00 €	295,33 DM	21
155.07.062.019	HSK-C 100 x 80 x 100	151,00 €	295,33 DM	21

### Kurze Einsatzhülsen

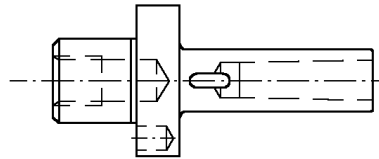

Bestell-Nr.	Abmessung	Euro	DM	PG
01.007.001	50 x MK 1	104,50 €	204,38 DM	21
01.007.002	50 x MK 2	108,00 €	211,23 DM	21
01.007.003	50 x MK 3	114,50 €	223,94 DM	21
01.007.004	63 x MK 1	125,00 €	244,48 DM	21
01.007.005	63 x MK 2	129,00 €	252,30 DM	21
01.007.006	63 x MK 3	129,00 €	252,30 DM	21
01.007.007	63 x MK 4	145,50 €	284,57 DM	21
01.007.008	80 x MK 2	153,00 €	299,24 DM	21
01.007.009	80 x MK 3	160,00 €	312,93 DM	21
01.007.010	80 x MK 4	174,50 €	341,29 DM	21
01.007.011	80 x MK 5	204,50 €	399,97 DM	21

### Zwischenhülsen

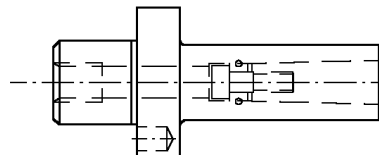

Bestell-Nr.	Abmessung	Euro	DM	PG
01.032.001	50 x MK 1	114,50 €	223,94 DM	21
01.032.002	50 x MK 2	125,00 €	244,48 DM	21
01.032.003	63 x MK 1	131,50 €	257,19 DM	21
01.032.004	63 x MK 2	132,50 €	259,15 DM	21
01.032.005	63 x MK 3	143,00 €	279,68 DM	21
01.032.006	80 x MK 2	151,50 €	296,31 DM	21
01.032.007	80 x MK 3	159,00 €	310,98 DM	21
01.032.008	80 x MK 4	172,00 €	336,40 DM	21

### Kombi-Aufsteckfräserdorne

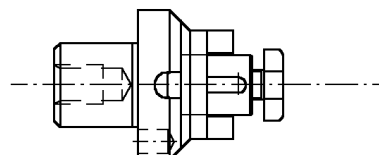

Bestell-Nr.	Abmessung	Euro	DM	PG
02.037.001	50 x 16 x 17	93,50 €	182,87 DM	21
02.037.002	50 x 22 x 19	96,50 €	188,74 DM	21
02.037.003	50 x 27 x 21	101,00 €	197,54 DM	21
02.037.004	50 x 32 x 24	105,00 €	205,36 DM	21
02.037.005	63 x 16 x 17	106,50 €	208,30 DM	21
02.037.006	63 x 22 x 19	109,50 €	214,16 DM	21
02.037.007	63 x 27 x 21	114,00 €	222,96 DM	21
02.037.008	63 x 32 x 24	119,50 €	233,72 DM	21
02.037.009	63 x 40 x 27	135,00 €	264,04 DM	21
02.037.010	80 x 22 x 19	143,00 €	279,68 DM	21
02.037.011	80 x 27 x 21	148,50 €	290,44 DM	21
02.037.012	80 x 32 x 24	159,00 €	310,98 DM	21
02.037.013	80 x 40 x 27	167,00 €	326,62 DM	21
02.037.014	80 x 50 x 30	214,50 €	419,53 DM	21

### Aufsteckfräserdorne

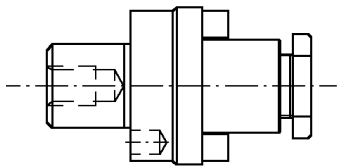

Bestell-Nr.	Abmessung	Euro	DM	PG
02.038.001	50 x 22 x 19	98,00 €	191,67 DM	21
02.038.002	50 x 27 x 21	109,00 €	213,19 DM	21
02.038.003	63 x 22 x 19	114,50 €	223,94 DM	21
02.038.004	63 x 27 x 21	119,00 €	232,74 DM	21
02.038.005	63 x 32 x 24	124,00 €	242,52 DM	21
02.038.006	80 x 27 x 21	143,00 €	279,68 DM	21
02.038.007	80 x 32 x 24	149,00 €	291,42 DM	21
02.038.008	80 x 40 x 27	158,50 €	310,00 DM	21

### Spannfutter für DIN 1835 B

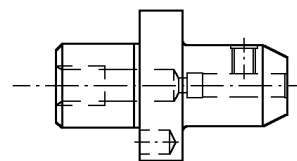

Bestell-Nr.	Abmessung	Euro	DM	PG
05.032.001	50 x 6 x 40	92,00 €	179,94 DM	21
05.032.002	50 x 8 x 40	92,00 €	179,94 DM	21
05.032.003	50 x 10 x 50	92,00 €	179,94 DM	21
05.032.004	50 x 12 x 50	92,00 €	179,94 DM	21
05.032.030	50 x 14 x 50	92,00 €	179,94 DM	21
05.032.005	50 x 16 x 60	92,00 €	179,94 DM	21
05.032.031	50 x 18 x 60	92,00 €	179,94 DM	21
05.032.006	50 x 20 x 60	92,00 €	179,94 DM	21
05.032.007	63 x 6 x 40	97,50 €	190,69 DM	21
05.032.008	63 x 8 x 40	97,50 €	190,69 DM	21
05.032.009	63 x 10 x 50	97,50 €	190,69 DM	21
05.032.010	63 x 12 x 50	97,50 €	190,69 DM	21
05.032.040	63 x 14 x 50	97,50 €	190,69 DM	21
05.032.011	63 x 16 x 60	97,50 €	190,69 DM	21
05.032.041	63 x 18 x 60	97,50 €	190,69 DM	21
05.032.012	63 x 20 x 60	97,50 €	190,69 DM	21
05.032.013	63 x 25 x 80	97,50 €	190,69 DM	21
05.032.014	80 x 6 x 40	133,00 €	260,13 DM	21
05.032.015	80 x 8 x 40	133,00 €	260,13 DM	21
05.032.016	80 x 10 x 50	133,00 €	260,13 DM	21
05.032.017	80 x 12 x 50	133,00 €	260,13 DM	21
05.032.050	80 x 14 x 50	133,00 €	260,13 DM	21
05.032.018	80 x 16 x 60	133,00 €	260,13 DM	21
05.032.051	80 x 18 x 60	133,00 €	260,13 DM	21
05.032.019	80 x 20 x 60	133,00 €	260,13 DM	21
05.032.020	80 x 25 x 80	133,00 €	260,13 DM	21
05.032.021	80 x 32 x 80	133,00 €	260,13 DM	21

### Fräterspannfutter DIN

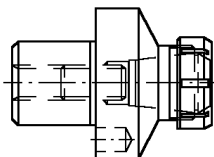

Bestell-Nr.	Abmessung	Euro	DM	PG
05.007.001	50 Spannb. 2 - 16	119,50 €	233,72 DM	21
05.007.002	50 Spannb. 2 - 25	129,50 €	253,28 DM	21
05.007.003	63 Spannb. 2 - 16	135,00 €	264,04 DM	21
05.007.004	63 Spannb. 2 - 25	138,00 €	269,90 DM	21
05.007.005	63 Spannb. 3 - 32	152,50 €	298,26 DM	21
05.007.006	80 Spannb. 3 - 32	190,00 €	371,61 DM	21
05.007.007	80 Spannb. 6 - 40	210,00 €	410,72 DM	21

### Fräterspannfutter ER

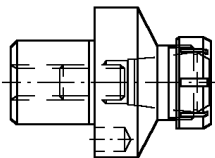

Bestell-Nr.	Abmessung	Euro	DM	PG
05.010.001	50 ER 16 Spannb. 1-10	122,00 €	238,61 DM	21
05.010.002	50 ER 25 Spannb. 1-16	134,50 €	263,06 DM	21
05.010.003	63 ER 32 Spannb. 2-20	150,00 €	293,37 DM	21
05.010.004	63 ER 40 Spannb. 3-26	156,50 €	306,09 DM	21
05.010.005	80 ER 50 Spannb. 10-34	227,00 €	443,97 DM	21

### Spannfutter für DIN 1835 E

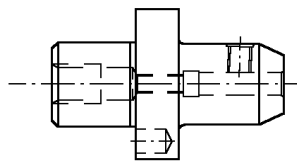

Bestell-Nr.	Abmessung	Euro	DM	PG
05.033.001	50 x 6 x 50	92,00 €	179,94 DM	21
05.033.002	50 x 8 x 50	92,00 €	179,94 DM	21
05.033.003	50 x 10 x 63	92,00 €	179,94 DM	21
05.033.004	50 x 12 x 63	92,00 €	179,94 DM	21
05.033.030	50 x 14 x 63	92,00 €	179,94 DM	21
05.033.005	50 x 16 x 63	92,00 €	179,94 DM	21
05.033.010	63 x 12 x 63	97,50 €	190,69 DM	21
05.033.040	63 x 14 x 63	97,50 €	190,69 DM	21
05.033.011	63 x 16 x 63	97,50 €	190,69 DM	21
05.033.041	63 x 18 x 63	97,50 €	190,69 DM	21
05.033.012	63 x 20 x 63	97,50 €	190,69 DM	21
05.033.013	63 x 25 x 80	97,50 €	190,69 DM	21
05.033.019	80 x 20 x 63	133,00 €	260,13 DM	21
05.033.020	80 x 25 x 80	133,00 €	260,13 DM	21
05.033.021	80 x 32 x 80	133,00 €	260,13 DM	21

### Spannfutter für DIN 1835 E mit Spritzdüse

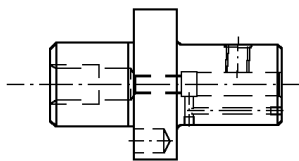

Bestell-Nr.	Abmessung	Euro	DM	PG
05.033.101	50 x 6 x 50	110,50 €	216,12 DM	21
05.033.102	50 x 8 x 50	110,50 €	216,12 DM	21
05.033.103	50 x 10 x 63	110,50 €	216,12 DM	21
05.033.104	50 x 12 x 63	110,50 €	216,12 DM	21
05.033.130	50 x 14 x 63	110,50 €	216,12 DM	21
05.033.105	50 x 16 x 63	110,50 €	216,12 DM	21
05.033.110	63 x 12 x 63	116,00 €	226,88 DM	21
05.033.140	63 x 14 x 63	116,00 €	226,88 DM	21
05.033.111	63 x 16 x 63	116,00 €	226,88 DM	21
05.033.141	63 x 18 x 63	116,00 €	226,88 DM	21
05.033.112	63 x 20 x 63	116,00 €	226,88 DM	21
05.033.113	63 x 25 x 80	116,00 €	226,88 DM	21
05.033.119	80 x 20 x 63	151,00 €	295,33 DM	21
05.033.120	80 x 25 x 80	151,00 €	295,33 DM	21
05.033.121	80 x 32 x 80	151,00 €	295,33 DM	21

### Kurze Bohrstangen Form C

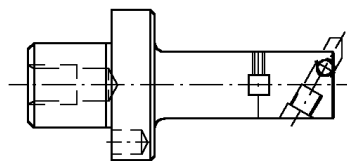

Bestell-Nr.	Abmessung	Euro	DM	PG
07.027.001	50 x 16 x 110	147,00 €	287,51 DM	21
07.027.002	50 x 20 x 110	147,00 €	287,51 DM	21
07.027.003	50 x 25 x 110	152,00 €	297,29 DM	21
07.027.004	50 x 32 x 110	158,00 €	309,02 DM	21
07.027.005	50 x 40 x 110	170,00 €	332,49 DM	21
07.027.006	63 x 32 x 110	170,00 €	332,49 DM	21
07.027.007	63 x 40 x 110	179,00 €	350,09 DM	21
07.027.008	63 x 50 x 110	183,00 €	357,92 DM	21
07.027.009	80 x 40 x 110	197,50 €	386,28 DM	21
07.027.010	80 x 50 x 110	199,50 €	390,19 DM	21
07.027.011	80 x 63 x 110	202,00 €	395,08 DM	21

### Kurzbohrfutter GEWEFLEX

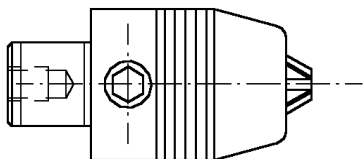

Bestell-Nr.	Abmessung	Euro	DM	PG
05.046.001	Drm. 50 x Sp. 1,0-13	284,50 €	556,43 DM	34
05.046.002	Drm. 63 x Sp. 1,0-13	284,50 €	556,43 DM	34
05.046.003	Drm. 80 x Sp. 2,5-16	324,50 €	634,67 DM	34

### Rohlinge

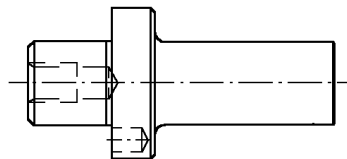

Bestell-Nr.	Abmessung	Euro	DM	PG
07.029.001	50 x 50,5 x 160	96,50 €	188,74 DM	21
07.029.002	63 x 63,5 x 160	108,50 €	212,21 DM	21
07.029.003	80 x 80,5 x 160	124,50 €	243,50 DM	21

### Gewindeschneid-Schnellwechselfutter GEWEFLEX 2000

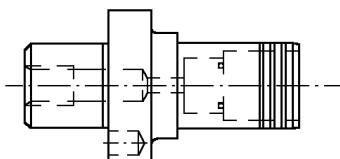

Bestell-Nr.	Abmessung	Euro	DM	PG
05.052.001	Drm. 50 M 3 - M 12	264,50 €	517,32 DM	31
05.052.002	Drm. 50 M 8 - M 20	294,00 €	575,01 DM	31
05.052.003	Drm. 63 M 3 - M 12	300,50 €	587,73 DM	31
05.052.004	Drm. 63 M 8 - M 20	301,50 €	589,68 DM	31
05.052.005	Drm. 63 M 14 - M 33	385,50 €	753,97 DM	31
05.052.006	Drm. 80 M 8 - M 20	356,00 €	696,28 DM	31
05.052.007	Drm. 80 M 14 - M 33	415,00 €	811,67 DM	31

### Rückwärtsbohrstangen

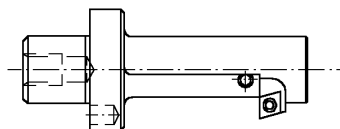

Bestell-Nr.	Abmessung	Euro	DM	PG
07.030.001	50 x 100	170,50 €	333,47 DM	21
07.030.002	50 x 120	187,50 €	366,72 DM	21
07.030.003	63 x 150	198,50 €	388,23 DM	21
07.030.004	63 x 180	244,00 €	477,22 DM	21
07.030.005	63 x 200	268,00 €	524,16 DM	21

**Verlängerungen**

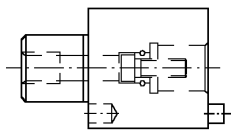

Bestell-Nr.	Abmessung	Euro	DM	PG
07.067.001	25 x 40	82,00 €	160,38 DM	21
07.067.002	32 x 50	82,00 €	160,38 DM	21
07.067.003	40 x 50	82,00 €	160,38 DM	21
07.067.004	50 x 60	82,00 €	160,38 DM	21
07.067.010	50 x 100	100,00 €	195,58 DM	21
07.067.005	63 x 80	107,50 €	210,25 DM	21
07.067.013	63 x 140	117,00 €	228,83 DM	21
07.067.006	80 x 80	118,00 €	230,79 DM	21
07.067.012	80 x 160	125,50 €	245,46 DM	21

**Vergrößerungen**

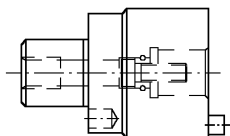

Bestell-Nr.	Abmessung	Euro	DM	PG
07.073.001	50 x 63 x 80	233,00 €	455,71 DM	21
07.073.002	63 x 80 x 80	249,50 €	487,98 DM	21

**Reduzierstücke radial**

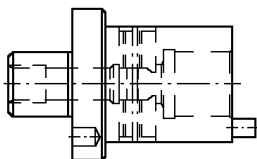

Bestell-Nr.	Abmessung	Euro	DM	PG
07.074.001	32 x 25 x 60	174,00 €	340,31 DM	21
07.074.002	40 x 25 x 60	174,00 €	340,31 DM	21
07.074.003	40 x 32 x 60	174,00 €	340,31 DM	21
07.074.004	50 x 25 x 60	179,00 €	350,09 DM	21
07.074.005	50 x 32 x 60	179,00 €	350,09 DM	21
07.074.006	50 x 40 x 70	179,00 €	350,09 DM	21
07.074.007	63 x 32 x 60	184,00 €	359,87 DM	21
07.074.008	63 x 40 x 60	184,00 €	359,87 DM	21
07.074.009	63 x 50 x 80	184,00 €	359,87 DM	21
07.074.010	80 x 40 x 60	209,50 €	409,75 DM	21
07.074.011	80 x 50 x 80	209,50 €	409,75 DM	21
07.074.012	80 x 63 x 80	209,50 €	409,75 DM	21

**Doppelschneider-Ausdrehköpfe**

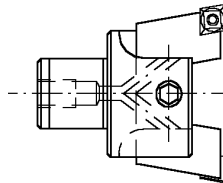

Bestell-Nr.	Abmessung	Euro	DM	PG
07.077.000	Ausdrehber. 25 - 29	105,00 €	205,36 DM	21
07.077.001	Ausdrehber. 29 - 36	120,00 €	234,70 DM	21
07.077.002	Ausdrehber. 35 - 44	138,00 €	269,90 DM	21
07.077.003	Ausdrehber. 43 - 53	170,00 €	332,49 DM	21
07.077.004	Ausdrehber. 52 - 64	185,00 €	361,83 DM	21
07.077.005	Ausdrehber. 60 - 76	209,50 €	409,75 DM	21
07.077.006	Ausdrehber. 75 - 96	226,50 €	443,00 DM	21
07.077.007	Ausdrehber. 95 - 125	263,50 €	515,36 DM	21
07.077.008	Ausdrehber. 120 - 160	267,00 €	522,21 DM	21
07.077.009	Ausdrehber. 155 - 205	346,50 €	677,70 DM	21
07.077.010	Ausdrehber. 200 - 260	405,00 €	792,11 DM	21

**Wendeschneidplattenhalter 90 °**

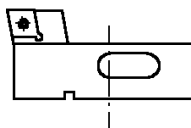

Bestell-Nr.	Abmessung	Euro	DM	PG
07.082.500	Ausdrehber. 25 - 29	87,00 €	170,16 DM	21
07.082.501	Ausdrehber. 29 - 36	89,00 €	174,07 DM	21
07.082.502	Ausdrehber. 35 - 44	90,00 €	176,02 DM	21
07.082.503	Ausdrehber. 43 - 53	91,00 €	177,98 DM	21
07.082.504	Ausdrehber. 52 - 64	120,00 €	234,70 DM	21
07.082.505	Ausdrehber. 60 - 76	125,50 €	245,46 DM	21
07.082.506	Ausdrehber. 75 - 96	139,00 €	271,86 DM	21
07.082.507	Ausdrehber. 95 - 125	154,00 €	301,20 DM	21
07.082.508	Ausdrehber. 120 - 160	169,00 €	330,54 DM	21
07.082.509	Ausdrehber. 155 - 205	169,00 €	330,54 DM	21
07.082.510	Ausdrehber. 200 - 260	169,00 €	330,54 DM	21

**Wendeschneidplattenhalter 75 ° Anstellwinkel**

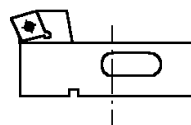

Bestell-Nr.	Abmessung	Euro	DM	PG
07.082.600	Ausdrehber. 25 - 29	87,00 €	170,16 DM	21
07.082.601	Ausdrehber. 29 - 36	89,00 €	174,07 DM	21
07.082.602	Ausdrehber. 35 - 44	90,00 €	176,02 DM	21
07.082.603	Ausdrehber. 43 - 53	91,00 €	177,98 DM	21
07.082.604	Ausdrehber. 52 - 64	120,00 €	234,70 DM	21
07.082.605	Ausdrehber. 60 - 76	125,50 €	245,46 DM	21
07.082.606	Ausdrehber. 75 - 96	139,00 €	271,86 DM	21
07.082.607	Ausdrehber. 95 - 125	154,00 €	301,20 DM	21
07.082.608	Ausdrehber. 120 - 160	169,00 €	330,54 DM	21
07.082.609	Ausdrehber. 155 - 205	169,00 €	330,54 DM	21
07.082.610	Ausdrehber. 200 - 260	169,00 €	330,54 DM	21



## Werkzeugaufnahme- Modular

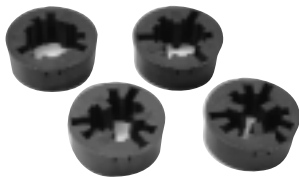

Bestell-Nr.	Abmessung	Euro	DM	PG
140.027.001	Werkzeugaufnahmen - Grundeinheit	5,00 €	9,78 DM	41

## Einsätze für Werkzeugaufnahmen-Modular

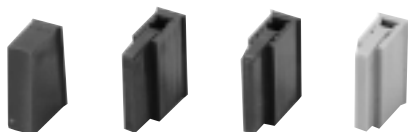

Bestell-Nr.	Abmessung	Euro	DM	PG
140.027.010	für Steilkegel	1,00 €	1,96 DM	41
140.027.011	für Morsekegel	1,00 €	1,96 DM	41
140.027.012	für Stellschrauben	1,00 €	1,96 DM	41
140.027.013	für VDI - Halter	1,00 €	1,96 DM	41

## Werkzeugaufnahmen - Mono



Bestell-Nr.	Abmessung	Euro	DM	PG
140.003.120	SK 30	2,50 €	4,89 DM	41
140.003.121	SK 40	3,00 €	5,87 DM	41
140.003.122	SK 50	3,50 €	6,85 DM	41
140.003.601	HSK 25	4,50 €	8,80 DM	41
140.003.602	HSK 32	5,50 €	10,76 DM	41
140.003.603	HSK 40	6,50 €	12,71 DM	41
140.003.604	HSK 50	7,00 €	13,69 DM	41
140.003.605	HSK 63	8,00 €	15,65 DM	41
140.003.606	HSK 80	9,00 €	17,60 DM	41
140.003.607	HSK 100	9,50 €	18,58 DM	41

## Werkzeugträger

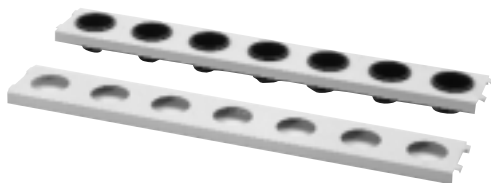

Bestell-Nr.	Abmessung	Euro	DM	PG
140.022.001	950 mm lang - Modular	26,50 €	51,83 DM	41
140.022.002	700 mm kurz - Modular	23,50 €	45,96 DM	41
140.022.104	950 mm lang - Mono SK 30	35,00 €	68,45 DM	41
140.022.102	950 mm lang - Mono SK 40	35,00 €	68,45 DM	41
140.022.103	950 mm lang - Mono SK 50	35,00 €	68,45 DM	41
140.022.151	700 mm kurz - Mono SK 30	28,50 €	55,74 DM	41
140.022.152	700 mm kurz - Mono SK 40	28,50 €	55,74 DM	41
140.022.153	700 mm kurz - Mono SK 50	28,50 €	55,74 DM	41

Bestell-Nr.	Abmessung	Euro	DM	PG
140.022.601	700 mm kurz - Mono HSK 25	22,00 €	43,03 DM	41
140.022.602	700 mm kurz - Mono HSK 32	22,00 €	43,03 DM	41
140.022.602	700 mm kurz - Mono HSK 40	22,00 €	43,03 DM	41
140.022.603	700 mm kurz - Mono HSK 50	22,00 €	43,03 DM	41
140.022.603	700 mm kurz - Mono HSK 63	22,00 €	43,03 DM	41
140.022.604	700 mm kurz - Mono HSK 80	22,00 €	43,03 DM	41
140.022.604	700 mm kurz - Mono HSK 100	22,00 €	43,03 DM	41
140.022.701	950 mm lang - Mono HSK 25	24,00 €	46,94 DM	41
140.022.702	950 mm lang - Mono HSK 32	24,00 €	46,94 DM	41
140.022.702	950 mm lang - Mono HSK 40	24,00 €	46,94 DM	41
140.022.703	950 mm lang - Mono HSK 50	24,00 €	46,94 DM	41
140.022.703	950 mm lang - Mono HSK 63	24,00 €	46,94 DM	41
140.022.704	950 mm lang - Mono HSK 80	24,00 €	46,94 DM	41
140.022.704	950 mm lang - Mono HSK 100	24,00 €	46,94 DM	41

## Rolladenschrank-Gehäuse für Werkzeugaufnahmeträger



Bestell-Nr.	Abmessung	Euro	DM	PG
140.016.001	RAL 5012 blau - leer	757,50 €	1.481,54 DM	41
140.016.101	RAL 6011 grün - leer	757,50 €	1.481,54 DM	41

## Rolladenschrank mit 4 Fachböden



Bestell-Nr.	Abmessung	Euro	DM	PG
140.020.001	RAL 5012 blau	654,50 €	1.280,09 DM	41
140.020.101	RAL 6011 grün	654,50 €	1.280,09 DM	41
140.020.200	Fachböden RS	23,50 €	45,96 DM	41

# GLT - GEWEFA LAGER- UND TRANSPORT-SYSTEM

## Kombi-Schrank



Bestell-Nr.	Abmessung	Euro	DM	PG
140.019.001	RAL 5012 blau - leer	1.459,50 €	2.854,53 DM	41
140.019.101	RAL 6011 grün - leer	1.459,50 €	2.854,53 DM	41

## Werkzeugregal



Bestell-Nr.	Abmessung	Euro	DM	PG
140.017.001	Seitenwand links RAL 5012 blau	98,50 €	192,65 DM	41
140.017.002	Mittelwand RAL 5012 blau	145,50 €	284,57 DM	41
140.017.003	Seitenwand rechts RAL 5012 blau	98,00 €	191,67 DM	41
140.017.005	Diagonalkreuz RAL 5012 blau	24,00 €	46,94 DM	41
140.017.006	Rückwand RAL 5012 blau	109,50 €	214,16 DM	41
140.017.101	Seitenwand links RAL 6011 grün	98,50 €	192,65 DM	41
140.017.102	Mittelwand RAL 6011 grün	145,50 €	284,57 DM	41
140.017.103	Seitenwand rechts RAL 6011 grün	98,50 €	192,65 DM	41
140.017.105	Diagonalkreuz RAL 6011 grün	24,00 €	46,94 DM	41
140.017.106	Rückwand RAL 6011 grün	109,50 €	214,16 DM	41

## Universalschrank mit 4 Fachböden



Bestell-Nr.	Abmessung	Euro	DM	PG
140.021.001	RAL 5012 blau	606,50 €	1.186,21 DM	41
140.021.101	RAL 6011 grün	606,50 €	1.186,21 DM	41
140.021.200	Fachböden US	26,50 €	51,83 DM	41

## Werkzeugwagen Type 300



Bestell-Nr.	Abmessung	Euro	DM	PG
140.003.001	RAL 5012 blau	452,00 €	884,04 DM	41
140.003.002	RAL 6011 grün	452,00 €	884,04 DM	41

## Vertikalschrank



Bestell-Nr.	Abmessung	Euro	DM	PG
140.018.001	RAL 5012 blau	3.180,00 €	6.219,54 DM	42
140.018.101	RAL 6011 grün	3.180,00 €	6.219,54 DM	42
140.900.001	Spezialkiste	117,00 €	228,83 DM	42

## Werkzeugträger - Mono für Werkzeugwagen Type 300

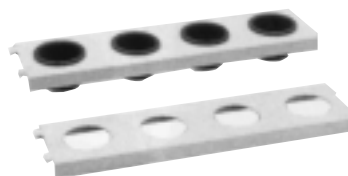

Bestell-Nr.	Abmessung	Euro	DM	PG
140.003.110	für SK 30	23,50 €	45,96 DM	41
140.003.111	für SK 40	23,50 €	45,96 DM	41
140.003.112	für SK 50	23,50 €	45,96 DM	41
140.022.801	für HSK 25	21,50 €	42,05 DM	41
140.022.802	für HSK 32 + HSK 40	21,50 €	42,05 DM	41
140.022.803	für HSK 50 + HSK 63	21,50 €	42,05 DM	41
140.022.804	für HSK 80 + HSK 100	21,50 €	42,05 DM	41

## Ablageschale für Werkzeugtransportwagen Type 300



Bestell-Nr.	Abmessung	Euro	DM	PG
140.003.030		28,50 €	55,74 DM	41

## Werkzeugtransportwagen Type 100



Bestell-Nr.	Abmessung	Euro	DM	PG
140.001.001	RAL 5012 blau - 950 mm	423,00 €	827,32 DM	41
140.001.001	RAL 5012 blau - 700 mm	387,50 €	757,88 DM	41
140.001.005	RAL 6011 grün - 950 mm	423,00 €	827,32 DM	41
140.001.005	RAL 6011 grün - 700 mm	387,50 €	757,88 DM	41

## Werkzeugtransportwagen Type 200

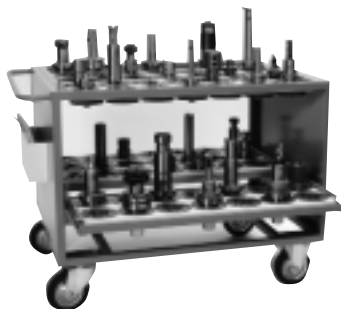

Bestell-Nr.	Abmessung	Euro	DM	PG
140.002.001	RAL 5012 blau	424,50 €	830,25 DM	41
140.002.101	RAL 6011 grün	424,50 €	830,25 DM	41

## Tischwerkzeugmagazin - Modular leer



Bestell-Nr.	Abmessung	Euro	DM	PG
140.041.001	RAL 1015 leer	88,00 €	172,11 DM	41

## Tischwerkzeugmagazin - Mono leer , RAL 1015

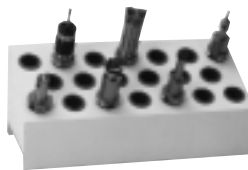

Bestell-Nr.	Abmessung	Euro	DM	PG
140.041.002	für Steilkegel 30	88,00 €	172,11 DM	41
140.041.003	für Steilkegel 40	88,00 €	172,11 DM	41
140.041.004	für Steilkegel 50	88,00 €	172,11 DM	41
140.041.005	für HSK-Kegel 25	84,50 €	165,27 DM	41
140.041.006	für HSK-Kegel 32	84,50 €	165,27 DM	41
140.041.007	für HSK-Kegel 40	84,50 €	165,27 DM	41
140.041.008	für HSK-Kegel 50	84,50 €	165,27 DM	41
140.041.009	für HSK-Kegel 63	84,50 €	165,27 DM	41
140.041.010	für HSK-Kegel 80	88,00 €	172,11 DM	41
140.041.011	für HSK-Kegel 100	88,00 €	172,11 DM	41

## Tischwerkzeugregal komplett, RAL 5012/1015

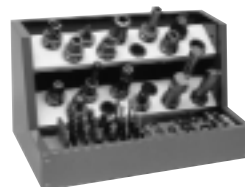

Bestell-Nr.	Abmessung	Euro	DM	PG
140.041.100	Mono SK 30	264,00 €	516,34 DM	41
140.042.100	Mono SK 40	264,00 €	516,34 DM	41
140.041.601	HSK 25	264,00 €	516,34 DM	41
140.041.602	HSK 32	264,00 €	516,34 DM	41
140.041.603	HSK 40	264,00 €	516,34 DM	41
140.041.604	HSK 50	264,00 €	516,34 DM	41
140.041.605	HSK 63	264,00 €	516,34 DM	41
140.041.606	HSK 80	264,00 €	516,34 DM	41
140.041.607	HSK 100	264,00 €	516,34 DM	41

## Werkbänke, Modell 1000



Bestell-Nr.	Abmessung	Euro	DM	PG
140.005.001	RAL 5012 blau	861,50 €	1.684,95 DM	41
140.005.101	RAL 6011 grün	861,50 €	1.684,95 DM	41

# GLT - GEWEFA LAGER- UND TRANSPORT-SYSTEM

## Werkbänke, Modell 2000



Bestell-Nr.	Abmessung	Euro	DM	PG
140.005.002	RAL 5012 blau	633,00 €	1.238,04 DM	41
140.005.102	RAL 6011 grün	633,00 €	1.238,04 DM	41

## Ablage einhängbar

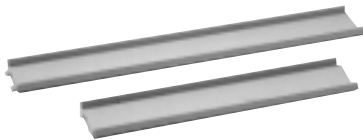

Bestell-Nr.	Abmessung	Euro	DM	PG
140.001.020	700 mm - kurz	29,50 €	57,70 DM	42
140.001.021	950 mm - lang	27,00 €	52,81 DM	42

## Ablage aufschraubbar



Bestell-Nr.	Abmessung	Euro	DM	PG
140.001.010	950 mm lang RAL 5012 blau	66,50 €	130,06 DM	42
140.001.011	700 mm lang RAL 5012 blau	56,00 €	109,53 DM	42
140.001.110	950 mm lang RAL 6011 grün	66,50 €	130,06 DM	42
140.001.111	700 mm lang RAL 6011 grün	56,00 €	109,53 DM	42

## Werkzeugträger - Hartholz



Bestell-Nr.	Abmessung	Euro	DM	PG
140.022.011	900 mm - lang	50,50 €	98,77 DM	42
140.022.111	700 mm - kurz	41,50 €	81,17 DM	42

## Zeichnungstasche



Bestell-Nr.	Abmessung	Euro	DM	PG
140.001.030	RAL 1015	34,50 €	67,48 DM	42

Notizen:

Blank area for notes, consisting of multiple horizontal lines.

## MK - Gewindeschneid-Schnellwechselfutter DIN 228 B

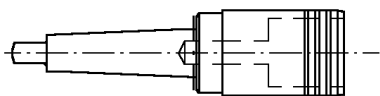

Bestell-Nr.	Abmessung	Euro	DM	PG
05.050.001	MK 2 M 1 - M 10	171,50 €	335,42 DM	31
05.050.002	MK 2 M 3 - M 12	171,50 €	335,42 DM	31
05.050.003	MK 3 M 3 - M 12	176,50 €	345,20 DM	31
05.050.004	MK 3 M 8 - M 20	213,50 €	417,57 DM	31
05.050.005	MK 4 M 8 - M 20	222,50 €	435,17 DM	31
05.050.006	MK 4 M 14 - M 33	306,00 €	598,48 DM	31
05.050.007	MK 5 M 14 - M 33	353,50 €	691,39 DM	31
05.050.008	MK 5 M 22 - M 48	476,50 €	931,95 DM	31

## DIN 69880 VDI - Gewindeschneid-Schnellwechselfutter

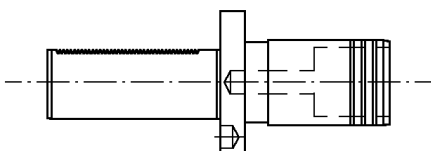

Bestell-Nr.	Abmessung	Euro	DM	PG
05.053.000	16 M 3 - M 12	269,00 €	526,12 DM	31
05.053.001	20 M 3 - M 12	269,00 €	526,12 DM	31
05.053.013	25 M 3 - M 12	269,00 €	526,12 DM	31
05.053.002	30 M 3 - M 12	269,00 €	526,12 DM	31
05.053.003	30 M 8 - M 20	311,00 €	608,26 DM	31
05.053.004	40 M 3 - M 12	269,00 €	526,12 DM	31
05.053.005	40 M 8 - M 20	311,00 €	608,26 DM	31
05.053.006	40 M 14 - M 33	406,00 €	794,07 DM	31
05.053.007	50 M 3 - M 12	300,50 €	587,73 DM	31
05.053.008	50 M 8 - M 20	342,50 €	669,87 DM	31
05.053.009	50 M 14 - M 33	445,50 €	871,32 DM	31
05.053.010	50 M 22 - M 48	611,00 €	1.195,01 DM	31
05.053.014	60 M 8 - M 20	421,00 €	823,40 DM	31
05.053.011	60 M 14 - M 33	455,50 €	890,88 DM	31
05.053.012	60 M 22 - M 48	669,50 €	1.309,43 DM	31

## Gewindeschneid-Schnellwechselfutter "Kurze Ausführung zur Aufnahme in Spindelbohrung"

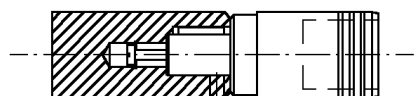

Bestell-Nr.	Abmessung	Euro	DM	PG
05.061.001	15 M 1 - M 10	191,50 €	374,54 DM	31
05.061.002	20 M 3 - M 12	191,50 €	374,54 DM	31
05.061.003	25 M 8 - M 20	245,50 €	480,16 DM	31
05.061.004	36 M 14 - M 33	397,00 €	776,46 DM	31

## Gewindeschneid-Schnellwechselfutter DIN 1835 Form B

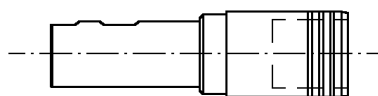

Bestell-Nr.	Abmessung	Euro	DM	PG
05.063.001	20 M - 3 - M 12	216,00 €	422,46 DM	31
05.063.002	25 M - 3 - M 12	216,00 €	422,46 DM	31
05.063.003	25 M - 8 - M 20	259,50 €	507,54 DM	31
05.063.004	32 M - 8 - M 20	259,50 €	507,54 DM	31
05.063.005	32 M - 14 - M 33	420,00 €	821,45 DM	31

## Gewindeschneid-Schnellwechselfutter DIN 1835 Form B synchron

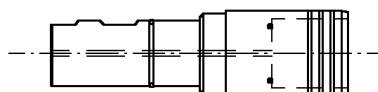

Bestell-Nr.	Abmessung	Euro	DM	PG
05.063.801	20 x M 3 - M 12	206,50 €	403,88 DM	31
05.063.802	25 x M 3 - M 12	206,50 €	403,88 DM	31
05.063.803	25 x M 8 - M 20	219,00 €	428,33 DM	31
05.063.804	32 x M 8 - M 20	219,00 €	428,33 DM	31

## Gewindeschneid-Schnellwechselfutter kurze Ausführung

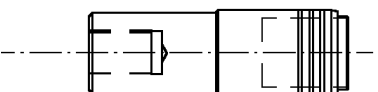

Bestell-Nr.	Abmessung	Euro	DM	PG
05.064.001	Gr. 0 - M 1 - M 10 x 10	59,00 €	115,39 DM	31
05.064.002	Gr. 0 - M 1 - M 10 x 12	60,00 €	117,35 DM	31
05.064.003	Gr. 1 - M 3 - M 12 x 12	64,00 €	125,17 DM	31
05.064.004	Gr. 1 - M 3 - M 12 x 16	60,00 €	117,35 DM	31
05.064.005	Gr. 2 - M 8 - M 20 x 16	91,50 €	178,96 DM	31
05.064.006	Gr. 2 - M 8 - M 20 x 18	91,50 €	178,96 DM	31

## DIN 69880 VDI - Hydro-Dehnspannfutter

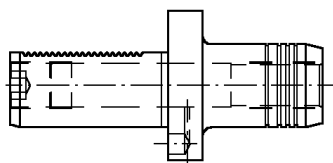

Bestell-Nr.	Abmessung	Euro	DM	PG
72.05.036.001	VDI 30 x 6 x 49	443,00 €	866,43 DM	36
72.05.036.002	VDI 30 x 8 x 49	443,00 €	866,43 DM	36
72.05.036.003	VDI 30 x 10 x 49	443,00 €	866,43 DM	36
72.05.036.004	VDI 30 x 12 x 54	443,00 €	866,43 DM	36
72.05.036.005	VDI 30 x 14 x 54	443,00 €	866,43 DM	36
72.05.036.006	VDI 30 x 16 x 89	443,00 €	866,43 DM	36
72.05.036.007	VDI 30 x 18 x 89	443,00 €	866,43 DM	36
72.05.036.008	VDI 30 x 20 x 89	443,00 €	866,43 DM	36
72.05.036.009	VDI 30 x 25 x 84	443,00 €	866,43 DM	36
72.05.036.010	VDI 30 x 32 x 84	443,00 €	866,43 DM	36
73.05.036.001	VDI 40 x 6 x 55	459,00 €	897,73 DM	36
73.05.036.002	VDI 40 x 8 x 55	459,00 €	897,73 DM	36
73.05.036.003	VDI 40 x 10 x 55	459,00 €	897,73 DM	36
73.05.036.004	VDI 40 x 12 x 60	459,00 €	897,73 DM	36
73.05.036.005	VDI 40 x 14 x 60	459,00 €	897,73 DM	36
73.05.036.006	VDI 40 x 16 x 95	459,00 €	897,73 DM	36
73.05.036.007	VDI 40 x 18 x 95	459,00 €	897,73 DM	36
73.05.036.008	VDI 40 x 20 x 95	459,00 €	897,73 DM	36
73.05.036.009	VDI 40 x 25 x 95	459,00 €	897,73 DM	36
73.05.036.010	VDI 40 x 32 x 95	459,00 €	897,73 DM	36

## DIN 69880 VDI - Kurzbohrfutter

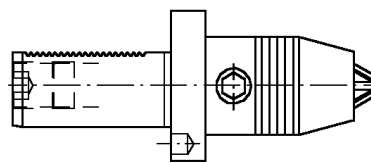

Bestell-Nr.	Abmessung	Euro	DM	PG
73.05.046.001	VDI 40 x Sp. 1,0-13 x 75	286,50 €	560,35 DM	34
73.05.046.002	VDI 40 x Sp. 2,5-16 x 92	296,50 €	579,90 DM	34

Notizen:

## Reduzierstücke dichtend für Hydro-Dehnspannfutter

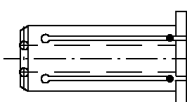

Bestell-Nr.	Abmessung	Euro	DM	PG
05.024.025	12 x 3	81,00 €	158,42 DM	12
05.024.026	12 x 4	81,00 €	158,42 DM	12
05.024.027	12 x 5	81,00 €	158,42 DM	12
05.024.028	12 x 6	81,00 €	158,42 DM	12
05.024.029	12 x 8	81,00 €	158,42 DM	12
05.024.007	20 x 3	75,50 €	147,67 DM	12
05.024.008	20 x 4	75,50 €	147,67 DM	12
05.024.009	20 x 5	75,50 €	147,67 DM	12
05.024.001	20 x 6	61,00 €	119,31 DM	12
05.024.002	20 x 8	61,00 €	119,31 DM	12
05.024.003	20 x 10	61,00 €	119,31 DM	12
05.024.004	20 x 12	61,00 €	119,31 DM	12
05.024.005	20 x 14	61,00 €	119,31 DM	12
05.024.006	20 x 16	61,00 €	119,31 DM	12
05.024.010	32 x 6	75,50 €	147,67 DM	12
05.024.011	32 x 8	75,50 €	147,67 DM	12
05.024.012	32 x 10	75,50 €	147,67 DM	12
05.024.013	32 x 12	75,50 €	147,67 DM	12
05.024.014	32 x 14	75,50 €	147,67 DM	12
05.024.015	32 x 16	75,50 €	147,67 DM	12
05.024.016	32 x 18	75,50 €	147,67 DM	12
05.024.018	32 x 20	75,50 €	147,67 DM	12
05.024.020	32 x 25	75,50 €	147,67 DM	12

## Schrumpfgeräte

Bestell-Nr.	Abmessung	Euro	DM	PG
200.001.004	Induktions-Schrumpfgerät InduTerm Typ G3	9152,00 €	17.899,48 DM	44

### Lieferumfang InduTerm

- 1 Hülse
- 1 Aufnahmering nach Wahl
- 1 Anschlagring nach Wahl

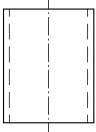

Bestell-Nr.	Abmessung	Euro	DM	PG
200.006.050	HSK 32-80 / SK30 + 40	18,00 €	35,20 DM	44
200.006.051	HSK 100 / SK50 + 40	18,00 €	35,20 DM	44

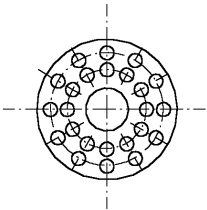

Bestell-Nr.	Abmessung	Euro	DM	PG
200.006.010	Aufnahmering für HSK 32	50,00 €	97,79 DM	44
200.006.011	Aufnahmering für HSK 40	50,00 €	97,79 DM	44
200.006.012	Aufnahmering für HSK 50	50,00 €	97,79 DM	44
200.006.013	Aufnahmering für HSK 63	50,00 €	97,79 DM	44
200.006.014	Aufnahmering für HSK 80	50,00 €	97,79 DM	44
200.006.015	Aufnahmering für SK 30	50,00 €	97,79 DM	44
200.006.016	Aufnahmering für SK 40	50,00 €	97,79 DM	44



Bestell-Nr.	Abmessung	Euro	DM	PG
200.006.040	Anschlagring für Schaft-Drm. 3 - 5	135,50 €	265,01 DM	44
200.006.041	Anschlagring für Schaft-Drm. 6 - 14	135,50 €	265,01 DM	44
200.006.042	Anschlagring für Schaft-Drm. 16 - 20	135,50 €	265,01 DM	44
200.006.043	Anschlagring für Schaft-Drm. 25 - 32	135,50 €	265,01 DM	44

## Einstelladapter

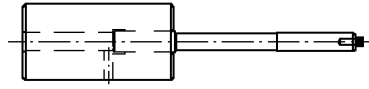

Bestell-Nr.	Abmessung	Euro	DM	PG
200.006.030		75,16 €	147,-- DM	44
200.006.031		75,16 €	147,-- DM	44
200.006.032		75,16 €	147,-- DM	44
200.006.033		75,16 €	147,-- DM	44
200.006.034		75,16 €	147,-- DM	44
200.006.035		75,16 €	147,-- DM	44
200.006.036		75,16 €	147,-- DM	44
200.006.037		75,16 €	147,-- DM	44
200.006.038		75,16 €	147,-- DM	44
200.006.039		75,16 €	147,-- DM	44



Bestell-Nr.	Abmessung	Euro	DM	PG
200.006.005		1.989,00 €	3.890,15 DM	44

(5 Kühlbuchsen im Preis inbegriffen)

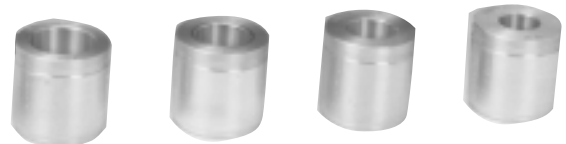

Bestell-Nr.	Abmessung	Euro	DM	PG
200.006.002	für Durchmesser 6 - 8	14,50 €	28,36 DM	44
200.006.003	für Durchmesser 10 - 12	14,50 €	28,36 DM	44
200.006.004	für Durchmesser 14 - 16	14,50 €	28,36 DM	44
200.006.006	für Durchmesser 18 - 20	14,50 €	28,36 DM	44
200.006.007	für Durchmesser 25 - 32	14,50 €	28,36 DM	44



## Spannzangen DIN 6388 Form A

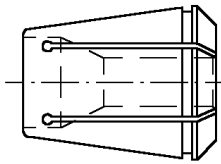

Bestell-Nr.	Abmessung	Euro	DM	PG
-------------	-----------	------	----	----

### 400 E Spannbereich 1 - 6 mm

05.021.301	Spannb. 1 - 6	Drm. 1,0	36,00 €	70,41 DM	10
05.021.302	Spannb. 1 - 6	Drm. 1,5	26,00 €	50,85 DM	10
05.021.303	Spannb. 1 - 6	Drm. 2,0	26,00 €	50,85 DM	10
05.021.304	Spannb. 1 - 6	Drm. 2,5	26,00 €	50,85 DM	10
05.021.305	Spannb. 1 - 6	Drm. 3,0	15,50 €	30,32 DM	10
05.021.306	Spannb. 1 - 6	Drm. 3,5	15,50 €	30,32 DM	10
05.021.307	Spannb. 1 - 6	Drm. 4,0	15,50 €	30,32 DM	10
05.021.308	Spannb. 1 - 6	Drm. 4,5	15,50 €	30,32 DM	10
05.021.309	Spannb. 1 - 6	Drm. 5,0	15,50 €	30,32 DM	10
05.021.310	Spannb. 1 - 6	Drm. 5,5	15,50 €	30,32 DM	10
05.021.311	Spannb. 1 - 6	Drm. 6,0	15,50 €	30,32 DM	10

### 404 E Spannbereich 1 - 10 mm

05.021.312	Spannb. 1 - 10	Drm. 1,0	39,00 €	76,28 DM	10
05.021.313	Spannb. 1 - 10	Drm. 1,5	28,50 €	55,74 DM	10
05.021.314	Spannb. 1 - 10	Drm. 2,0	28,50 €	55,74 DM	10
05.021.315	Spannb. 1 - 10	Drm. 2,5	28,50 €	55,74 DM	10
05.021.316	Spannb. 1 - 10	Drm. 3,0	18,50 €	36,18 DM	10
05.021.317	Spannb. 1 - 10	Drm. 3,5	18,50 €	36,18 DM	10
05.021.318	Spannb. 1 - 10	Drm. 4,0	18,50 €	36,18 DM	10
05.021.319	Spannb. 1 - 10	Drm. 4,5	18,50 €	36,18 DM	10
05.021.320	Spannb. 1 - 10	Drm. 5,0	18,50 €	36,18 DM	10
05.021.321	Spannb. 1 - 10	Drm. 5,5	18,50 €	36,18 DM	10
05.021.322	Spannb. 1 - 10	Drm. 6,0	18,50 €	36,18 DM	10
05.021.323	Spannb. 1 - 10	Drm. 6,5	18,50 €	36,18 DM	10
05.021.324	Spannb. 1 - 10	Drm. 7,0	18,50 €	36,18 DM	10
05.021.325	Spannb. 1 - 10	Drm. 7,5	18,50 €	36,18 DM	10
05.021.326	Spannb. 1 - 10	Drm. 8,0	18,50 €	36,18 DM	10
05.021.327	Spannb. 1 - 10	Drm. 8,5	18,50 €	36,18 DM	10
05.021.328	Spannb. 1 - 10	Drm. 9,0	18,50 €	36,18 DM	10
05.021.329	Spannb. 1 - 10	Drm. 9,5	18,50 €	36,18 DM	10
05.021.330	Spannb. 1 - 10	Drm. 10,0	18,50 €	36,18 DM	10

### 410 E Spannbereich 2 - 16 mm

05.021.001	Spannb. 2 - 16	Drm. 2,0	26,00 €	50,85 DM	10
05.021.002	Spannb. 2 - 16	Drm. 3,0	16,00 €	31,29 DM	10
05.021.003	Spannb. 2 - 16	Drm. 4,0	16,00 €	31,29 DM	10
05.021.004	Spannb. 2 - 16	Drm. 5,0	16,00 €	31,29 DM	10
05.021.005	Spannb. 2 - 16	Drm. 6,0	16,00 €	31,29 DM	10
05.021.006	Spannb. 2 - 16	Drm. 7,0	16,00 €	31,29 DM	10
05.021.007	Spannb. 2 - 16	Drm. 8,0	16,00 €	31,29 DM	10
05.021.008	Spannb. 2 - 16	Drm. 9,0	16,00 €	31,29 DM	10
05.021.009	Spannb. 2 - 16	Drm. 10,0	16,00 €	31,29 DM	10
05.021.010	Spannb. 2 - 16	Drm. 11,0	16,00 €	31,29 DM	10
05.021.011	Spannb. 2 - 16	Drm. 12,0	16,00 €	31,29 DM	10
05.021.012	Spannb. 2 - 16	Drm. 13,0	16,00 €	31,29 DM	10
05.021.013	Spannb. 2 - 16	Drm. 14,0	16,00 €	31,29 DM	10
05.021.014	Spannb. 2 - 16	Drm. 15,0	16,00 €	31,29 DM	10
05.021.015	Spannb. 2 - 16	Drm. 16,0	16,00 €	31,29 DM	10

### 444 E Spannbereich 2 - 25 mm

05.021.201	Spannb. 2 - 25	Drm. 2,0	28,50 €	55,74 DM	10
05.021.202	Spannb. 2 - 25	Drm. 3,0	18,00 €	35,20 DM	10
05.021.016	Spannb. 2 - 25	Drm. 4,0	18,00 €	35,20 DM	10
05.021.017	Spannb. 2 - 25	Drm. 5,0	18,00 €	35,20 DM	10
05.021.018	Spannb. 2 - 25	Drm. 6,0	18,00 €	35,20 DM	10
05.021.019	Spannb. 2 - 25	Drm. 7,0	18,00 €	35,20 DM	10
05.021.020	Spannb. 2 - 25	Drm. 8,0	18,00 €	35,20 DM	10
05.021.021	Spannb. 2 - 25	Drm. 9,0	18,00 €	35,20 DM	10
05.021.022	Spannb. 2 - 25	Drm. 10,0	18,00 €	35,20 DM	10
05.021.023	Spannb. 2 - 25	Drm. 11,0	18,00 €	35,20 DM	10
05.021.024	Spannb. 2 - 25	Drm. 12,0	18,00 €	35,20 DM	10

Bestell-Nr.	Abmessung	Euro	DM	PG
-------------	-----------	------	----	----

05.021.025	Spannb. 2 - 25	Drm. 13,0	18,00 €	35,20 DM	10
05.021.026	Spannb. 2 - 25	Drm. 14,0	18,00 €	35,20 DM	10
05.021.027	Spannb. 2 - 25	Drm. 15,0	18,00 €	35,20 DM	10
05.021.028	Spannb. 2 - 25	Drm. 16,0	18,00 €	35,20 DM	10
05.021.029	Spannb. 2 - 25	Drm. 17,0	18,00 €	35,20 DM	10
05.021.030	Spannb. 2 - 25	Drm. 18,0	18,00 €	35,20 DM	10
05.021.031	Spannb. 2 - 25	Drm. 19,0	18,00 €	35,20 DM	10
05.021.032	Spannb. 2 - 25	Drm. 20,0	18,00 €	35,20 DM	10
05.021.033	Spannb. 2 - 25	Drm. 21,0	18,00 €	35,20 DM	10
05.021.034	Spannb. 2 - 25	Drm. 22,0	18,00 €	35,20 DM	10
05.021.035	Spannb. 2 - 25	Drm. 23,0	18,00 €	35,20 DM	10
05.021.036	Spannb. 2 - 25	Drm. 24,0	18,00 €	35,20 DM	10
05.021.037	Spannb. 2 - 25	Drm. 25,0	18,00 €	35,20 DM	10

### 450 E - Spannbereich 3 - 32 mm

05.021.205	Spannb. 3 - 32	Drm. 3,0	40,50 €	79,21 DM	10
05.021.206	Spannb. 3 - 32	Drm. 4,0	37,00 €	72,37 DM	10
05.021.038	Spannb. 3 - 32	Drm. 5,0	24,50 €	47,92 DM	10
05.021.039	Spannb. 3 - 32	Drm. 6,0	24,50 €	47,92 DM	10
05.021.040	Spannb. 3 - 32	Drm. 7,0	24,50 €	47,92 DM	10
05.021.041	Spannb. 3 - 32	Drm. 8,0	24,50 €	47,92 DM	10
05.021.042	Spannb. 3 - 32	Drm. 9,0	24,50 €	47,92 DM	10
05.021.043	Spannb. 3 - 32	Drm. 10,0	24,50 €	47,92 DM	10
05.021.044	Spannb. 3 - 32	Drm. 11,0	24,50 €	47,92 DM	10
05.021.045	Spannb. 3 - 32	Drm. 12,0	24,50 €	47,92 DM	10
05.021.046	Spannb. 3 - 32	Drm. 13,0	24,50 €	47,92 DM	10
05.021.047	Spannb. 3 - 32	Drm. 14,0	24,50 €	47,92 DM	10
05.021.048	Spannb. 3 - 32	Drm. 15,0	24,50 €	47,92 DM	10
05.021.049	Spannb. 3 - 32	Drm. 16,0	24,50 €	48,00 DM	10
05.021.050	Spannb. 3 - 32	Drm. 17,0	24,50 €	47,92 DM	10
05.021.051	Spannb. 3 - 32	Drm. 18,0	24,50 €	47,92 DM	10
05.021.052	Spannb. 3 - 32	Drm. 19,0	24,50 €	47,92 DM	10
05.021.053	Spannb. 3 - 32	Drm. 20,0	24,50 €	47,92 DM	10
05.021.054	Spannb. 3 - 32	Drm. 21,0	24,50 €	47,92 DM	10
05.021.055	Spannb. 3 - 32	Drm. 22,0	24,50 €	47,92 DM	10
05.021.056	Spannb. 3 - 32	Drm. 23,0	24,50 €	47,92 DM	10
05.021.057	Spannb. 3 - 32	Drm. 24,0	24,50 €	47,92 DM	10
05.021.058	Spannb. 3 - 32	Drm. 25,0	24,50 €	47,92 DM	10
05.021.059	Spannb. 3 - 32	Drm. 26,0	24,50 €	47,92 DM	10
05.021.060	Spannb. 3 - 32	Drm. 27,0	24,50 €	47,92 DM	10
05.021.061	Spannb. 3 - 32	Drm. 28,0	24,50 €	47,92 DM	10
05.021.062	Spannb. 3 - 32	Drm. 29,0	24,50 €	47,92 DM	10
05.021.063	Spannb. 3 - 32	Drm. 30,0	24,50 €	47,92 DM	10
05.021.064	Spannb. 3 - 32	Drm. 31,0	24,50 €	47,92 DM	10
05.021.065	Spannb. 3 - 32	Drm. 32,0	24,50 €	47,92 DM	10

## Drehmomentprüfdorn

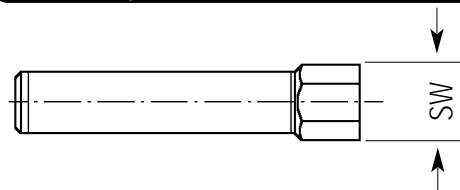

Bestell-Nr.	Abmessung	SW	Euro	DM	PG
-------------	-----------	----	------	----	----

05.024.201	Drm. 6 x 53	10	23,50 €	45,96 DM	18
05.024.202	Drm. 8 x 53	10	23,50 €	45,96 DM	18
05.024.203	Drm. 10 x 56	10	23,50 €	45,96 DM	18
05.024.204	Drm. 12 x 62	10	23,50 €	45,96 DM	18
05.024.205	Drm. 14 x 62	10	23,50 €	45,96 DM	18
05.024.206	Drm. 16 x 71	17	27,50 €	53,79 DM	18
05.024.207	Drm. 18 x 71	17	27,50 €	53,79 DM	18
05.024.208	Drm. 20 x 71	17	31,50 €	61,61 DM	18
05.024.209	Drm. 25 x 79	17	31,50 €	61,61 DM	18
05.024.210	Drm. 32 x 87	17	31,50 €	61,61 DM	18

## Aufsteckschlüssel

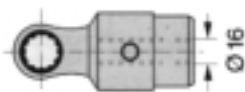

Bestell-Nr.	Abmessung	Euro	DM	PG
05.024.401	SW-10			
05.024.402	SW-17			

Hinweis: Drehmomentschlüssel siehe Seite 67

## Spannzangen für Fräser mit Anzugsgewinde

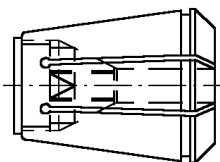

Bestell-Nr.	Abmessung	Euro	DM	PG
<b>421 E - Spannbereich 2 -16 mm</b>				
05.026.001	Spannb. 2 - 16 Drm. 6	36,00 €	70,41 DM	10
05.026.050	Spannb. 2 - 16 Drm. 8	36,00 €	70,41 DM	10
05.026.002	Spannb. 2 - 16 Drm. 10	36,00 €	70,41 DM	10
05.026.003	Spannb. 2 - 16 Drm. 12	36,00 €	70,41 DM	10
05.026.024	Spannb. 2 - 16 Drm. 16	36,00 €	70,41 DM	10
<b>459 E - Spannbereich 2 -25 mm</b>				
05.026.004	Spannb. 2 - 25 Drm. 6	41,50 €	81,17 DM	10
05.026.055	Spannb. 2 - 25 Drm. 8	41,50 €	81,17 DM	10
05.026.005	Spannb. 2 - 25 Drm. 10	41,50 €	81,17 DM	10
05.026.006	Spannb. 2 - 25 Drm. 12	41,50 €	81,17 DM	10
05.026.007	Spannb. 2 - 25 Drm. 16	41,50 €	81,17 DM	10
05.026.008	Spannb. 2 - 25 Drm. 20	41,50 €	81,17 DM	10
05.026.025	Spannb. 2 - 25 Drm. 25	41,50 €	81,17 DM	10
<b>460 E - Spannbereich 3 -32 mm</b>				
05.026.009	Spannb. 3 - 32 Drm. 6	57,50 €	112,46 DM	10
05.026.060	Spannb. 3 - 32 Drm. 8	57,50 €	112,46 DM	10
05.026.010	Spannb. 3 - 32 Drm. 10	57,50 €	112,46 DM	10
05.026.011	Spannb. 3 - 32 Drm. 12	57,50 €	112,46 DM	10
05.026.012	Spannb. 3 - 32 Drm. 16	57,50 €	112,46 DM	10
05.026.013	Spannb. 3 - 32 Drm. 20	57,50 €	112,46 DM	10
05.026.014	Spannb. 3 - 32 Drm. 25	57,50 €	112,46 DM	10
05.026.026	Spannb. 3 - 32 Drm. 32	57,50 €	112,46 DM	10

## Spannzangen ER DIN 6499 Form B

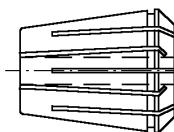

Bestell-Nr.	Abmessung	Euro	DM	PG
<b>424 E - ER 11 - Spannbereich 1 -7 mm</b>				
05.027.201	ER 11 Drm. 1,0	20,00 €	39,12 DM	10
05.027.202	ER 11 Drm. 1,5	20,00 €	39,12 DM	10
05.027.203	ER 11 Drm. 2,0	16,00 €	31,29 DM	10
05.027.204	ER 11 Drm. 2,5	16,00 €	31,29 DM	10
05.027.205	ER 11 Drm. 3,0	16,00 €	31,29 DM	10
05.027.206	ER 11 Drm. 3,5	16,00 €	31,29 DM	10
05.027.207	ER 11 Drm. 4,0	16,00 €	31,29 DM	10
05.027.208	ER 11 Drm. 4,5	16,00 €	31,29 DM	10
05.027.209	ER 11 Drm. 5,0	16,00 €	31,29 DM	10
05.027.210	ER 11 Drm. 5,5	16,00 €	31,29 DM	10
05.027.211	ER 11 Drm. 6,0	16,00 €	31,29 DM	10
05.027.212	ER 11 Drm. 6,5	16,00 €	31,29 DM	10
05.027.213	ER 11 Drm. 7,0	16,00 €	31,29 DM	10
<b>426 E - ER 16 - Spannbereich 1 -10 mm</b>				
05.027.101	ER 16 Drm. 1	20,00 €	39,12 DM	10
05.027.103	ER 16 Drm. 2	20,00 €	39,12 DM	10
05.027.105	ER 16 Drm. 3	15,00 €	29,34 DM	10
05.027.107	ER 16 Drm. 4	15,00 €	29,34 DM	10
05.027.108	ER 16 Drm. 5	15,00 €	29,34 DM	10
05.027.109	ER 16 Drm. 6	15,00 €	29,34 DM	10
05.027.110	ER 16 Drm. 7	15,00 €	29,34 DM	10
05.027.111	ER 16 Drm. 8	15,00 €	29,34 DM	10
05.027.112	ER 16 Drm. 9	15,00 €	29,34 DM	10
05.027.113	ER 16 Drm. 10	15,00 €	29,34 DM	10
<b>430 E - ER - 25 Spanbereich 1 -16 mm</b>				
05.027.002	ER 25 Drm. 2	21,00 €	41,07 DM	10
05.027.003	ER 25 Drm. 3	19,50 €	38,14 DM	10
05.027.004	ER 25 Drm. 4	16,00 €	31,29 DM	10
05.027.005	ER 25 Drm. 5	16,00 €	31,29 DM	10
05.027.006	ER 25 Drm. 6	16,00 €	31,29 DM	10
05.027.007	ER 25 Drm. 7	16,00 €	31,29 DM	10
05.027.008	ER 25 Drm. 8	16,00 €	31,29 DM	10
05.027.009	ER 25 Drm. 9	16,00 €	31,29 DM	10
05.027.010	ER 25 Drm. 10	16,00 €	31,29 DM	10
05.027.011	ER 25 Drm. 11	16,00 €	31,29 DM	10
05.027.012	ER 25 Drm. 12	16,00 €	31,29 DM	10
05.027.013	ER 25 Drm. 13	16,00 €	31,29 DM	10
05.027.014	ER 25 Drm. 14	16,00 €	31,29 DM	10
05.027.015	ER 25 Drm. 15	16,00 €	31,29 DM	10
05.027.016	ER 25 Drm. 16	16,00 €	31,29 DM	10
<b>470 E - ER 32 - Spannbereich 2 - 20 mm</b>				
05.027.020	ER 32 Drm. 2	26,50 €	51,83 DM	10
05.027.021	ER 32 Drm. 3	17,00 €	33,25 DM	10
05.027.022	ER 32 Drm. 4	17,00 €	33,25 DM	10
05.027.023	ER 32 Drm. 5	17,00 €	33,25 DM	10
05.027.024	ER 32 Drm. 6	17,00 €	33,25 DM	10
05.027.025	ER 32 Drm. 7	17,00 €	33,25 DM	10
05.027.026	ER 32 Drm. 8	17,00 €	33,25 DM	10
05.027.027	ER 32 Drm. 9	17,00 €	33,25 DM	10
05.027.028	ER 32 Drm. 10	17,00 €	33,25 DM	10
05.027.029	ER 32 Drm. 11	17,00 €	33,25 DM	10
05.027.030	ER 32 Drm. 12	17,00 €	33,25 DM	10
05.027.031	ER 32 Drm. 13	17,00 €	33,25 DM	10
05.027.032	ER 32 Drm. 14	17,00 €	33,25 DM	10
05.027.033	ER 32 Drm. 15	17,00 €	33,25 DM	10
05.027.034	ER 32 Drm. 16	17,00 €	33,25 DM	10
05.027.035	ER 32 Drm. 17	17,00 €	33,25 DM	10
05.027.036	ER 32 Drm. 18	17,00 €	33,25 DM	10
05.027.037	ER 32 Drm. 19	17,00 €	33,25 DM	10
05.027.038	ER 32 Drm. 20	17,00 €	33,25 DM	10



Bestell-Nr.	Abmessung	Euro	DM	PG
05.028.232	Spannb. 3 - 32 Drm. 21,5	42,50 €	83,12 DM	10
05.028.233	Spannb. 3 - 32 Drm. 22,0	42,50 €	83,12 DM	10
05.028.234	Spannb. 3 - 32 Drm. 22,5	42,50 €	83,12 DM	10
05.028.235	Spannb. 3 - 32 Drm. 23,0	42,50 €	83,12 DM	10
05.028.236	Spannb. 3 - 32 Drm. 23,5	42,50 €	83,12 DM	10
05.028.237	Spannb. 3 - 32 Drm. 24,0	42,50 €	83,12 DM	10
05.028.238	Spannb. 3 - 32 Drm. 24,5	42,50 €	83,12 DM	10
05.028.239	Spannb. 3 - 32 Drm. 25,0	42,50 €	83,12 DM	10
05.028.240	Spannb. 3 - 32 Drm. 25,5	42,50 €	83,12 DM	10
05.028.241	Spannb. 3 - 32 Drm. 26,0	42,50 €	83,12 DM	10
05.028.242	Spannb. 3 - 32 Drm. 26,5	42,50 €	83,12 DM	10
05.028.243	Spannb. 3 - 32 Drm. 27,0	42,50 €	83,12 DM	10
05.028.244	Spannb. 3 - 32 Drm. 27,5	42,50 €	83,12 DM	10
05.028.245	Spannb. 3 - 32 Drm. 28,0	42,50 €	83,12 DM	10
05.028.246	Spannb. 3 - 32 Drm. 28,5	42,50 €	83,12 DM	10
05.028.247	Spannb. 3 - 32 Drm. 29,0	42,50 €	83,12 DM	10
05.028.248	Spannb. 3 - 32 Drm. 29,5	42,50 €	83,12 DM	10
05.028.249	Spannb. 3 - 32 Drm. 30,0	42,50 €	83,12 DM	10
05.028.250	Spannb. 3 - 32 Drm. 30,5	42,50 €	83,12 DM	10
05.028.251	Spannb. 3 - 32 Drm. 31,0	42,50 €	83,12 DM	10
05.028.252	Spannb. 3 - 32 Drm. 31,5	42,50 €	83,12 DM	10
05.028.253	Spannb. 3 - 32 Drm. 32,0	42,50 €	83,12 DM	10

### Drehmomentschlüssel

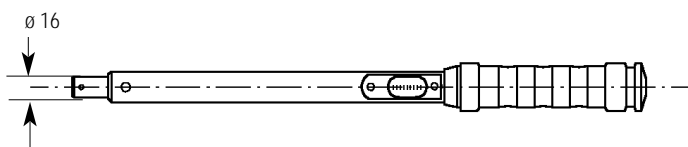

Bestell-Nr.	Abmessung	Euro	DM	PG
05.029.700	10 - 100 Nm	135,50 €	265,01 DM	11
05.029.701	20 - 200 Nm	143,50 €	280,66 DM	11
05.029.702	75 - 400 Nm	195,00 €	381,39 DM	11

### Schlüsseleinsatz für Spannmutter nach DIN6388

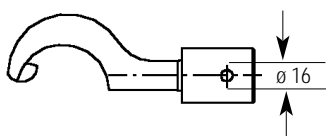

Bestell-Nr.	Abmessung	Euro	DM	PG
05.029.249	Spannb. 1 - 6	38,00 €	74,32 DM	11
05.029.250	Spannb. 1 - 10	38,00 €	74,32 DM	11
05.029.251	Spannb. 2 - 16	38,00 €	74,32 DM	11
05.029.252	Spannb. 2 - 25	38,00 €	74,32 DM	11
05.029.253	Spannb. 3 - 32	38,00 €	74,32 DM	11
05.029.254	Spannb. 6 - 40	38,00 €	74,32 DM	11

### Schlüsseleinsatz ER für Spannmutter nach DIN 6499

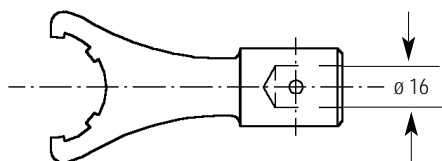

Bestell-Nr.	Abmessung	Euro	DM	PG
05.029.350	ER 16	38,00 €	74,32 DM	11
05.029.355	ER 20	38,00 €	74,32 DM	11
05.029.351	ER 25	38,00 €	74,32 DM	11
05.029.352	ER 32	38,00 €	74,32 DM	11
05.029.353	ER 40	38,00 €	74,32 DM	11
05.029.354	ER 50	38,00 €	74,32 DM	11

Notizen:

**Spannmutter DIN 6388 Form D**

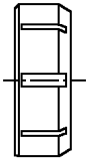

Bestell-Nr.	Abmessung	Euro	DM	PG
05.029.006	Spannb. 1 - 6	18,50 €	36,18 DM	11
05.029.007	Spannb. 1 - 10	20,50 €	40,09 DM	11
05.029.001	Spannb. 2 - 16	37,00 €	72,37 DM	11
05.029.002	Spannb. 2 - 25	41,00 €	80,19 DM	11
05.029.003	Spannb. 3 - 32	43,50 €	85,08 DM	11
05.029.004	Spannb. 6 - 40	50,00 €	97,79 DM	11
05.029.005	Spannb. 8 - 50	64,00 €	125,17 DM	11

**Hakenschlüssel für Spannmutter nach DIN 6388 Form D**



Bestell-Nr.	Abmessung	Euro	DM	PG
05.029.206	Spannb. 1 - 6	5,00 €	9,78 DM	11
05.029.207	Spannb. 1 - 10	5,50 €	10,76 DM	11
05.029.201	Spannb. 2 - 16	6,00 €	11,73 DM	11
05.029.202	Spannb. 2 - 25	9,00 €	17,60 DM	11
05.029.203	Spannb. 3 - 32	13,00 €	25,43 DM	11
05.029.204	Spannb. 6 - 40	19,00 €	37,16 DM	11
05.029.205	Spannb. 8 - 50	19,00 €	37,16 DM	11

**Spannmutter UM-ER DIN 6499**

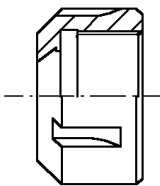

Bestell-Nr.	Abmessung	Euro	DM	PG
05.029.406	ER 11	17,50 €	34,23 DM	11
05.029.400	ER 16	17,50 €	34,23 DM	11
05.029.405	ER 20	18,50 €	36,18 DM	11
05.029.401	ER 25	20,50 €	40,09 DM	11
05.029.402	ER 32	21,50 €	42,05 DM	11
05.029.403	ER 40	26,00 €	50,85 DM	11
05.029.404	ER 50	46,00 €	89,97 DM	11

**Spannmutter HU-ER**

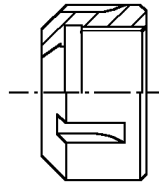

Bestell-Nr.	Abmessung	Euro	DM	PG
05.029.431	ER 16	26,00 €	50,85 DM	11
05.029.432	ER 20	27,00 €	52,81 DM	11
05.029.433	ER 25	29,00 €	56,72 DM	11
05.029.434	ER 32	30,00 €	58,67 DM	11
05.029.435	ER 40	35,50 €	69,43 DM	11

**Spannmutter KM für Dichtscheiben DIN 6388**

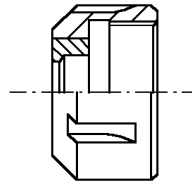

Bestell-Nr.	Abmessung	Euro	DM	PG
05.029.500	Spannb. 2 - 16	40,50 €	79,21 DM	11
05.029.501	Spannb. 2 - 25	48,00 €	93,88 DM	11
05.029.502	Spannb. 3 - 32	61,50 €	120,28 DM	11
05.029.503	Spannb. 6 - 40	76,50 €	149,62 DM	11

**Spannmutter KM-ER für Dichtscheiben DIN 6499**

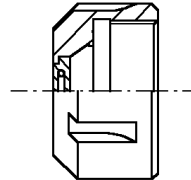

Bestell-Nr.	Abmessung	Euro	DM	PG
05.029.505	ER 16	27,50 €	53,79 DM	11
05.029.506	ER 25	32,00 €	62,59 DM	11
05.029.507	ER 32	35,00 €	68,45 DM	11
05.029.508	ER 40	37,50 €	73,34 DM	11
05.029.509	ER 20	29,50 €	57,70 DM	11

**Spannschlüssel ER für Spannmutter nach DIN 6499**

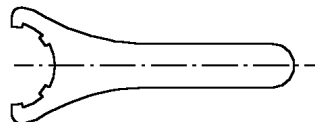

Bestell-Nr.	Abmessung	Euro	DM	PG
05.029.305	ER 11	9,50 €	18,58 DM	11
05.029.306	ER 20	13,00 €	25,43 DM	11
05.029.300	ER 16	12,00 €	23,47 DM	11
05.029.301	ER 25	14,50 €	28,36 DM	11
05.029.302	ER 32	19,50 €	38,14 DM	11
05.029.303	ER 40	25,50 €	49,87 DM	11
05.029.304	ER 50	34,00 €	66,50 DM	11

## Dichtringe für KM-Spannmutter DIN 6388



Bestell-Nr.	Abmessung	Euro	DM	PG
05.029.512 bis 05.029.538	Spannb. 2-16 Drm. 3,0 um 0,5 steigend bis Spannb. 2-16 Drm. 16,0	10,00 €	19,56 DM	11
05.029.542 bis 05.029.586	Spannb. 2-25 Drm. 3,0 um 0,5 steigend bis Spannb. 2-25 Drm. 25,0	12,00 €	23,47 DM	11
05.029.600 bis 05.029.658	Spannb. 3-32 Drm. 3,0 um 0,5 steigend bis Spannb. 3-32 Drm. 32,0	13,50 €	26,40 DM	11

## Dichtringe für KM-Spannmutter DIN 6499



Bestell-Nr.	Abmessung	Euro	DM	PG
05.029.804 bis 05.029.818	ER 16 Drm. 3,0 um 0,5 steigend bis ER 16 Drm. 10,0	10,00 €	19,56 DM	11
05.029.824 bis 05.029.850	ER 25 Drm. 3,0 um 0,5 steigend bis ER 25 Drm. 16,0	11,50 €	22,49 DM	11
05.029.862 bis 05.029.896	ER 32 Drm. 3,0 um 0,5 steigend bis ER 32 Drm. 20,0	12,00 €	23,47 DM	11
05.029.900 bis 05.029.946	ER 40 Drm. 3,0 um 0,5 steigend bis ER 40 Drm. 26,0	12,50 €	24,45 DM	11

## Spannschrauben DIN 1835 B

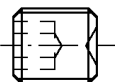

Bestell-Nr.	Abmessung	Euro	DM	PG
05.031.801	M 6 x 10 für Drm. 6	1,50 €	2,93 DM	18
05.031.802	M 8 x 10 für Drm. 8	2,00 €	3,91 DM	18
05.031.803	M 10 x 12 für Drm. 10	2,50 €	4,89 DM	18
05.031.804	M 12 x 16 für Drm. 12 u. Drm. 14	2,50 €	4,89 DM	18
05.031.805	M 14 x 16 für Drm. 16 u. Drm. 18	3,00 €	5,87 DM	18
05.031.806	M 16 x 16 für Drm. 20	3,50 €	6,85 DM	18
05.031.807	M 18 x 20 für Drm. 25	4,00 €	7,82 DM	18
05.031.808	M 20 x 20 für Drm. 32	4,50 €	8,80 DM	18
05.031.809	M 20 x 25 für Drm. 40	5,00 €	9,78 DM	18
05.031.810	M 24 x 31 für Drm. 50	6,50 €	12,71 DM	18
05.031.814	M 6 x 8 für Drm. 6	1,50 €	2,93 DM	18
05.031.815	M 8 x 8 für Drm. 8	2,00 €	3,91 DM	18

Bestell-Nr.	Abmessung	Euro	DM	PG
05.031.816	M 10 x 8 für Drm. 10	2,50 €	4,89 DM	18
05.031.817	M 12 x 10 für Drm. 12 u. Drm. 14	2,50 €	4,89 DM	18
05.031.818	M 14 x 12 für Drm. 16 u. Drm. 18	2,50 €	4,89 DM	18
05.031.819	M 16 x 10 für Drm. 20	3,00 €	5,87 DM	18
05.031.812	M 18 x 11 für Drm. 25	3,00 €	5,87 DM	18
05.031.813	M 20 x 14 für Drm. 32	3,50 €	6,85 DM	18

## Kugeldruck-Spannschrauben DIN 1835 E

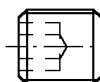

Bestell-Nr.	Abmessung	Euro	DM	PG
05.031.851	Drm. 6 x 10	4,50 €	8,80 DM	18
05.031.852	Drm. 8 x 10	5,00 €	9,78 DM	18
05.031.853	Drm. 10 x 12	5,50 €	10,76 DM	18
05.031.854	Drm. 12 x 16	6,50 €	12,71 DM	18
05.031.855	Drm. 14 x 16	7,50 €	14,67 DM	18
05.031.856	Drm. 16 x 16	7,50 €	14,67 DM	18
05.031.857	Drm. 18 x 20	8,50 €	16,62 DM	18
05.031.858	Drm. 20 x 20	11,00 €	21,51 DM	18
05.031.859	Drm. 24 x 35	19,50 €	38,14 DM	18

## Spritzdüsen

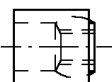

Bestell-Nr.	Abmessung	Euro	DM	PG
05.032.900	Drm. 6 mm	4,50 €	8,80 DM	18
05.032.901	Drm. 8 mm	4,50 €	8,80 DM	18
05.032.902	Drm. 10 mm	4,50 €	8,80 DM	18
05.032.903	Drm. 12 mm	4,50 €	8,80 DM	18
05.032.904	Drm. 14 mm	4,50 €	8,80 DM	18

Bei größerer Abnahmemenge bitte anfragen!

## Reduziereinsätze für DIN 6359

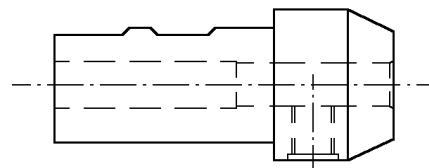

Bestell-Nr.	Abmessung	Euro	DM	PG
05.037.030	20 x 4	63,50 €	124,20 DM	11
05.037.031	20 x 5	63,50 €	124,20 DM	11
05.037.001	20 x 6	63,50 €	124,20 DM	11
05.037.002	20 x 8	63,50 €	124,20 DM	11
05.037.003	20 x 10	63,50 €	124,20 DM	11
05.037.004	20 x 12	63,50 €	124,20 DM	11
05.037.032	20 x 14	63,50 €	124,20 DM	11
05.037.005	32 x 6	67,00 €	131,04 DM	11
05.037.006	32 x 8	67,00 €	131,04 DM	11
05.037.007	32 x 10	72,00 €	140,82 DM	11
05.037.008	32 x 12	72,00 €	140,82 DM	11
05.037.020	32 x 14	72,00 €	140,82 DM	11
05.037.009	32 x 16	78,00 €	152,55 DM	11
05.037.021	32 x 18	78,00 €	152,55 DM	11
05.037.010	32 x 20	78,00 €	152,55 DM	11
05.037.022	32 x 22	101,00 €	197,54 DM	11

## Einsätze ohne Sicherheitskupplung

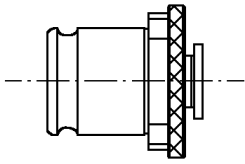

Bestell-Nr.	Abmessung	Euro	DM	PG
05.055.102	M 2 - 2,8 x 2,1	19,00 €	37,16 DM	32
05.055.103	M 3 - 3,5 x 2,7	19,00 €	37,16 DM	32
05.055.104	M 4 - 4,5 x 3,4	19,00 €	37,16 DM	32
05.055.105	M 5 - 6 x 4,9	19,00 €	37,16 DM	32
05.055.106	M 6 - 6 x 4,9	19,00 €	37,16 DM	32
05.055.108	M 8 - 8 x 6,2	19,00 €	37,16 DM	32
05.055.110	M 10 - 10 x 8	19,00 €	37,16 DM	32
05.055.209	M 8 - 8 x 6,2	25,00 €	48,90 DM	32
05.055.211	M 10 - 10 x 8	25,00 €	48,90 DM	32
05.055.114	M 4 - 2,8 x 2,1	19,00 €	37,16 DM	32
05.055.115	M 5 - 3,5 x 2,7	19,00 €	37,16 DM	32
05.055.116	M 6 - 4,5 x 3,4	19,00 €	37,16 DM	32
05.055.118	M 8 - 6 x 4,9	19,00 €	37,16 DM	32
05.055.111	M 10 - 7 x 5,5	19,00 €	37,16 DM	32
05.055.112	M 12 - 9 x 7	19,00 €	37,16 DM	32
05.055.113	M 14 - 11 x 9	19,00 €	37,16 DM	32
05.055.208	M 8 - 6 x 4,9	25,00 €	48,90 DM	32
05.055.210	M 10 - 7 x 5,5	25,00 €	48,90 DM	32
05.055.212	M 12 - 9 x 7	25,00 €	48,90 DM	32
05.055.214	M 14 - 11 x 9	25,00 €	48,90 DM	32
05.055.216	M 16 - 12 x 9	25,00 €	48,90 DM	32
05.055.218	M 18 - 14 x 11	25,00 €	48,90 DM	32
05.055.220	M 20 - 16 x 12	25,00 €	48,90 DM	32
05.055.314	M 14 - 11 x 9	60,00 €	117,35 DM	32
05.055.316	M 16 - 12 x 9	60,00 €	117,35 DM	32
05.055.318	M 18 - 14 x 11	60,00 €	117,35 DM	32
05.055.320	M 20 - 16 x 12	60,00 €	117,35 DM	32
05.055.322	M 22 - 18 x 14,5	60,00 €	117,35 DM	32
05.055.324	M 24 - 18 x 14,5	60,00 €	117,35 DM	32
05.055.327	M 27 - 20 x 16	60,00 €	117,35 DM	32
05.055.330	M 30 - 22 x 18	60,00 €	117,35 DM	32
05.055.333	M 33 - 25 x 20	60,00 €	117,35 DM	32
05.055.422	M 22 - 18 x 14,5	126,00 €	246,43 DM	32
05.055.424	M 24 - 18 x 14,5	126,00 €	246,43 DM	32
05.055.427	M 27 - 20 x 16	126,00 €	246,43 DM	32
05.055.430	M 30 - 22 x 18	126,00 €	246,43 DM	32
05.055.433	M 33 - 25 x 20	126,00 €	246,43 DM	32
05.055.436	M 36 - 28 x 22	126,00 €	246,43 DM	32
05.055.442	M 42 - 32 x 24	126,00 €	246,43 DM	32
05.055.448	M 48 - 36 x 29	126,00 €	246,43 DM	32

## Einsätze mit Sicherheitskupplung

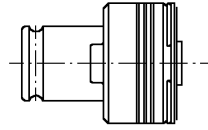

Bestell-Nr.	Abmessung	Euro	DM	PG
05.056.102	M 2 - 2,8 x 2,1	47,00 €	91,92 DM	32
05.056.103	M 3 - 3,5 x 2,7	47,00 €	91,92 DM	32
05.056.104	M 4 - 4,5 x 3,4	47,00 €	91,92 DM	32
05.056.105	M 5 - 6 x 4,9	47,00 €	91,92 DM	32
05.056.106	M 6 - 6 x 4,9	47,00 €	91,92 DM	32
05.056.108	M 8 - 8 x 6,2	47,00 €	91,92 DM	32
05.056.110	M 10 - 10 x 8	47,00 €	91,92 DM	32
05.056.209	M 8 - 8 x 6,2	65,50 €	128,11 DM	32
05.056.211	M 10 - 10 x 8	65,50 €	128,11 DM	32
05.056.114	M 4 - 2,8 x 2,1	47,00 €	91,92 DM	32
05.056.115	M 5 - 3,5 x 2,7	47,00 €	91,92 DM	32
05.056.116	M 6 - 4,5 x 3,4	47,00 €	91,92 DM	32
05.056.118	M 8 - 6 x 4,9	47,00 €	91,92 DM	32
05.056.111	M 10 - 7 x 5,5	47,00 €	91,92 DM	32
05.056.112	M 12 - 9 x 7	47,00 €	91,92 DM	32
05.056.208	M 8 - 6 x 4,9	65,50 €	128,11 DM	32
05.056.210	M 10 - 7 x 5,5	65,50 €	128,11 DM	32
05.056.212	M 12 - 9 x 7	65,50 €	128,11 DM	32
05.056.214	M 14 - 11 x 9	65,50 €	128,11 DM	32
05.056.216	M 16 - 12 x 9	65,50 €	128,11 DM	32
05.056.218	M 18 - 14 x 11	65,50 €	128,11 DM	32
05.056.220	M 20 - 16 x 12	65,50 €	128,11 DM	32
05.056.224	M 24 - 18 x 14,5	65,50 €	128,11 DM	32
05.056.314	M 14 - 11 x 9	137,00 €	267,95 DM	32
05.056.316	M 16 - 12 x 9	137,00 €	267,95 DM	32
05.056.318	M 18 - 14 x 11	137,00 €	267,95 DM	32
05.056.320	M 20 - 16 x 12	137,00 €	267,95 DM	32
05.056.322	M 22 - 18 x 14,5	137,00 €	267,95 DM	32
05.056.324	M 24 - 18 x 14,5	137,00 €	267,95 DM	32
05.056.327	M 27 - 20 x 16	137,00 €	267,95 DM	32
05.056.330	M 30 - 22 x 18	137,00 €	267,95 DM	32
05.056.333	M 33 - 25 x 20	137,00 €	267,95 DM	32
05.056.422	M 22 - 18 x 14,5	248,00 €	485,05 DM	32
05.056.424	M 24 - 18 x 14,5	248,00 €	485,05 DM	32
05.056.427	M 27 - 20 x 16	248,00 €	485,05 DM	32
05.056.430	M 30 - 22 x 18	248,00 €	485,05 DM	32
05.056.433	M 33 - 25 x 20	248,00 €	485,05 DM	32
05.056.436	M 36 - 28 x 22	248,00 €	485,05 DM	32
05.056.442	M 42 - 32 x 24	248,00 €	485,05 DM	32
05.056.448	M 48 - 36 x 29	248,00 €	485,05 DM	32

Notizen:

## Einsätze mit Sicherheitskupplung und Kühlschmierstoffzuführung

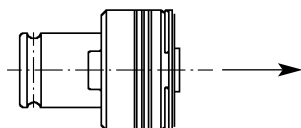

Bestell-Nr.	Abmessung	Euro	DM	PG
05.057.105	M 5 - 6 x 4,9	77,50 €	151,58 DM	32
05.057.106	M 6 - 6 x 4,9	77,50 €	151,58 DM	32
05.057.108	M 8 - 8 x 6,2	77,50 €	151,58 DM	32
05.057.110	M 10 - 10 x 8	77,50 €	151,58 DM	32
05.057.209	M 8 - 8 x 6,2	101,00 €	197,54 DM	32
05.057.211	M 10 - 10 x 8	101,00 €	197,54 DM	32
05.057.115	M 5 - 3,5 x 2,7	77,50 €	151,58 DM	32
05.057.116	M 6 - 4,5 x 3,4	77,50 €	151,58 DM	32
05.057.118	M 8 - 6 x 4,9	77,50 €	151,58 DM	32
05.057.111	M 10 - 7 x 5,5	77,50 €	151,58 DM	32
05.057.112	M 12 - 9 x 7	77,50 €	151,58 DM	32
05.057.208	M 8 - 6 x 4,9	101,00 €	197,54 DM	32
05.057.210	M 10 - 7 x 5,5	101,00 €	197,54 DM	32
05.057.212	M 12 - 9 x 7	101,00 €	197,54 DM	32
05.057.214	M 14 - 11 x 9	101,00 €	197,54 DM	32
05.057.216	M 16 - 12 x 9	101,00 €	197,54 DM	32
05.057.218	M 18 - 14 x 11	101,00 €	197,54 DM	32
05.057.220	M 20 - 16 x 12	101,00 €	197,54 DM	32
05.057.314	M 14 - 11 x 9	186,00 €	363,78 DM	32
05.057.316	M 16 - 12 x 9	186,00 €	363,78 DM	32
05.057.318	M 18 - 14 x 11	186,00 €	363,78 DM	32
05.057.320	M 20 - 16 x 12	186,00 €	363,78 DM	32
05.057.322	M 22 - 18 x 14,5	186,00 €	363,78 DM	32
05.057.324	M 24 - 18 x 14,5	186,00 €	363,78 DM	32
05.057.327	M 27 - 20 x 16	186,00 €	363,78 DM	32
05.057.330	M 30 - 22 x 18	186,00 €	363,78 DM	32
05.057.333	M 33 - 25 x 20	186,00 €	363,78 DM	32
05.057.422	M 22 - 18 x 14,5	291,00 €	569,15 DM	32
05.057.424	M 24 - 18 x 14,5	291,00 €	569,15 DM	32
05.057.427	M 27 - 20 x 16	291,00 €	569,15 DM	32
05.057.430	M 30 - 22 x 18	291,00 €	569,15 DM	32
05.057.433	M 33 - 25 x 20	291,00 €	569,15 DM	32
05.057.436	M 36 - 28 x 22	291,00 €	569,15 DM	32
05.057.442	M 42 - 32 x 24	291,00 €	569,15 DM	32
05.057.448	M 48 - 36 x 29	291,00 €	569,15 DM	32

## Einsätze mit Sicherheitskupplung und Kühlschmierstoffzuführung

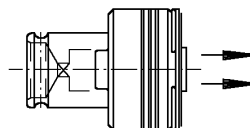

Bestell-Nr.	Abmessung	Euro	DM	PG
05.058.103	M 3 - 3,5 x 2,7	93,50 €	182,87 DM	32
05.058.104	M 4 - 4,5 x 3,4	93,50 €	182,87 DM	32
05.058.105	M 5 - 6 x 4,9	93,50 €	182,87 DM	32
05.058.106	M 6 - 6 x 4,9	93,50 €	182,87 DM	32
05.058.108	M 8 - 8 x 6,2	93,50 €	182,87 DM	32
05.058.110	M 10 - 10 x 8	93,50 €	182,87 DM	32
05.058.209	M 8 - 8 x 6,2	117,50 €	229,81 DM	32
05.058.211	M 10 - 10 x 8	117,50 €	229,81 DM	32
05.058.114	M 4 - 2,8 x 2,1	93,50 €	182,87 DM	32
05.058.115	M 5 - 3,5 x 2,7	93,50 €	182,87 DM	32
05.058.116	M 6 - 4,5 x 3,4	93,50 €	182,87 DM	32
05.058.118	M 8 - 6 x 4,9	93,50 €	182,87 DM	32
05.058.111	M 10 - 7 x 5,5	93,50 €	182,87 DM	32
05.058.112	M 12 - 9 x 7	93,50 €	182,87 DM	32
05.058.208	M 8 - 6 x 4,9	117,50 €	229,81 DM	32
05.058.210	M 10 - 7 x 5,5	117,50 €	229,81 DM	32
05.058.212	M 12 - 9 x 7	117,50 €	229,81 DM	32
05.058.214	M 14 - 11 x 9	117,50 €	229,81 DM	32
05.058.216	M 16 - 12 x 9	117,50 €	229,81 DM	32
05.058.218	M 18 - 14 x 11	117,50 €	229,81 DM	32
05.058.220	M 20 - 16 x 12	117,50 €	229,81 DM	32
05.058.314	M 14 - 11 x 9	209,50 €	409,75 DM	32
05.058.316	M 16 - 12 x 9	209,50 €	409,75 DM	32
05.058.318	M 18 - 14 x 11	209,50 €	409,75 DM	32
05.058.320	M 20 - 16 x 12	209,50 €	409,75 DM	32
05.058.322	M 22 - 18 x 14,5	209,50 €	409,75 DM	32
05.058.324	M 24 - 18 x 14,5	209,50 €	409,75 DM	32
05.058.327	M 27 - 20 x 16	209,50 €	409,75 DM	32
05.058.330	M 30 - 22 x 18	209,50 €	409,75 DM	32
05.058.333	M 33 - 25 x 20	209,50 €	409,75 DM	32
05.058.422	M 22 - 18 x 14,5	321,50 €	628,80 DM	32
05.058.424	M 24 - 18 x 14,5	321,50 €	628,80 DM	32
05.058.427	M 27 - 20 x 16	321,50 €	628,80 DM	32
05.058.430	M 30 - 22 x 18	321,50 €	628,80 DM	32
05.058.433	M 33 - 25 x 20	321,50 €	628,80 DM	32
05.058.436	M 36 - 28 x 22	321,50 €	628,80 DM	32
05.058.442	M 42 - 32 x 24	321,50 €	628,80 DM	32
05.058.448	M 48 - 36 x 29	321,50 €	628,80 DM	32

Notizen:

---



---



---



---



---



---



---

## Einsätze ohne Sicherheitskupplung und Kühlschmierstoffzuführung am Schaft entlang

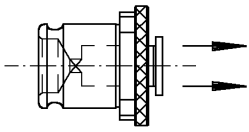

Bestell-Nr.	Abmessung	Euro	DM	PG
05.255.103	M 3 - 3,5 x 2,7	37,50 €	73,34 DM	32
05.255.119	M 3,5 - 4,0 x 3,0	37,50 €	73,34 DM	32
05.255.104	M 4 - 4,5 x 3,4	37,50 €	73,34 DM	32
05.255.105	M 5 - 6,0 x 4,9	37,50 €	73,34 DM	32
05.255.106	M 6 - 6,0 x 4,9	37,50 €	73,34 DM	32
05.255.108	M 8 - 8,0 x 6,2	37,50 €	73,34 DM	32
05.255.110	M 10 - 10,0 x 8,0	37,50 €	73,34 DM	32
05.255.207	M 6 - 6,0 x 4,9	52,00 €	101,70 DM	32
05.255.209	M 8 - 8,0 x 6,2	52,00 €	101,70 DM	32
05.255.226	M 10 - 10,0 x 8,0	52,00 €	101,70 DM	32
05.255.114	M 4 - 2,8 x 2,1	37,50 €	73,34 DM	32
05.255.115	M 5 - 3,5 x 2,7	37,50 €	73,34 DM	32
05.255.116	M 6 - 4,5 x 3,4	37,50 €	73,34 DM	32
05.255.118	M 8 - 6,0 x 4,9	37,50 €	73,34 DM	32
05.255.111	M 10 - 7,0 x 5,5	37,50 €	73,34 DM	32
05.255.112	M 12 - 9,0 x 7,0	37,50 €	73,34 DM	32
05.255.113	M 14 - 11,0 x 9,0	37,50 €	73,34 DM	32
05.255.208	M 8 - 6,0 x 4,9	52,00 €	101,70 DM	32
05.255.210	M 10 - 7,0 x 5,5	52,00 €	101,70 DM	32
05.255.212	M 12 - 9,0 x 7,0	52,00 €	101,70 DM	32
05.255.214	M 14 - 11,0 x 9,0	52,00 €	101,70 DM	32
05.255.216	M 16 - 12,0 x 9,0	52,00 €	101,70 DM	32
05.255.218	M 18 - 14,0 x 11,0	52,00 €	101,70 DM	32
05.255.220	M 20 - 16,0 x 12,0	52,00 €	101,70 DM	32
05.255.222	M 22 - 18,0 x 14,5	52,00 €	101,70 DM	32
05.255.224	M 24 - 18,0 x 14,5	52,00 €	101,70 DM	32

## Einsätze mit Sicherheitskupplung und Kühlschmierstoffzuführung am Schaft entlang

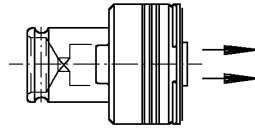

Bestell-Nr.	Abmessung	Euro	DM	PG
05.256.103	M 3 - 3,5 x 2,7	51,50 €	100,73 DM	32
05.256.119	M 3,5 - 4,0 x 3,0	51,50 €	100,73 DM	32
05.256.104	M 4 - 4,5 x 3,4	51,50 €	100,73 DM	32
05.256.105	M 5 - 6,0 x 4,9	51,50 €	100,73 DM	32
05.256.106	M 6 - 6,0 x 4,9	51,50 €	100,73 DM	32
05.256.108	M 8 - 8,0 x 6,2	51,50 €	100,73 DM	32
05.256.110	M 10 - 10,0 x 8,0	51,50 €	100,73 DM	32
05.256.207	M 6 - 6,0 x 4,9	76,00 €	148,64 DM	32
05.256.209	M 8 - 8,0 x 6,2	76,00 €	148,64 DM	32
05.256.226	M 10 - 10,0 x 8,0	76,00 €	148,64 DM	32
05.256.115	M 5 - 3,5 x 2,7	51,50 €	100,73 DM	32
05.256.116	M 6 - 4,5 x 3,4	51,50 €	100,73 DM	32
05.256.118	M 8 - 6,0 x 4,9	51,50 €	100,73 DM	32
05.256.111	M 10 - 7,0 x 5,5	51,50 €	100,73 DM	32
05.256.112	M 12 - 9,0 x 7,0	51,50 €	100,73 DM	32
05.256.113	M 14 - 11,0 x 9,0	51,50 €	100,73 DM	32
05.056.208	M 8 - 6,0 x 4,9	76,00 €	148,64 DM	32
05.256.210	M 10 - 7,0 x 5,5	76,00 €	148,64 DM	32
05.256.212	M 12 - 9,0 x 7,0	76,00 €	148,64 DM	32
05.256.214	M 14 - 11,0 x 9,0	76,00 €	148,64 DM	32
05.256.216	M 16 - 12,0 x 9,0	76,00 €	148,64 DM	32
05.256.218	M 18 - 14,0 x 11,0	76,00 €	148,64 DM	32
05.256.220	M 20 - 16,0 x 12,0	76,00 €	148,64 DM	32
05.256.222	M 22 - 18,0 x 14,5	76,00 €	148,64 DM	32
05.256.224	M 24 - 18,0 x 14,5	76,00 €	148,64 DM	32

### Notizen:

## Einsätze ohne Sicherheitskupplung "ISO"

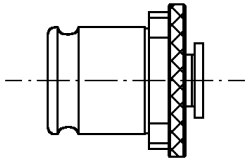

Bestell-Nr.	Abmessung	Euro	DM	PG
05.065.103	M 3-M 14 ISO M 3-3,15 x 2,5	19,50 €	38,14 DM	32
05.065.104	M 3-M 14 ISO M 4-4, x 3,15	19,50 €	38,14 DM	32
05.065.105	M 3-M 14 ISO M 5-5,0 x 4,0	19,50 €	38,14 DM	32
05.065.106	M 3-M 14 ISO M 6-6,3 x 5,0	19,50 €	38,14 DM	32
05.065.107	M 3-M 14 ISO M 7-7,1 x 5,6	19,50 €	38,14 DM	32
05.065.108	M 3-M 14 ISO M 8/M11-8,0 x 6,3	19,50 €	38,14 DM	32
05.065.109	M 3-M 14 ISO M 9/M12-9,0 x 7,1	19,50 €	38,14 DM	32
05.065.110	M 3-M 14 ISO M10-10,0 x 8,0	19,50 €	38,14 DM	32
05.065.112	M 3-M 14 ISO M12- 9,0 x 7,1	19,50 €	38,14 DM	32
05.065.114	M 3-M 14 ISO M14-11,2 x 9,0	19,50 €	38,14 DM	32

05.065.206	M 3-M 14 ISO M 6- 6,3 x 5,0	26,00 €	50,85 DM	32
05.065.207	M 3-M 14 ISO M 7- 7,1 x 5,6	26,00 €	50,85 DM	32
05.065.208	M 3-M 14 ISO M 8/M11-8,0 x 6,3	26,00 €	50,85 DM	32
05.065.209	M 3-M 14 ISO M 9/M12-9,0 x 7,1	26,00 €	50,85 DM	32
05.065.210	M 3-M 14 ISO M 10- 10,0 x 8,0	26,00 €	50,85 DM	32
05.065.212	M 3-M 14 ISO M 12- 9,0 x 7,1	26,00 €	50,85 DM	32
05.065.214	M 3-M 14 ISO M 14- 11,2 x 9,0	26,00 €	50,85 DM	32
05.065.216	M 3-M 14 ISO M 16- 12,5 x10,0	26,00 €	50,85 DM	32
05.065.218	M 3-M 14 ISO M 18/M20-14,0x11,2	26,00 €	50,85 DM	32
05.065.222	M 3-M 14 ISO M 22- 16,0 x12,5	26,00 €	50,85 DM	32
05.065.224	M 3-M 14 ISO M 24- 18,0 x14,0	26,00 €	50,85 DM	32

05.065.314	M14-M36 ISO M14	62,00 €	121,26 DM	32
05.065.316	M14-M36 ISO M16	62,00 €	121,26 DM	32
05.065.318	M14-M36 ISO M18/M20	62,00 €	121,26 DM	32
05.065.322	M14-M36 ISO M22	62,00 €	121,26 DM	32
05.065.324	M14-M36 ISO M24	62,00 €	121,26 DM	32
05.065.327	M14-M36 ISO M27/M30	62,00 €	121,26 DM	32
05.065.333	M14-M36 ISO M33	62,00 €	121,26 DM	32
05.065.336	M14-M36 ISO M36	62,00 €	121,26 DM	32

## Einsätze mit Sicherheitskupplung "ISO"

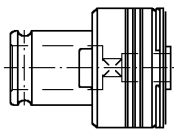

Bestell-Nr.	Abmessung	Euro	DM	PG
05.066.103	M 3-M 14 ISO M 3 - 3,15 x 2,5	48,50 €	94,86 DM	32
05.066.104	M 3-M 14 ISO M 4 - 4, x 3,15	48,50 €	94,86 DM	32
05.066.105	M 3-M 14 ISO M 5 - 5,0 x 4,0	48,50 €	94,86 DM	32
05.066.106	M 3-M 14 ISO M 6 - 6,3 x 5,0	48,50 €	94,86 DM	32
05.066.107	M 3-M 14 ISO M 7 - 7,1 x 5,6	48,50 €	94,86 DM	32
05.066.108	M 3-M 14 ISO M 8/M11-8,0 x 6,3	48,50 €	94,86 DM	32
05.066.109	M 3-M 14 ISO M 9/M12-9,0 x 7,1	48,50 €	94,86 DM	32
05.066.110	M 3-M 14 ISO M 10 - 10,0 x 8,0	48,50 €	94,86 DM	32
05.066.111	M 3-M 14 ISO M 11 - 8,0 x 6,3	48,50 €	94,86 DM	32
05.066.112	M 3-M 14 ISO M 12 - 9,0 x 7,1	48,50 €	94,86 DM	32
05.066.114	M 3-M 14 ISO M 14 - 11,2 x 9,0	48,50 €	94,86 DM	32

05.066.206	M 6-M 14 ISO M 6 - 6,3 x 5,0	67,50 €	132,02 DM	32
05.066.207	M 6-M 14 ISO M 7 - 7,1 x 5,6	67,50 €	132,02 DM	32
05.066.208	M 6-M 14 ISO M8/M11-8,0 x 6,3	67,50 €	132,02 DM	32
05.066.209	M 6-M 14 ISO M9/M12-9,0 x 7,1	67,50 €	132,02 DM	32
05.066.210	M 6-M 14 ISO M 10 -10,0 x 8,0	67,50 €	132,02 DM	32
05.066.211	M 6-M 14 ISO M 11 - 8,0 x 6,3	67,50 €	132,02 DM	32
05.066.212	M 6-M 14 ISO M 12 - 9,0 x 7,1	67,50 €	132,02 DM	32
05.066.214	M 6-M 14 ISO M 14 -11,2 x 9,0	67,50 €	132,02 DM	32

Bestell-Nr.	Abmessung	Euro	DM	PG
05.066.216	M 6-M 14 ISO M 16 -12,5 x10,0	67,50 €	132,02 DM	32
05.066.218	M 6-M 14 ISO M18/M20 -14,0 x11,2	67,50 €	132,02 DM	32
05.066.220	M 6-M 14 ISO M 20 -14,0 x 11,2	67,50 €	132,02 DM	32
05.066.222	M 6-M 14 ISO M 22 -16,0 x12,5	67,50 €	132,02 DM	32
05.066.224	M 6-M 14 ISO M 24 -18,0 x14,0	67,50 €	132,02 DM	32

05.066.314	M14-M36 ISO M14	141,00 €	275,77 DM	32
05.066.316	M14-M36 ISO M16	141,00 €	275,77 DM	32
05.066.318	M14-M36 ISO M18	141,00 €	275,77 DM	32
05.066.320	M14-M36 ISO M20	141,00 €	275,77 DM	32
05.066.322	M14-M36 ISO M22	141,00 €	275,77 DM	32
05.066.324	M14-M36 ISO M24	141,00 €	275,77 DM	32
05.066.327	M14-M36 ISO M27	141,00 €	275,77 DM	32
05.066.330	M14-M36 ISO M30	141,00 €	275,77 DM	32
05.066.333	M14-M36 ISO M33	141,00 €	275,77 DM	32
05.066.336	M14-M36 ISO M36	141,00 €	275,77 DM	32

## Einsätze mit Sicherheitskupplung "ISO" und Kühlschmierstoffzuführung

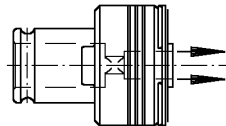

Bestell-Nr.	Abmessung	Euro	DM	PG
05.067.103	M 3-M14 ISO M 3 - 3,15 x 2,5	76,00 €	148,64 DM	32
05.067.104	M 3-M14 ISO M 4 - 4, x 3,15	76,00 €	148,64 DM	32
05.067.105	M 3-M14 ISO M 5 - 5,0 x 4,0	76,00 €	148,64 DM	32
05.067.106	M 3-M14 ISO M 6 - 6,3 x 5,0	76,00 €	148,64 DM	32
05.067.107	M 3-M14 ISO M 7 - 7,1 x 5,6	76,00 €	148,64 DM	32
05.067.108	M 3-M14 ISO M 8/M11-8,0 x 6,3	76,00 €	148,64 DM	32
05.067.109	M 3-M14 ISO M 9/M12-9,0 x 7,1	76,00 €	148,64 DM	32
05.067.110	M 3-M14 ISO M 10 - 10,0 x 8,0	76,00 €	148,64 DM	32
05.067.114	M 3-M14 ISO M 14 - 11,2 x 9,0	76,00 €	148,64 DM	32

05.067.206	M 6-M14 ISO M 6 - 6,3 x 5,0	99,00 €	193,63 DM	32
05.067.207	M 6-M14 ISO M 7 - 7,1 x 5,6	99,00 €	193,63 DM	32
05.067.208	M 6-M14 ISO M8/M11 - 8,0 x 6,3	99,00 €	193,63 DM	32
05.067.209	M 6-M14 ISO M9/M12 - 9,0 x 7,1	99,00 €	193,63 DM	32
05.067.210	M 6-M14 ISO M 10 - 10,0 x 8,0	99,00 €	193,63 DM	32
05.067.214	M 6-M14 ISO M 14 - 11,2 x 9,0	99,00 €	193,63 DM	32
05.067.216	M 6-M14 ISO M 16 - 12,5 x10,0	99,00 €	193,63 DM	32
05.067.218	M 6-M14 ISO M18/M20-14,0x11,2	99,00 €	193,63 DM	32
05.067.222	M 6-M14 ISO M 22 -16,0 x12,5	99,00 €	193,63 DM	32
05.067.224	M 6-M14 ISO M 24 -18,0 x14,0	99,00 €	193,63 DM	32

05.067.314	M14-M36 ISO M14	189,00 €	369,65 DM	32
05.067.316	M14-M36 ISO M16	189,00 €	369,65 DM	32
05.067.318	M14-M36 ISO M18	189,00 €	369,65 DM	32
05.067.320	M14-M36 ISO M20	189,00 €	369,65 DM	32
05.067.322	M14-M36 ISO M22	189,00 €	369,65 DM	32
05.067.324	M14-M36 ISO M24	189,00 €	369,65 DM	32
05.067.327	M14-M36 ISO M27	189,00 €	369,65 DM	32
05.067.330	M14-M36 ISO M30	189,00 €	369,65 DM	32
05.067.333	M14-M36 ISO M33	189,00 €	369,65 DM	32
05.067.336	M14-M36 ISO M36	189,00 €	369,65 DM	32

## Konuswischer

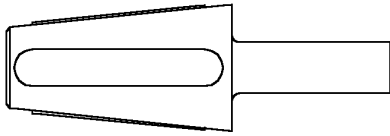

Bestell-Nr.	Abmessung	Euro	DM	PG
11.016.010	SK 30	9,00 €	17,60 DM	11
11.016.011	SK 40	9,00 €	17,60 DM	11
11.016.012	SK 45	14,50 €	28,36 DM	11
11.016.013	SK 50	14,00 €	27,38 DM	11
90.11.016.001	HSK-A+C 32	41,50 €	81,17 DM	11
91.11.016.001	HSK-A+C 40	43,00 €	84,10 DM	11
92.11.016.003	HSK-A+C 50	45,50 €	88,99 DM	11
93.11.016.004	HSK-A+C 63	42,50 €	83,12 DM	11
94.11.016.001	HSK-A+C 80	55,00 €	107,57 DM	11
95.11.016.005	HSK-A+C 100	60,00 €	117,35 DM	11

## Montagevorrichtungen

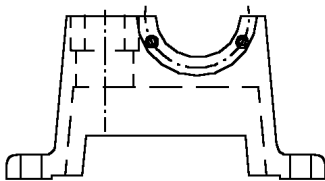

Bestell-Nr.	Abmessung	Euro	DM	PG
90.11.022.000	HSK-A 32	320,00 €	625,87 DM	12
91.11.022.001	HSK-A 40	320,00 €	625,87 DM	12
92.11.022.002	HSK-A 50	320,00 €	625,87 DM	12
93.11.022.003	HSK-A 63	320,00 €	625,87 DM	12
94.11.022.004	HSK-A 80	320,00 €	625,87 DM	12
95.11.022.005	HSK-A 100	320,00 €	625,87 DM	12
150.11.022.000	HSK-C 32	294,00 €	575,01 DM	53
151.11.022.001	HSK-C 40	294,00 €	575,01 DM	53
152.11.022.002	HSK-C 50	294,00 €	575,01 DM	53
153.11.022.003	HSK-C 63	294,00 €	575,01 DM	53
154.11.022.004	HSK-C 80	294,00 €	575,01 DM	53
155.11.022.005	HSK-C 100	294,00 €	575,01 DM	53
11.021.020	SK 30 - DIN 69871	240,50 €	470,38 DM	12
11.021.005	SK 40 - DIN 69871	240,50 €	470,38 DM	12
11.021.006	SK 45 - DIN 69871	240,50 €	470,38 DM	12
11.021.007	SK 50 - DIN 69871	240,50 €	470,38 DM	12
11.021.008	SK 50 - DIN 69871 Teil 2	240,50 €	470,38 DM	12
11.021.001	SK 30 - DIN 2080	240,50 €	470,38 DM	12
11.021.002	SK 40 - DIN 2080	240,50 €	470,38 DM	12
11.021.003	SK 45 - DIN 2080	240,50 €	470,38 DM	12
11.021.004	SK 50 - DIN 2080	240,50 €	470,38 DM	12
11.021.021	BT 30 - MAS BT	240,50 €	470,38 DM	12
11.021.009	BT 40 - MAS BT	240,50 €	470,38 DM	12
11.021.010	BT 45 - MAS BT	240,50 €	470,38 DM	12
11.021.011	BT 50 - MAS BT	240,50 €	470,38 DM	12

## Aufnahmeflansch

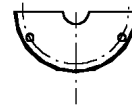

Bestell-Nr.	Abmessung	Euro	DM	PG
90.11.022.100	HSK-A 32	115,00 €	224,92 DM	51
91.11.022.101	HSK-A 40	115,00 €	224,92 DM	51
92.11.022.102	HSK-A 50	115,00 €	224,92 DM	51
93.11.022.103	HSK-A 63	115,00 €	224,92 DM	51
94.11.022.104	HSK-A 80	115,00 €	224,92 DM	51
95.11.022.105	HSK-A 100	115,00 €	224,92 DM	51
150.11.022.100	HSK-C 32	115,00 €	224,92 DM	53
151.11.022.101	HSK-C 40	115,00 €	224,92 DM	53
152.11.022.102	HSK-C 50	115,00 €	224,92 DM	53
153.11.022.103	HSK-C 63	115,00 €	224,92 DM	53
154.11.022.104	HSK-C 80	115,00 €	224,92 DM	53
155.11.022.105	HSK-C 100	115,00 €	224,92 DM	53
11.021.120	DIN 69871 SK 30	108,00 €	211,23 DM	12
11.021.105	DIN 69871 SK 40	108,00 €	211,23 DM	12
11.021.106	DIN 69871 SK 45	108,00 €	211,23 DM	12
11.021.107	DIN 69871 SK 50	108,00 €	211,23 DM	12
11.021.101	DIN 2080 SK 30	108,00 €	211,23 DM	12
11.021.102	DIN 2080 SK 40	108,00 €	211,23 DM	12
11.021.103	DIN 2080 SK 45	108,00 €	211,23 DM	12
11.021.104	DIN 2080 SK 50	108,00 €	211,23 DM	12
11.021.112	BT 30 - MAS BT	108,00 €	211,23 DM	12
11.021.109	BT 40 - MAS BT	108,00 €	211,23 DM	12
11.021.110	BT 45 - MAS BT	108,00 €	211,23 DM	12
11.021.111	BT 50 - MAS BT	108,00 €	211,23 DM	12

## Kegelbuchse

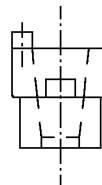

Bestell-Nr.	Abmessung	Euro	DM	PG
90.11.022.300	HSK-A+C 32	123,50 €	241,55 DM	51
91.11.022.301	HSK-A+C 40	123,50 €	241,55 DM	51
92.11.022.302	HSK-A+C 50	123,50 €	241,55 DM	51
93.11.022.303	HSK-A+C 63	123,50 €	241,55 DM	51
94.11.022.304	HSK-A+C 80	123,50 €	241,55 DM	51
95.11.022.305	HSK-A+C 100	123,50 €	241,55 DM	51

## 3 D-Kantentaster elektronisch

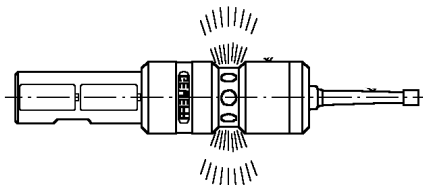

Bestell-Nr.	Abmessung	Euro	DM	PG
11.027.001	3 D-Kantentaster optisch	317,00 €	620,00 DM	37
11.027.002	3 D-Kantentaster optisch + akustisch	335,00 €	655,20 DM	37

### 3 D-Kantentaster mechanisch

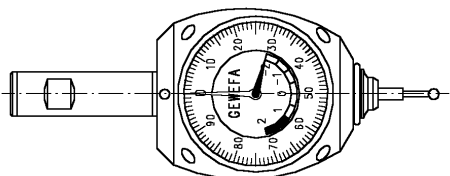

Bestell-Nr.	Abmessung	Euro	DM	PG
11.027.400	D-Kantentaster mechanisch	278,50 €	544,70 DM	37

### Ersatztaster mit Sollbruchstelle

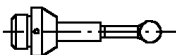

Bestell-Nr.	Abmessung	Euro	DM	PG
11.027.410	Ersatztaster kurz	20,50 €	40,09 DM	38
11.027.411	Ersatztaster lang	28,50 €	55,74 DM	38

### Verschlusstopfen

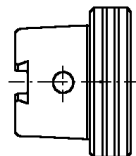

Bestell-Nr.	Abmessung	Euro	DM	PG
90.11.017.001	HSK-A+C 32	52,50 €	102,68 DM	50
91.11.017.002	HSK-A+C 40	55,50 €	108,55 DM	50
92.11.017.003	HSK-A+C 50	60,50 €	118,33 DM	50
93.11.017.004	HSK-A+C 63	74,00 €	144,73 DM	50
94.11.017.005	HSK-A+C 80	90,00 €	176,02 DM	50
95.11.017.006	HSK-A +C 100	101,00 €	197,54 DM	50

### Wuchtmeister

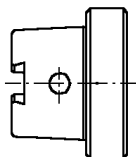

Bestell-Nr.	Abmessung	Euro	DM	PG
90.11.018.001	HSK-A 32	65,50 €	128,11 DM	50
91.11.018.002	HSK-A 40	70,00 €	136,91 DM	50
92.11.018.003	HSK-A 50	75,50 €	147,67 DM	50
93.11.018.004	HSK-A 63	92,50 €	180,91 DM	50
94.11.018.005	HSK-A 80	112,50 €	220,03 DM	50
95.11.018.006	HSK-A 100	162,50 €	317,82 DM	50

### Schlüssel für Kühlmittelrohr

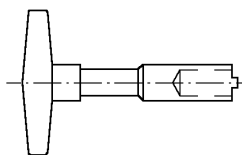

Bestell-Nr.	Abmessung	Euro	DM	PG
90.11.026.001	HSK-A 32	13,50 €	26,40 DM	51
91.11.026.002	HSK-A 40	14,00 €	27,38 DM	51
92.11.026.003	HSK-A 50	14,50 €	28,36 DM	51
93.11.026.004	HSK-A 63	15,50 €	30,32 DM	51
94.11.026.004	HSK-A 80	16,50 €	32,27 DM	51
95.11.026.005	HSK-A 100	18,00 €	35,20 DM	51

### Kühlmittelrohr

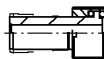

Bestell-Nr.	Abmessung	Euro	DM	PG
90.11.027.001	HSK-A 32	8,50 €	16,62 DM	51
91.11.027.002	HSK-A 40	9,00 €	17,60 DM	51
92.11.027.003	HSK-A 50	9,50 €	18,58 DM	51
93.11.027.004	HSK-A 63	10,00 €	19,56 DM	51
94.11.027.004	HSK-A 80	10,50 €	20,54 DM	51
95.11.027.005	HSK-A 100	11,50 €	22,49 DM	51

### HSK - Spannpatronen



Bestell-Nr.	Abmessung	Euro	DM	PG
150.06.031.001	HSK-C 32	108,50 €	212,21 DM	53
151.06.031.001	HSK-C 40	112,50 €	220,03 DM	53
152.06.031.001	HSK-C 50	116,50 €	227,85 DM	53
153.06.031.001	HSK-C 63	120,50 €	235,68 DM	53
154.06.031.001	HSK-C 80	125,50 €	245,46 DM	53
155.06.031.001	HSK-C 100	132,00 €	258,17 DM	53

### Abdeckringe



Bestell-Nr.	Abmessung	Euro	DM	PG
150.06.031.010	HSK-A+C 32	11,00 €	21,51 DM	53
151.06.031.010	HSK-A+C 40	11,50 €	22,49 DM	53
152.06.031.010	HSK-A+C 50	12,00 €	23,47 DM	53
153.06.031.010	HSK-A+C 63	17,50 €	34,23 DM	53
154.06.031.010	HSK-A+C 80	21,00 €	41,07 DM	53
155.06.031.010	HSK-A+C 100	35,00 €	68,45 DM	53

## I. Liefervertrag

- 1.) Für den Inhalt des Liefervertrages ist unsere schriftliche Bestätigung maßgebend.
- 2.) Bei der Lieferung von Sonderwerkzeugen in größeren Mengen darf die bestellte Menge um eine angemessene Stückzahl unter- oder überschritten werden (etwa 15%).
- 3.) Wir sind befugt, Teillieferungen abzufertigen.
- 4.) Mangels Vereinbarung bleibt es uns überlassen, wie weit unsere Lieferung bzw. Werkzeuge neben der Größenbezeichnung mit unserem Herstellerzeichen beschriftet werden.

## II. Preis

- 1.) Die Preise verstehen sich:
  - a.) für listenmäßig ausgeführte und folglich für lagerhaltende Katalogwerkzeuge ab DM 200,- Auftragswert frei Werk bzw. deutscher Grenze oder Ankunft deutschem Seehafen Bremen/Hamburg einschl. Verpackung
  - b.) für Sonderwerkzeuge und Sonderanfertigungen sowie Lohnarbeiten ab Werk ausschl. Verpackung
  - c.) Teile des "GLT" - Lager- und Transportsystem ab Werk, einschl. Verpackung.
- 2.) Zur Berechnung kommen jeweils unsere am Tage der Lieferung gültigen Preise.
- 3.) Werkzeuge, die nicht listenmäßig sind und Werkzeuge mit Zwischenmaßen unterliegen durch die Sonderherstellung einem Preisaufschlag. Dieser ist vor Herstellungsbeginn zu vereinbaren, anderenfalls wird er von uns in angemessenem Umfang bestimmt.
- 4.) Bei Bestellungen unter 50,- DM Auftragswert muss ein Mindestbetrag von DM 50,- in Rechnung gestellt werden.
- 5.) Für Rücksendungen deren Grund der Besteller zu vertreten hat (z.B. Falschlieferrung) berechnen wir neben der Vorfracht für den Hintransport einen Verwaltungskostenanteil von 10% des Warenwerts, mindestens jedoch DM 30,-.

## III.) Lieferfristen

- 1.) Lieferfristen sind nur bindend, wenn sie von uns ausdrücklich als bindend bestätigt sind.
- 2.) Geraten wir in Verzug, so kann der Besteller nach fruchtlosem Ablauf einer von ihm gesetzten angemessenen Nachfrist vom Vertrag zurücktreten. Andere Ansprüche des Bestellers sind ausgeschlossen.

## IV.) Gefahrtragung

- 1.) Die Gefahr geht auf den Besteller über, sobald der Liefergegenstand unser Werk verlässt. Verzögert sich der Versand aus Gründen, die wir nicht zu vertreten haben, so geht die Gefahr bei Versandbereitschaft des Liefergegenstandes auf den Besteller über.

## V.) Versand

Versandart, ob Paketdienst oder Spedition, bleibt uns überlassen und im letzteren Fall auch die Wahl der Speditionsfirma. Wir bleiben jedoch bemüht, entsprechend den für uns erkennbaren Erfordernissen die günstigste Versandart und die günstigste Transportart zu wählen. Luft- und Seetransport sind eingeschlossen.

## VI.) Zahlung

- 1.) Mangels abweichender Vereinbarung sind die Zahlungen ohne Abzug frei unserer Zahlstelle innerhalb 30 Tagen ab Rechnungsdatum (auch Teilzahlungen) zu leisten. Bei Zahlungen nach Fälligkeit werden Verzugszinsen in Höhe von 3% über dem Landeszentralbankdiskontsatz berechnet, Lohnarbeiten sind sofort rein netto Kasse nach Rechnungserhalt zur Zahlung fällig.
- 2.) Lieferung an Firmen, die uns unbekannt sind, erfolgt nur gegen Vorkasse oder gegen Nachnahme.
- 3.) Verschlechterung der Vermögensverhältnisse oder der Zahlungsfähigkeit des Bestellers oder die Nichteinhaltung der vereinbarten Zahlungsbedingungen berechtigen uns zu deren Abänderung. Wir können in einem solchen Fall, für sämtliche noch ausstehenden Lieferungen unter Fortfall des Zahlungszieles, Barzahlung vor Ablieferung der Ware verlangen.
- 4.) Vor restloser Zahlung fällig Rechnungsbeträge einschl. Verzugszinsen sind wir zu keiner weiteren Lieferung aus irgend einem laufenden Verträge verpflichtet. Die Aufrechnung des Bestellers mit irgendwelchen Gegenansprüchen gegen fällige Rechnungsbeträge wird ausgeschlossen.

## VII. Eigentumsvorbehalt

- 1.) Die gelieferten Gegenstände verbleiben bis zum Eingang aller Zahlungen aus dem Liefervertrag in unserem Eigentum. Wir weisen ausdrücklich darauf hin, dass nur unter verlängertem und erweitertem Eigentumsvorbehalt geliefert wird. Die Geltendmachung des Eigentumsvorbehaltes gilt nicht als Rücktritt vom Vertrag.
- 2.) Im Falle des Konkurses oder Vergleichs des Käufers erlischt jeder Nachlass. Dem Verkäufer steht das Recht zu, die Brutto-Listenpreise zur Anmeldung zu bringen, so dass etwa gewährte Rabatte in Wegfall kommen.

## VIII.) Gewährleistung

- 1.) Der Besteller hat gemäß §§ 377-378 Rügepflicht.
- 2.) Im Übrigen ersetzen wir alle Werkzeuge, die sich innerhalb von 6 Monaten ab Gefahrübergang als unbrauchbar erweisen. Für die neu gelieferten Werkzeuge haften wir in derselben Weise, jedoch nicht über die ursprüngliche Gewährzeit.
- 3.) Andere Ansprüche des Bestellers, gleichgültig aus welchem Rechtsgrund sind ausgeschlossen.
- 4.) Die Ansprüche des Bestellers auf Gewährleistung erlöschen 6 Monate nach der Mängelanzeige, wenn sie nicht von uns anerkannt sind oder ein Rechtsstreit hierwegen anhängig ist.











TECHNIK DER ZUKUNFT

**GEWEFA<sup>®</sup>** DEUTSCHLAND

**Josef C. Pfister GmbH & Co.**

Präzisions-Werkzeugfabrik

Postfach 236, D-72387 Burladingen

Hechinger Str. 50, D-72393 Burladingen

Tel. 0 74 75/8 93-0 • Fax 0 74 75/8 93-90

E-mail: [gewefa@partner.de](mailto:gewefa@partner.de)

Internet: [www.gewefa.de](http://www.gewefa.de)

**GEWEFA<sup>®</sup> UK LTD.** ENGLAND

**Edinburgh Way,**

Leafield Industrial Estate,

Corsham, Wiltshire SN 13 9XZ, England

Tel. 0 12 25 81 16 66

Fax 0 12 25 81 13 88

E-mail: [sales@gewefa.co.uk](mailto:sales@gewefa.co.uk)

Website: [www.gewefa.co.uk](http://www.gewefa.co.uk)

**GEWEFA**